༄༅། །ཡིད་བཞིན་ནོར་བུ་ལྟ་བུའི་མན་ངག་
བཅུ་གསུམ། བསམ་པ་ལྷུན་གྲུབ།
ཁོལ་སྦྱར།

蓮師遺教

十三如意寶竅訣

分修

སྤྱི་ཁྱབ་རྩོམ་སྒྲིག་པ།
ཀཿཐོག་རིག་འཛིན་ཆེན་པོ་པདྨ་དབང་ཆེན།

噶陀仁珍千寶・貝瑪旺晴 主編

ནང་བསྟན་སློབ་གསོ་ཚོགས་པས་པར་ཏུ་བསྐྲུན།

佛陀教育基金會 印贈

编委會

主编：嘎陀仁珍千寶・貝瑪旺晴
古本蒐集：嘎陀仁珍千寶佛學會
譯者：沃瑟卓瑪

作者簡介

仁珍才旺諾布

生於公元1698年，為印度大成就者黑行者轉世，乃百八位伏藏大師之一，由貝瑪德清林巴認證為自己前世上師，後於嘎陀寺坐床。一生當中有著名四大奇蹟，包括修建塔廟、廢除陪葬、延續法脈、平息戰爭等，後通達十明並留下著作十二大函，涵蓋竅訣道歌、歷史傳記、儀軌祈請文、密意伏藏、實修導引文、曆算等，為七世達賴喇嘛、十三世大寶法王與各宗派諸多上師之師，並為十三邦國國師，公元1755年入定示寂。

主编簡介

仁珍貝瑪旺晴

生於公元1973年，為仁珍才旺諾布尊者轉世，乃祖庭木拉寺八大府營之祖喇倉活佛，嘗獲東印西藏提報為最優秀青年詩人，遷居來臺後倡建妙乘寺傳统三年三個月閉關中心，擔任住持至今，傳授灌頂、口傳、竅訣，指導長短期閉關，並嘗任第二屆藏研會主席，往返兩岸，又赴歐美各國弘法利生，於新加坡、法國、美國等地皆有駐錫處。著有《木拉寺誌》、《西藏僧侶日記》等，著作和譯作涵蓋傳記、詩歌集、儀軌、導引文、注疏等上百函。

財團法人佛陀教育基金會印贈
Printed for free distribution by
The Corporate Body of the Buddha Educational Foundation
11F, No. 55, Sec. 1, Hang Chow South Road, Taipei, Taiwan, R.O.C.
Tel: 886-2-23951198 , Fax: 886-2-23913415
Email: overseas@budaedu.org
Website:http://www.budaedu.org
Mobile Web: m.budaedu.org
This book is strictly for free distribution, it is not to be sold.
ཕྱག་དཔེ་འདི་ཆོས་སྦྱིན་དུ་འབུལ་རྒྱུ་ལས། ཚོང་བསྒྱུར་མི་ཆོག་པ་དགོངས་འཇགས་ཞུ།

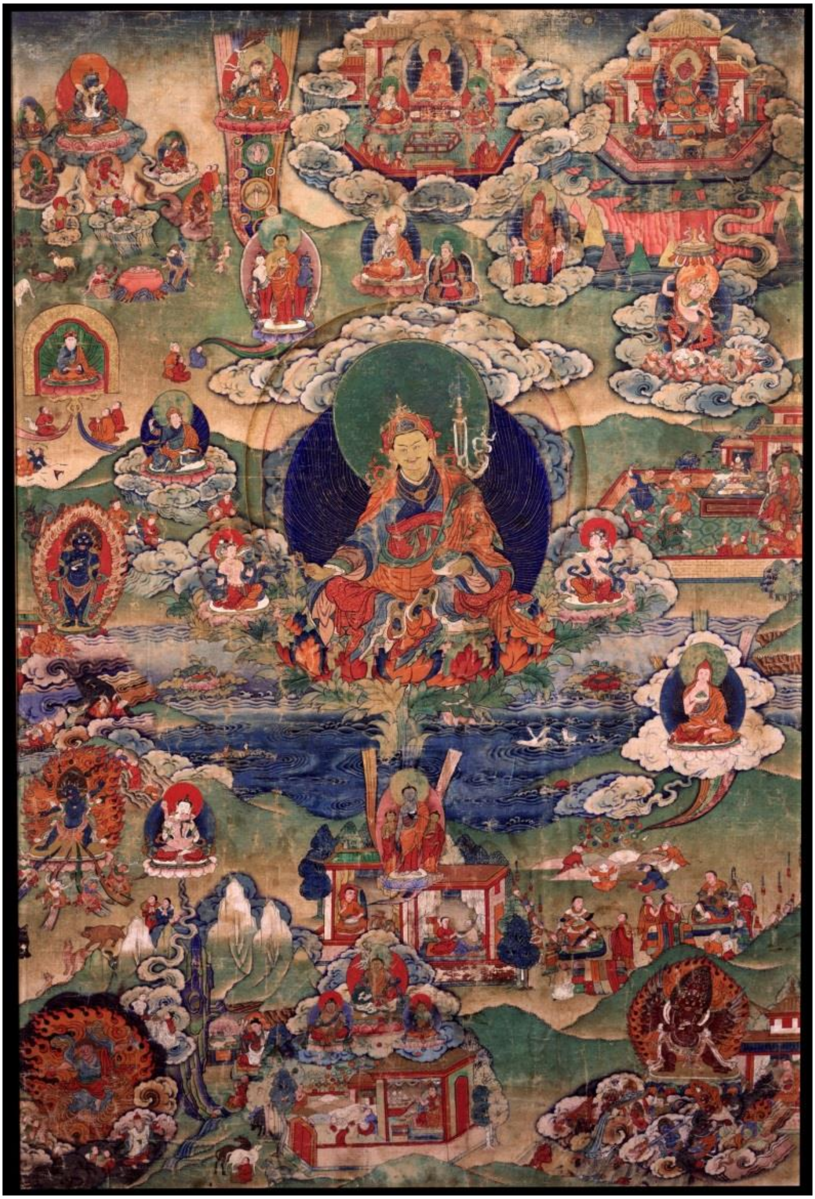

༄༅། །རིག་འཛིན་ཡོངས་འདུས་བསམ་ལྷུན་ཞལ་ཐང་།

持明全集傳規祈願任運法相

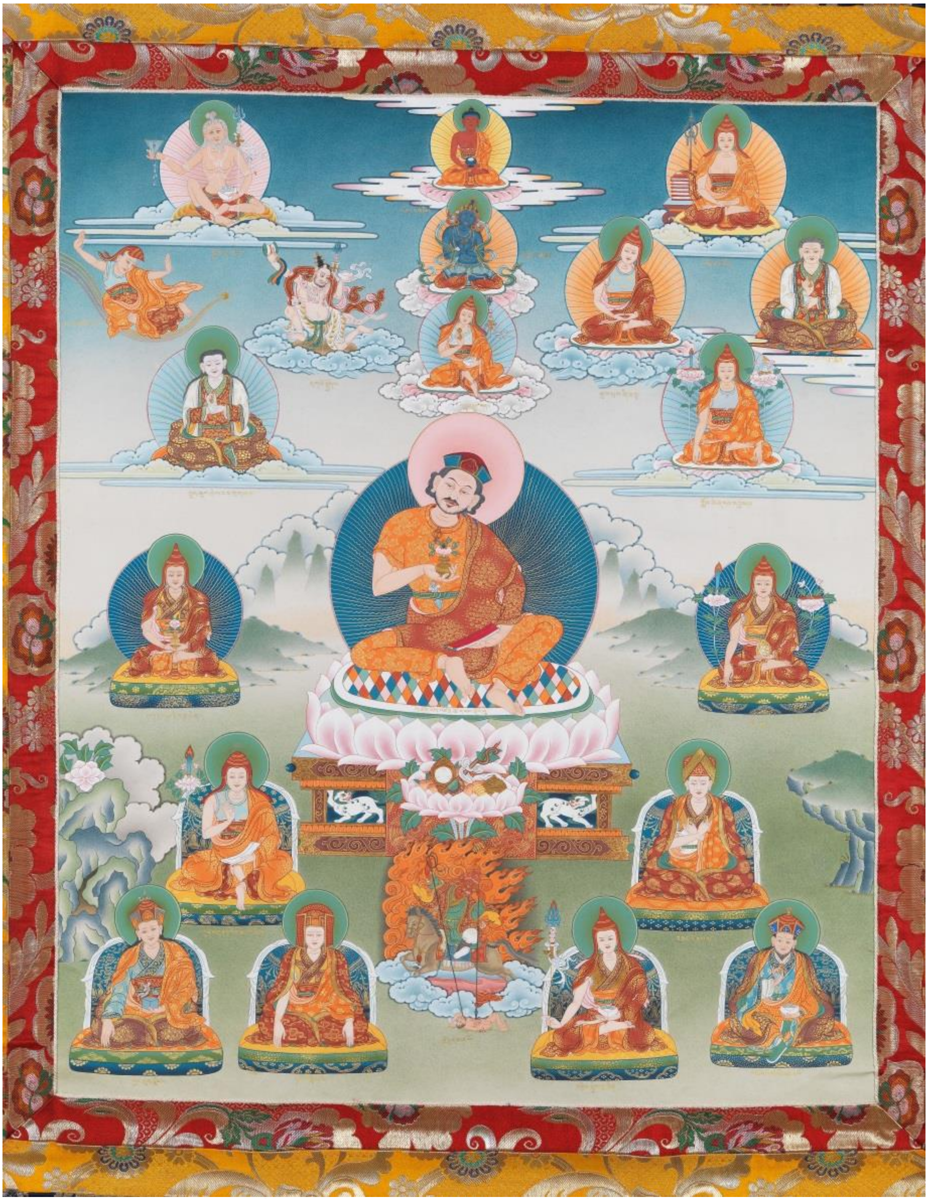

༄༅། །ཀཿཐོག་རིག་འཛིན་ཆེན་པོ་ཚེ་དབང་ནོར་བུ།

噶陀仁珍千寶才旺諾布法相

出版祝願序

頂禮上師三寶！

希望所有讀誦者獲得無垢清淨的智慧！

讀書的你是最幸福、最有善緣的人，

遇到如此最可貴的機會，千萬不要選擇錯誤。

如能見到神聖的佛經，即是播下解脫的種子。

有緣閱讀智者的論集即增長智慧。

感受且閱讀證悟者的著作，能提昇悟德成就。

不幸誤讀愚昧的著作，易生邪見，阻礙修行、中斷慧命。

此書為智者絕妙之作、廣大願力之果實，

詞句非常優美、意義非常深奧的圓滿作品，

若有人深入閱讀善說書籍，

一定會啟開利益安樂的寶藏。

如果有人運衰遇到邪見者所寫論典，

以動機諂誑、內容錯謬而引入邪門，

讀者們千萬不要欣歡此類生起煩惱及垢染慧命的書籍。

幸福的讀者們！
此金剛句內包含顯密的教理，
非常甚深的佛法以簡約動人、明晰的文字闡釋。
以信心和智慧接納此書，
印製佛經及散播的功德不可思議，
解脫的果位一定屬於你。
就像上旬圓月的光芒普照於法界虛空，
一切含識的本性夜來香花自然綻放，
五道十地的功德漸漸圓滿，
利益眾生的香氣瀰漫十方，
佛性常住的明光輝煌於輪迴及涅槃。

此乃噶陀仁珍千寶・貝瑪旺晴空行歡喜於西元2012藏曆水龍年新年星宿月初十日隨即撰也！

གླེང་བརྗོད།

༄། ན་མོ་གུ་རུ། བསམ་པ་ལྷུན་གྲུབ་མའི་ལོ་རྒྱུས་ནི། ཡི་དམ་བཅུ་གསུམ། མན་ངག་བཅུ་གསུམ། ཚོ་ག་བསྐྱེད་རྫོགས་འཕྲིན་ལས་ཁ་ཚར་དང་བཅས་པ་འདི་ཉིད། གུ་རུ་སྲིན་པོའི་ཡུལ་དུ་གཤེགས་སྐབས་གུང་ཐང་ལ་ཁར་གནང་བའི་བཀའ་ཐ་མ། ལས་ཅན་དག་པའི་འཁོར་ལྔ་ལས་ཟུར་ཙམ་ཡང་མ་བསྟན་པའི་བཀའ་གསང་བ་ལས་ཀྱང་ཆེས་གསང་བ། བོད་འབངས་སྡུག་བསྔལ་ལས་སྐྱོབས་པའི་ཐབས་ཟབ་མོ། གུ་རུ་པདྨའི་གདུལ་བྱ་ཡོངས་ཀྱི་ཐུན་མོང་མ་ཡིན་པའི་སྒྲོས་ཆོས། སྔ་འགྱུར་སྒྲུབ་སྡེ་བཀའ་བརྒྱད་ཀྱི་སྙིང་པོ། ཕྱི་འགྱུར་ཆོས་དྲུག་དང་སྦྱོར་བ་ཡན་ལག་དྲུག་མ་ཚང་བ་མེད་པས་ཚེ་གཅིག་ཟུང་འཇུག་རྡོ་རྗེ་འཆང་གི་གོ་འཕང་ལ་སྦྱོར་བ། གནས་སྐབས་མདོ་སྔགས་ཀྱི་བསྟན་པ་སྤེལ་བའི་བར་ཆད་སེལ་ཞིང་འཕྲིན་ལས་རྒྱས་པ། གང་དུ་གནས་པའི་ཡུལ་ཀྱི་ལྷ་ཀླུ་རྣམས་ཀྱིས་སྲོག་སྙིང་འཕྲོག་ཅིང་ཅི་བཅོལ་བའི་ལས་ལ་འཇུག་པ། ཆོས་ནོར་འདོད་པ་ཐར་པ་སྡེ་བཞི་གང་ལ་དམིགས་པ་དེའི་བསམ་དོན་ལྷུན་གྱིས་འགྲུབ་པ་སོགས་བྱིན་རླབས་ཀྱི་གཏེར་ཆེན་པོ་ཡིན་ནོ།། དེ་ལ་སྐོར་ཚོ་བཞི་རུ་ཕྱེ་བ་ལས། དང་པོ། ཕྱི་སྐོར་གསོལ་འདེབས་ཀྱི་རིམ་པ་ལེའུ་བདུན་མ་ལྷ་སྲས་རྣམ་སྤྲུལ་མང་ལམ་རི་ཁྲོད་པ་བཟང་པོ་གྲགས་པའི་གཏེར་ནས་བཏོན་ཅིང་སྣ་ནམ་རྡོ་རྗེ་བདུད་འཇོམས་ཀྱི་སྤྲུལ་པ་རིག་འཛིན་རྒོད་ཀྱི་ལྡེ་འཕྲུ་ཅན་གྱིས་ཤོག་སེར་ལས་བསྒྱུར་བའི་འཕྲིན་ལས་ས་ཡི་ཁྲོན་ཀུན་ཁྱབ་པ་དང་། གཉིས་པ། ནང་སྐོར་ཐུགས་ཀྱི་སྒྲུབ་པའི་སྐོར་རྣམས་ཡང་རིག་འཛིན་དངོས་གྲུབ་རྒྱལ་མཚན་དེ་ཉིད་ཀྱིས་བཏོན་ཅིང་ལས་ཅན་གྱི་སྐྱེ་བོ་མང་པོ་སྨིན་གྲོལ་ལ་བཀོད་པ་དང་། གསུམ་པ། གསང་སྐོར་མཆོག་ཐུན་མོང་གི་དངོས་གྲུབ་སྒྲུབ་པའི་རིམ་པ་བསམ་ལས་འདས་པ་ལྷ་སུམ་བརྒྱ་ཙམ་དཀྱིལ་འཁོར་གཅིག་ཏུ་སྒྲུབ་པའི་ཚོ་ག་བཀའ་འདུས་ཕྱི་མའི་སྐོར་དུ་གྲགས་པ་ཆོས་རྒྱལ་ཚངས་པ་ལྷའི་མེ་ཏོག་གི་སྤྲུལ་པ་མངའ་རིས་པཎ་ཆེན་

པདྨ་དབང་རྒྱལ་གྱི་གཏེར་ནས་བཏོན་པ་བྱིན་རླབས་ཀྱི་འོད་སྣང་མ་ཡལ་བར་བཞུགས་པ་དང་། བཞི་པ། ཡང་གསང་གི་སྐོར་ཡང་ཟབ་ཡིད་བཞིན་ནོར་བུའི་ཆོས་སྡེ། གུ་རུའི་སྒྲུབ་ཐབས་ཀུན་གྱི་ཡང་ཞུན་སྙིང་གི་ཐིག་ལེ་ཡིད་བཞིན་ནོར་བུའི་མན་ངག་བཅུ་གསུམ་བསམ་པ་ལྷུན་གྲུབ་མ་ལུས་འབྱུང་བའི་གཏེར་ཁྲིམ་མམ། ཡོངས་གྲགས་ལ་དངོས་གྲུབ་གཏེར་ཁྲིམ་ཞེས། བཀའ་གཏེར་གསར་རྙིང་གི་གདམས་པ་གཅིག་ཏུ་འདུས་པ་ལྷག་པའི་ལྷ་རབ་འབྱམས་ཀྱི་སྒྲུབ་ཐབས་རྒྱ་མཚོ་ལྟ་བུ། གདམས་པ་རེ་རེ་ལའང་བསྐྱེད་རྫོགས་ཁ་ཚང་དོན་འགྲེལ་དུ་བསྟན་པ། རྒྱལ་བསྟན་མ་ལུས་ཡི་དམ་བཅུ་གསུམ་ལ་ཚང་བའི་མན་ངག་འདི་གནུབ་ཆེན་ནམ་མཁའི་སྙིང་པོའི་སྤྲུལ་པ་ཀཿཐོག་རིག་འཛིན་ཆེན་པོ་ཚེ་དབང་ནོར་བུ་ལ་ཨོ་རྒྱན་ཆེན་པོའི་ལན་དུ་མར་ཞལ་གཟིགས་ཤིང་བཀའ་དང་དགོངས་གཏེར་དག་སྣང་གི་བརྒྱུད་པ་ཆུ་བོ་གཅིག་འདྲེས་སུ་བཞུགས་པའི་གདམས་པ་ཡིན་ནོ།། རྗེས་སུ་མཁྱེན་བརྩེ་མཆོག་གླིང་སོགས་གཏེར་གྲུབ་ཚད་མའི་སྐྱེས་བུ་མང་པོའི་གཏེར་ཁ་ལས་བསམ་པ་ལྷུན་གྲུབ་རྒྱས་བསྡུས་ཅི་རིགས་པ་བྱུང་བ་ཐམས་ཅད་ཀྱང་དངོས་གྲུབ་གཏེར་ཁྲིམ་འདི་ཡིས་བྱིན་མཐུ་སྟེ། རང་གཞུང་ལས། སྤྲུལ་སྐུ་གཏེར་སྟོན་ཚད་ལྡན་གྱུར་པ་ཡིསཿ སྒྲུབ་སྐོར་འདི་འདྲ་ཤོག་སེར་ནས་ཐོན་སྲིདཿ དེ་བས་ཕྱིས་འབྱུང་གཞན་ཀུན་འདི་མཐུར་ངེསཿ ཞེས་སོ།། དངོས་གྲུབ་གཏེར་ཁྲིམ་གྱི་འགྲེལ་པའི་སྐོར་ལ། སྐྱེས་མཆོག་འབའ་ར་བ་ཨོ་རྒྱན་དག་དབང་ཡེ་ཤེས། ཏཱ་ནག་པ་པདྨ་འོད་གསལ། ཟུར་མང་པ་ཚེ་དབང་ཀུན་ཁྱབ། ཡོལ་མོ་བ་འཕྲིན་ལས་བདུད་འཇོམས་སོགས་ཀྱིས་རྒྱས་བསྡུས་ཅི་རིགས་པ་ཡོད་ལ། ཆོག་འགྲིགས་ཀྱང་། སི་ཏུ་པཎ་ཆེན་ཆོས་ཀྱི་འབྱུང་གནས། རིག་འཛིན་ལས་ཀྱི་རྡོ་རྗེ། གླིང་སྤྲུལ་པདྨ་ལུང་རྟོགས་རྒྱ་མཚོ། རིག་འཛིན་འགྱུར་མེད་རབ་རྒྱས་སོགས་ཀྱིས་མང་དུ་མཛད་ཡོད་དོ།། ཆོས་སྡེ་འདི་ཉིད་བརྒྱུད་པ་མདོ་ཁམས་སྨད་ཕྱོགས་སུ་གླིང་སྤྲུལ་དང་རིག་འཛིན་འགྱུར་མེད་རབ་རྒྱས། རེབ་གོང་སྔགས་འཆང་རྡོ་རྗེ་རྣམ་རྒྱལ་བཅས

ཀྱི་བཀའ་དྲིན་ལས་བར་མ་ཆད་པར་ཡོད་ལ། གཞན་དུ་ཀོང་སྤྲུལ་རིན་པོ་ཆེའི་ཐུགས་བསྐྱེད་ལས་རིན་ཆེན་གཏེར་མཛོད་ཏ་པའི་ནང་དུ་བཞུགས་སོ།། ༈དེ་བཞིན་སྐུའི་རྣམ་འགྱུར་དང་བཞུགས་སྟངས་ཀྱང་འགྲེལ་ཟིན་སོགས་སུ་འདྲ་མིན་ཅི་རིགས་པ་བྱུང་བའི་དགོངས་པ་གཞིར་བཟུང་། ཨ་མདོ་ཛ་ཡུལ་བསྟི་དགོན་ཆེན་གྱི་ཐང་སྐྱིད་ཞིག་དང་། ནུབ་ཕྱོགས་རྒྱལ་ཁབ་ཏུ་འཁྲུམས་པའི་ཐང་སྐྱིད་དེང་དུས་འཕྲུལ་པར་དུ་བསྒྲུན་པ་ཁ་ཤས་ཡོད་པར་གཙོ་བོ་འཕྲིལ་སྦྱོར་ཡིན་མིན། འཁོར་རྒྱུས་བསྡུས་དང་དབུ་ཞྭ་ཡོད་མེད་ཀྱི་ཁྱད་པར་ཕྲན་བུ་རེ་ལས་ཁྱིང་གཅིག་པ་འདུག་མོད། དབང་གི་ཙཀླིའི་ཆ་ནས་རིན་ཆེན་གཏེར་མཛོད་ཙཀླི་གོ་ཛོའི་པར་མ་དང་གཞན་བྲིས་མ་རྣམས་ལ་ཡང་ཐམས་ཅད་གཅིག་མཚངས་ཤིག་མ་མཐོང་ཀྱང་འགལ་བ་མེད་དེ། རིག་འཛིན་རྫེའི་ཞལ་ལ་གཏུག་པའི་འབའ་ར་བའི་ཟིན་བྲིས་སོགས་སུ་ཡི་དམ་གཅིག་ལ་རྣམ་འགྱུར་དང་ཁ་དོག་སྦྲོས་བཅས་དང་སྦྲོས་མེད་ཅི་རིགས་སྦྲོ་ཆོག་པར་གསུངས་སོ།། འདིར་དེད་ཅག་གིས་ཁུངས་ལྡན་གྱི་འགྲེལ་ཟིན་དང་མ་དཔེ་ཁ་ཤས་ལ་བསྟུར་ནས་ཀརྨ་འཕྲིན་ལས་བདུད་འཇོམས་ཀྱི་བརྒྱུད་པ་གཙོ་བོར་བཟུང་ནས་བྲིས་པ་ཡིན་ཀྱང་ཕྱག་རྒྱ་འཛིན་སྟངས་སོགས་ཅི་བཞིན་མ་གྱུར་བ་རེ་གཉིས་ཡོད་ངེས་པས་ཆོས་ཀྱི་སྤྱན་དང་ལྡན་པ་རྣམས་ཀྱིས་གཞུང་དང་མཐུན་པའི་ཞུ་དག་གཟབ་ནན་གནང་བར་ཞུ། ༈དཔེ་རྒྱུན་རྩ་གཞུང་ཙམ་བྲག་དཀར་རིན་པོ་ཆེའི་ཕྱག་དཔེ་བྲིས་མ། གཞན་མཁས་གྲུབ་སོ་སོའི་ཞལ་འདོན་དང་འབྲལ་སྤྱང་དུ་བསྟེན་པའི་བྲིས་མ་ཤིན་ཏུ་མང་ལ། པར་མའང་བོ་དོང་དང་། དཔལ་སྤུང་། བྲག་དམར། རེབ་གོང་སོགས་ན་ཁ་ཤས་ཡོད་དོ།། ༈འདིར་རྒྱ་ཡིག་ཏུ་བསྒྱུར་ནས་འགྲེམ་སྤེལ་བྱེད་སྐབས་གསོལ་འདེབས་ཁ་བསྒྱུར་འོས་པའི་རིགས་བཛྲ་ཨཱཙཱརྻའི་བཀའ་ལན་ལྟར་བྱས་ཤིང་མང་ཆེ་ཤོས་དོན་བསྒྱུར་གཙོ་བོར་བཟུང་སྟེ་ཚིག་གི་སྐད་ཆ་བཏང་སྙོམས་སུ་བཞག་མོད། དོན་དང་མ་འབྲེལ་བ་དང་། བསྒྱུར་ཉེས་པ། དོན་གསལ་པོར་སྟོན་མ་ཐུབ་

པའང་ ཡོད་ སྲིད་ པས་ རྗེས་ ཆར་ རིམ་ པར་ བཙོས་ པའི་ འཆར་ གཞི་ ཡོད་ པས་ གཟིགས་ མཁན་ རྣམས་ཀྱིས་ཐུགས་འཆར་ལྷུག་པོར་གནང་བར་ཞུ། ཞེས་རྒྱལ་བསྟན་དར་ཞིང་འགྲོ་རྣམས་སྐྱིད་པ། མཐར་ཐུག་རྣམ་གྲོལ་ཞི་བ་སངས་རྒྱས་ཀྱི་གོ་འཕང་ཐོབ་པའི་སྨོན་པ་བཅས། ཕྱུག་ལུགས་སངས་རྒྱས་འདས་ལོ་༢༥༥༩ལོའི་ཟླ་༤་པའི་ཚེས་༢་ལ་ཀཿཐོག་རིག་འཛིན་ཆེན་པོའི་ཆོས་ཚོགས་ནས་སྤེལ།

序

南無咕如！

於此提契願望任運。

此法亦稱《十三本尊》或《十三口訣》，其內具足生圓二次第、事業增補等，乃蓮師離開西藏前往羅剎國時期，於貢唐涯口對藏民後轉之法輪，除五位清淨弟子外，片語隻字都不外傳的極密法、救渡藏民痛苦的方便法門、所有蓮師應化途中不共的特法，含蓋藏傳佛教舊譯《八大嘿如嘎績精要》、《新譯六法》及《六支加行》之深義，能即生獲得金剛總持之果位、今世淨除弘揚顯密教法之障礙、廣興佛行事業，能取所居天龍護法之靈識，從命承辦交付之事業，法、財、欲及解脫等四部各緣境，心想任運而成，為加持之大寶藏。

此法分四部：

一、外祈請部：稱為《七章祈請頌》，為藏王牟赤贊布之化身，隱居士桑波札巴取藏，交付納南多傑敦炯之化身持明咕滇巴（具雕翎者），由空行文字中譯出，此法遍滿大地。

二、內意成就部：稱為持明嗣系修持，此亦持明偉珠堅參取藏，成熟解脫無數之有緣眾生。

三、秘密成就部：稱為《後經集》，國王梵天花（赤松德贊）的化身阿里班禪貝瑪旺嘉取藏，一壇城三百多尊修持中，獲得共與不共成就的法門，此等加持燦爛不滅仍存於世。

四、極密部：稱為《極深如意寶》，所有悉地來源之寶藏舍，通稱《悉地寶藏舍》。為怒欽南開寧波之化身仁珍才旺諾布多次親見蓮師取藏而出，此為所有蓮師成就法之精要，遠傳及近傳、淨相傳及意傳、舊譯及新譯等所有口訣精華之匯合，其內周遍本尊成就法如大海，各個口訣具足生圓二次第，一切佛法均涵

蓋於此《十三本尊口訣》內，似如意寶般，所有願望自然成就。

此外，後續有蔣央欽則旺波、取藏大師秋吉林巴、大嘿如嘎欽則耶希多傑等諸多成就者取出不同之廣及略之願望任運祈請文，這些皆由《悉地寶藏舍》直接或間接之加持力而出。

《悉地寶藏舍》內言：“具德取藏化身之，未來取出如此法，後取為此加持生。”此法解釋部份，聖者巴喇哇鄔金阿旺耶喜、達納巴貝瑪歐瑟、蘇芒巴才旺根洽、幽陌巴成利敦珠等，許多聖者都著有註解與廣解。

儀軌彙整部份，大司徒班禪、持明仁珍雷吉多傑、朗祖貝瑪龍德加措、仁珍吉美熱殿等的願力，寫出符合眾生各種根器的長、短等儀軌。

此法門的傳承在安多或果洛地區，蒙朗祖貝瑪龍德加措、仁珍吉美熱殿的恩德而未斷絕，至今仍延續。其餘因蔣貢康楚仁波切的願力，部份摘錄於《大寶伏藏論》第九卷內。

本尊佛像方面，坐姿、容態與顏色等少部份不同，但這些都非錯誤，在巴喇巴大師註解內就提到一面或多面等不同的觀修和選擇。目前舊唐卡內最精美及標準的存放在四川阿壩縣的色寺院、四川席欽寺、甘肅木拉寺及歐美一些博物館內，這些本會都派有專人攝影留存。

法本部份，有札嘎寺的手抄本、芒瑪給弄手抄本、拉達克達倉仁波切手抄本及其他很多學者和成就者不離身的信物。

木刻本部份，柏東寺、巴邦寺、札瑪寺、熱貢咒院極少部份仍保存著，大部份都是手抄版。

本會翻譯時，在祈請文內文有幾句稍有修飾，為依據仁珍才旺諾布與尼泊爾國師的問答錄而潤，非任意而為。

內文翻譯為漢文時主要依義，因此出現詞句有不盡優美等狀況是必然的。兩種完全不同文化要翻譯畢竟是非常困難，尤其密乘的很多

名詞仍未統一，同一詞意各有不同譯法，特別主要以每句九言的方式，會有很多勉強的簡稱及名詞的差異，若不做特別解釋是很難瞭解的。

謹祈佛法昌隆、眾生安樂，最終獲得寂靜、證得佛果。阿彌陀佛！

噶陀仁珍千寶佛學會　恭書
藏傳普巴佛曆 2884 年
西元 2004 年 05 月 02 日

དཀར་ཆག

༄༅། །དགོངས་གཏེར་བསམ་པ་ལྷུན་གྲུབ་མན་ངག་བཅུ་གསུམ་གྱི་བརྒྱུད་པའི་གསོལ་འདེབས་བྱིན་རླབས་མྱུར་འཇུག་ཞེས་བྱ་བ་བཞུགས་སོ། ། ༡

༄༅། །སྔོན་འགྲོའི་ཚིག་ཤིན་ཏུ་བསྡུས་པ། ། ༤

༄༅། །ཀུ་རུའི་མན་ངག་དངོས་གྲུབ་གཏེར་ཁྱིམ་ལས་སྔོན་དུ་འགྲོ་བའི་ཡན་ལག་བཞུགས་སོ། ། ༢༠

༄༅། །ཀུ་རུ་པདྨའི་ཚིག་བདུན་གསོལ་འདེབས་བྱིན་རླབས་སྤྲིན་ཕུང་དངོས་གྲུབ་ཆར་རྒྱུན་མྱུར་འབེབས་ཞེས་བྱ་བ་བཞུགས་སོ༔ ༥༧

༄། །རྩ་གསུམ་རབ་འབྱམས་ལ་འཇུག་པའི་སྔོན་འགྲོ། །རྟེན་འབྲེལ་བྱིན་རླབས་རིམ་པ་བཞུགས་སོ། ། ༦༥

༄། །བསམ་ལྷུན་སྔོན་འགྲོ་ནི། ༨༢

༄༅། །ཀུ་རུའི་མན་ངག་དངོས་གྲུབ་གཏེར་ཁྱིམ་ལས༔ བླ་མ་ཡི་དམ་བཅུ་གསུམ་ཕོལ་སྒྲུབ་དངོས་གཞི་མན་ངག་དང་བཅས་པ་བསམ་འཕེལ་ནོར་བུ་བཞུགས་སོ༔ ༡༠༡

༄། །༡༽ མན་ངག་དང་པོ༔ ཀུ་རུ་མི་ཕྱེད་རྩལ་གྱི་སྒྲུབ་ཐབས༔ ༡༠༡

༄། །༢༽ མན་ངག་གཉིས་པ༔ ཀུ་རུ་སྨན་བླ་སྒྲུབ་ཐབས༔ ༡༠༨

༄། །༣༽ མན་ངག་གསུམ་པ༔ ཨོ་རྒྱན་ནོར་ལྷ་སྒྲུབ་ཐབས༔ ༡༢༢

༄། །༤༽ མན་ངག་བཞི་པ༔ ཀུ་རུ་ཡི་དམ་སྒྲུབ་ཐབས༔ ༡༣༥

༄། ། ༥ ༽ མན་ངག་ལྔ་པ༔ པདྨ་ཟིལ་གནོན་སྒྲུབ་ཐབས༔ ༡༤༩
༄། ། ༦ ༽ མན་ངག་དྲུག་པ༔ གསང་བདག་སེང་སྒྲ་བསྒྲུབ་ཐབས༔ ༡༥༨
༄། ། ༧ ༽ མན་ངག་བདུན་པ༔ པདྨ་བཛྲོ་སྒྲུབ་ཐབས༔ ༡༦༦
༄། ། ༨ ༽ མན་ངག་བརྒྱད་པ༔ རྟ་མགྲིན་ནག་པོའི་སྒྲུབ་ཐབས༔ ༡༨༠
༄། ། ༩ ༽མན་ངག་དགུ་པ༔ རྡོ་རྗེ་གྲོ་ལོད་སྒྲུབ་ཐབས༔ ༡༨༨
༄། ། ༡༠ ༽ མན་ངག་བཅུ་པ༔ ཐུགས་ཆེན་པདྨ་རྒྱལ་པོའི་སྒྲུབ་ཐབས༔ ༢༠༡
༄། ། ༡༡ ༽ མན་ངག་བཅུ་གཅིག་པ༔ སྣང་བ་མཐའ་སྒྲུབ་ཐབས༔ ༢༠༧
༄། ། ༡༢ ༽ མན་ངག་བཅུ་གཉིས་པ༔ བླ་མ་ཀུན་བཟང་སྒྲུབ་ཐབས༔ ༢༡༦
༄། ། ༡༣ ༽ མན་ངག་བཅུ་གསུམ་པ༔ བླ་མ་བདེ་བ་ཆེན་པོའི་སྒྲུབ་ཐབས༔ ༢༢༤
༄། །རིག་འཛིན་ཐུགས་བསྐྱེད་སྨོན་ལམ་ཞེས་བྱ་བ༔ ༢༣༦
༄། །རྗེས་ཆོག་ནི། ༢༥༤
༄། །རྒྱུན་གྱི་བསྔོ་བ་ནི། ༢༥༧
༄། །དངོས་གྲུབ་ལེན་པ་ནི། ༢༥༨
༄། །ཡང་ཟབ་ཡིད་བཞིན་ནོར་བུ་ཨུ་པ་དེ་ཤ་ལས༔ ཀུ་རུའི་སྒྲུབ་ཐབས་བསམ་པ་ལྷུན་གྲུབ་དངོས་གྲུབ་གཏེར་ཁྱིམ་ལས༔ལྷ་སྣང་སྒྲུབ་པའི་གདམས་པ་སྒྲོམ་ཁོག་ཆེན་མོ་བཞུགས་སོ༔ ༢༦༧

༄། །ཡང་ཟབ་ཡིད་བཞིན་ནོར་བུ་ཨུ་པ་དེ་ཤ་ལས༔ ཀུ་རུའི་སྒྲུབ་ཐབས་བསམ་པ་ལྷུན་གྲུབ་
དངོས་གྲུབ་གཏེར་ཁྱིམ་ལས༔ སྙིང་པོ་ཐུགས་ཀྱི་ཛོ་བྲ་བསྐུལ་བྱིན་རླབས་མཆོག་སྦྱིན་བཞུགས་
སོ༔
༤༠༧

༄། །ཡང་ཟབ་ཡིད་བཞིན་ནོར་བུ་ཨུ་པ་དེ་ཤ་ལས༔ ཀུ་རུའི་སྒྲུབ་ཐབས་བསམ་པ་ལྷུན་གྲུབ་
དངོས་གྲུབ་གཏེར་ཁྱིམ་ལས༔གསང་བ་ཐུགས་ཀྱི་ཛོ་བྲ་དམིགས་ཚོགས་རྫུག་རང་གྲོལ་
བཞུགས༔
༤༡༦

༄། །ཡང་ཟབ་ཡིད་བཞིན་ནོར་བུ་ཨུ་པ་དེ་ཤ་ལས༔ ཀུ་རུའི་སྒྲུབ་ཐབས་བསམ་པ་ལྷུན་གྲུབ་
དངོས་གྲུབ་གཏེར་ཁྱིམ་ལས༔བཤགས་སྦྱོང་ཟབ་མོ་བག་ཆགས་རང་གྲོལ་བཞུགས་སོ༔
༥༠༨

༄༅། །རྩ་གསུམ་རབ་འབྱམས་ཀྱི་ཚོགས་མཆོད་ཚོགས་གཉིས་མྱུར་རྫོགས་ཞེས་བྱ་བ་
བཞུགས་སོ། །
༥༤༢

༄༅། ། ཡང་ཟབ་ཡིད་བཞིན་ནོར་བུ་ཨུ་པ་དེ་ཤ་ལས༔ ཀུ་རུའི་སྒྲུབ་ཐབས་བསམ་པ་ལྷུན་གྲུབ་
ཀྱི་མཆོད་ཕྲེང་ཚོགས་ཆེན་མྱུར་རྫོགས་བཞུགས༔
༥༦༣

༄༅། །ཡང་ཟབ་ཡིད་བཞིན་ནོར་བུ་ཨུ་པ་དེ་ཤ་ལས༔ ཀུ་རུའི་སྒྲུབ་ཐབས་བསམ་པ་ལྷུན་གྲུབ་
ཀྱི་ལྷ་ཚོགས་ལ་བསྟོད་པ་ཀུན་བཟང་དགའ་བའི་རོལ་མོ་བཞུགས་སོ༔
༦༤༠

༄༅། །བརྟན་གསོལ་སྲོག་གི་དགའ་ཚལ་བཞུགས་སོ། །
༧༦༦

༄༅། །ཀ༔ཐོག་རིག་འཛིན་ཆེན་པོའི་ཞབས་བརྟན་གསོལ་འདེབས། །
༧༦༨

目錄

密意伏藏願望任運十三密訣傳承祈請文〈速得加持〉 1
極略前行儀軌 6
咕如密訣〈悉地寶藏舍〉前行支分 20
蓮師七句祈請文加持雲聚速降成就甘霖 58
八廣大三根本之前行〈緣起加持次第〉 65
祈願任運前行乃 92

咕如密訣悉地寶藏舍

蓮師十三本尊分修正行與口訣〈滿願寶〉 101
第一密訣 蓮師火鬘力成就法 101
第二密訣 蓮師藥師佛成就法 109
第三密訣 蓮師財神成就法 122
第四密訣 金剛童子成就法 135
第五密訣 蓮花威壓猛力成就法 149
第六密訣 蓮師密主獅子吼成就法 158
第七密訣 蓮花金剛成就法 166
第八密訣 黑馬頭明王成就法 180
第九密訣 怖畏金剛成就法 188
第十密訣 大悲觀音蓮花王成就法 201
第十一密訣 無量光佛成就法 207
第十二密訣 上師普賢王如來成就法 216
第十三密訣 上師大樂蓮師成就法 224

持明祈願文 236

結行 254

常修迴向文 257

求取成就乃 258

極深如意寶口訣部蓮師祈願任運成就法悉地寶藏舍
現相成天尊之訣竅〈大觀修〉法門 267

極深如意寶口訣部蓮師祈願任運成就法悉地寶藏舍
催請精要咒語〈勝賜加持〉 407

極深如意寶口訣部蓮師祈願任運成就法悉地寶藏舍
密咒觀修〈六境自解脫〉 416

極深如意寶口訣部蓮師祈願任運成就法悉地寶藏舍
殊深懺淨〈習氣自解脫〉 509

三根本廣大薈供〈迅速圓滿二資糧〉 542

極深如意寶口訣部蓮師祈願任運成就法
供養鬘〈速圓大資糧〉 563

極深如意寶口訣部蓮師祈願任運成就法讚歎天眾
〈普賢歡喜之樂音〉 640

長壽駐世祈請文——壽命喜園
（仁珍千寶長壽駐世祈請文） 766

噶陀仁珍千寶長壽祈請文 769

༄༅། །གུ་རུའི་མན་ངག་དངོས་གྲུབ་གཏེར་ཁྱིམ་ལས༔ བླ་མ་ཡི་དམ་བཅུ་གསུམ་ཁོལ་སྒྲུབ་དངོས་གཞི་མན་ངག་དང་བཅས་པ་བསམ་འཕེལ་ནོར་བུ་བཞུགས་སོ༔

咕如密訣悉地寶藏舍

蓮師十三本尊分修正行與口訣〈滿願寶〉

༄༅། །དགོངས་གཏེར་བསམ་པ་ལྷུན་གྲུབ་མན་ངག་བཅུ་གསུམ་གྱི་བརྒྱུད་པའི་གསོལ་འདེབས་བྱིན་རླབས་མྱུར་འཇུག་

ཞེས་བྱ་བ་བཞུགས་སོ། །

密意伏藏願望任運十三密訣傳承祈請文〈速得加持〉

ན་མོ་གུ་རུ་སརྦ་སིདྡྷི་ཧཱུྃ།
南無 咕如 薩哇悉地 吽
ཀུན་བཟང་གདོད་མའི་མགོན་པོ་སྣང་མཐའ་ཡས། །
根桑 多米 貢波 能他伊
普賢原始怙主無量光
ངེས་པ་ལྔ་ལྡན་རྣམ་སྣང་སྤྱན་རས་གཟིགས། །
伊巴 阿滇 南能 間瑞席
具五決定毗盧觀世音
རང་བྱུང་རྒྱལ་ཀུན་སྤྱི་དཔལ་པདྨ་འབྱུང་། །
讓兄 家根 傑巴 貝瑪炯
自生諸佛總集蓮花生

རིགས་འདུས་སྐུ་གསུམ་བླ་མར་གསོལ་བ་འདེབས། །
日督 故僧 喇嘛 娑哇迭
祈請三身集種姓上師
ཆོས་སྐྱོང་རྒྱལ་པོ་ཚངས་པ་ལྷའི་མེ་ཏོག །
秋傑 家波 倉巴 喇美多
護持佛法赤松德贊王
མཁར་ཆེན་མཚོ་རྒྱལ་དགེ་སློང་ནམ་མཁའི་སྙིང་། །
卡欽 措家 給龍 南開寧
海慧勝母比丘虛空藏
རྡོ་རྗེ་བདུད་འཇོམས་ལྷ་སྲས་མུ་ཁྲི་བཙན། །
多傑 敦炯 喇席 目赤贊
伏魔金剛天子牟赤贊
ལས་ཅན་དག་པའི་འཁོར་ལྔར་གསོལ་བ་འདེབས། །
利間 達必 寇阿 娑哇迭
祈請善緣清淨五眷屬
ཐུགས་ཀྱི་རིགས་འཛིན་ལ་ལི་ཏ་བཛྲ། །
圖吉 日強 喇樂 達班雜
意法持明喇樂達班雜

འོད་གསལ་བདེ་གཤེགས་སྙིང་པོ་གཏེར་བཞེད་རྩལ། །
威瑟 迭謝 寧波 迭夏雜
光明如來果位願藏力
ཐུགས་ཀྱི་སྲས་ལྔ་ཉེ་བའི་བུ་བརྒྱད་སོགས། །
圖吉 席阿 涅威 布傑娑
五位心子親近八子等
བྱིན་རླབས་དགོངས་གཏེར་བརྒྱུད་པར་གསོལ་བ་འདེབས། །
欣喇 宮迭 究巴 娑哇迭
祈請加持意伏藏傳承
མདོ་སྔགས་རིང་ཉེའི་ཆོས་ཀྱི་མཛོད་འཆང་ཞིང་། །
多阿 仍涅 秋吉 佐強香
顯密遠近法藏持有者
དབང་ལུང་མན་ངག་གདམས་གཏད་གནང་མཛད་པའི། །
旺龍 門阿 丹達 能雜必
賜予灌頂口訣傳授者
རྒྱལ་བའི་གདུང་འཚོབ་རྩ་བརྒྱུད་བླ་མ་དང་། །
家威 東措 雜居 喇嘛當
諸佛補處根傳上師尊

ཐུན་མིན་དོན་བརྒྱུད་བླ་མར་གསོལ་བ་འདེབས། །

吞門 敦居 喇嘛 娑哇迭

祈請不共了義傳承師

རྩ་བརྒྱུད་བླ་མའི་བྱིན་རླབས་སྙིང་ལ་ཞུགས། །

雜居 喇美 欽喇 寧拉修

傳承上師加持入心中

འཁོར་འདས་ཀུན་ཀྱང་ཡེ་ཤེས་ཆེན་པོར་ཤར། །

寇迭 棍將 也謝 欽波夏

一切輪涅現成大智慧

འབྲེལ་པར་བཅས་ཀུན་འདི་ནས་འཕོས་མ་ཐག །

扎哇 吉根 底尼 普瑪他

具緣眾生此世命終期

བདེ་བ་ཅན་དུ་སྐྱེ་བར་བྱིན་གྱིས་རློབས། །

迭哇 間督 傑哇 欽吉洛

加持即刻往生極樂剎

གནས་སྐབས་སུ་ཡང་མི་མཐུན་འགལ་རྐྱེན་ཞི། །

尼嘎 瑟樣 米吞 嘎間席

今世消除一切不順緣

ཚེ་བསོད་དཔལ་འབྱོར་ཉམས་རྟོགས་ཡོན་ཏན་རྒྱས། །

才娑 巴久 娘多 雲丹吉

增長福祿壽悟諸功德

རང་གཞན་དོན་གཉིས་འབད་མེད་མཐའ་རུ་ཕྱིན། །

讓仙 敦尼 貝米 他如欽

自他二利無勤而圓滿

བསམ་པ་ལྷུན་གྱིས་འགྲུབ་པར་བྱིན་གྱིས་རློབས། །

桑巴 倫吉 珠巴 欣吉洛

加持願望任運獲成就

ཞེས་པའང་རང་སློབ་དུ་མས་ནན་བསྐུལ་ངོར་སྔགས་ཀྱི་རྣལ་འབྱོར་རིག་འཛིན་ཚེ་དབང་ནོར་བུས་བྲིས་སོ།།

此乃吾之徒眾勸請故，密乘瑜伽士仁珍才旺諾布(持明長壽自在寶)所寫。

༄༅། །སྔོན་འགྲོའི་ཆོག་ཤིན་ཏུ་བསྡུས་པ། །

極略前行儀軌

མཆོག་གསུམ་ཀུན་འདུས་བླ་མར་སྐྱབས་སུ་མཆི༔
秋僧 根督 喇嘛 迦瑟企
皈依三寶總集上師尊
འགྲོ་ཀུན་སྲིད་ལས་སྒྲོལ་ཕྱིར་བྱང་སེམས་བསྐྱེད༔
卓根 席利 卓企 香杏傑
發心為渡輪迴眾有情

ལན་གསུམ།
三次。

ཡན་ལག་བདུན་པ་ཕུལ༔

七支供養

ཨོཾ་ཨཱཿཧཱུྃ༔
嗡阿吽
དངོས་འབྱོར་ཡིད་སྤྲུལ་མཆོད་རྫས་དཔག་མེད་འབུལ༔
屋究 伊珠 秋吉 巴美布
實陳意化無量供養物
ཕྱག་འཚལ་ཐོག་མེད་བསགས་པའི་ཉེས་ལྟུང་བཤགས༔
洽擦 透美 薩必 涅東夏
頂禮懺悔無始積罪墮
དགེ་ལ་ཡི་རང་མྱ་ངན་མི་འདའ་བར༔
給喇 伊讓 娘言 米達哇
隨喜善業祈請勿涅槃
ཆོས་གསུང་བསྐུལ་བའི་དགེ་ཚོགས་འགྲོ་ལ་བསྔོ༔
秋松 故威 給措 卓喇喔
法輪常轉善業悉迴向

ལྷ་བསྐྱེད་ནི།
生起本尊

ཧཱུྃ༔ སྣོད་བཅུད་ཡེ་ནས་རྡོ་རྗེ་གསུམ་གྱི་ངང་༔
吽 諾居 也尼 多傑 僧吉昂
吽 情器本為三金剛之性
རང་སྣང་དག་པ་འོག་མིན་པདྨ་འོད༔
讓能 達巴 喔門 貝瑪沃
自顯清淨密嚴蓮花光
རང་ཉིད་རྣལ་འབྱོར་མར་གསལ་མདུན་མཁའ་རུ༔
讓尼 南究 瑪薩 敦卡如
自身瑜伽母對面虛空
པདྨ་ཉི་ཟླ་རྒྱས་པའི་གདན་གྱི་ཁར༔
貝瑪 尼達 吉必 丹吉卡
蓮花日月圓滿墊之上
པདྨ་འབྱུང་གནས་སངས་རྒྱས་འདུས་པའི་སྐུ༔
貝瑪 炯內 桑吉 督必故
諸佛總集之身蓮花生

ཞལ་གཅིག་ཕྱག་གཉིས་རྡོ་རྗེ་བནྡྷ་བསྣམས༔

夏吉 洽尼 多傑 邊達南

一面二臂持杵與顱器

རྒྱལ་བ་ཞི་ཁྲོའི་དཀྱིལ་འཁོར་སྐུ་ལ་རྫོགས༔

家哇 席初 吉寇 故喇佐

身圓寂忿諸佛之壇城

གནས་གསུམ་འོད་ཀྱིས་ཡེ་ཤེས་ལྷ་ཚོགས་བཀུག༔

內僧 沃吉 耶謝 喇措故

三門放光召智慧天眾

ཚིག་བདུན་སྤྱན་འདྲེན་ནི༔

蓮師七句祈請文迎請

ཧཱུྃ༔ ཨོ་རྒྱན་ཡུལ་གྱི་ནུབ་བྱང་མཚམས༔

吽 鄔金 優吉 努將參

吽　鄔金境之西北隅

པདྨ་གེ་སར་སྡོང་པོ་ལ༔

貝瑪 給薩 東波喇

蓮花花蕊莖梗上

ཡ་མཚན་མཆོག་གི་དངོས་གྲུབ་བརྙེས༔

雅參 秋格 喔珠涅

證得稀有勝成就

པདྨ་འབྱུང་གནས་ཞེས་སུ་གྲགས༔

貝瑪 炯內 謝瑟扎

世知聖名蓮花生

འཁོར་དུ་མཁའ་འགྲོ་མང་པོས་བསྐོར༔

寇督 康卓 芒波夠

周圍空行眾圍繞

ཁྱེད་ཀྱི་རྗེས་སུ་བདག་སློབ་ཀྱིས༔

妾吉 傑瑟 達珠吉

我願隨尊而修持

བྱིན་གྱིས་བརླབ་ཕྱིར་གཤེགས་སུ་གསོལ༔

欣吉 喇妻 謝瑟娑

祈請降臨賜加持

གུ་རུ་པདྨ་སིདྡྷི་ཧཱུྃ༔

咕如 貝瑪 悉地吽

ལན་གསུམ་བརྗོད།

三次。

སྐྱབས་གནས་ཀུན་འདུས་ཨོ་རྒྱན་ཆེན་པོ་ལ༔

家尼 根督 鄔間 欽波喇

依處總集鄔金大士前

ཕྱག་འཚལ་མཆོད་འབུལ་ཉེས་ལྟུང་སྙིང་ནས་བཤགས༔

洽擦 秋屋 涅東 寧內夏

頂禮供養罪墮虔心懺

གསང་བ་གསུམ་གྱི་ཡོན་ཏན་དྲན་པས་བསྟོད༔

桑哇 僧吉 雲滇 珍必督

隨念三密功德而讚頌

ཚེ་རབས་ཀུན་ཏུ་བརྩེ་བས་རྗེས་སུ་ཟུངས༔

才饒 根督 則威 傑瑟松

生生世世請慈悲攝受

གསོལ་འདེབས་བྱ༔

如是作祈請。

ཨོཾ་ཨཱཿཧཱུྃ༔བཛྲ་གུ་རུ་པདྨ་སིདྡྷི་ཧཱུྃ༔

嗡阿吽 班雜 咕如 貝瑪 悉地吽

ཨེ་མ་ཧོ༔

咿嗎吙

སྐྱེ་མེད་ཆོས་དབྱིངས་ངང་ནས་སྒྱུ་མའི་འཕྲུལ༔

傑美 秋樣 昂尼 居美初

無生法性界中幻化戲

འགྲོ་བའི་བསམ་དོན་འགྲུབ་པའི་བདག་ཉིད་ཅན༔

卓威 桑敦 珠必 達尼間

成辦眾生意樂自性尊

ཐུགས་བསྐྱེད་སྟོབས་ཀྱིས་འཕྲིན་ལས་ཁྱད་པར་མྱུར༔

圖傑 多吉 稱列 洽巴紐

以發心力事業最迅速

པདྨ་འབྱུང་གནས་ཞབས་ལ་གསོལ་བ་འདེབས༔

貝瑪 炯內 夏喇 娑哇迭

蓮花生之足下我祈請

ཡིད་བཞིན་ནོར་འདྲ་མ་ཧཱ་གུ་རུ་རྗེ༔

伊勳 諾扎 瑪哈 咕如傑

恰似如意珍寶大咕如

གང་འདོད་དངོས་གྲུབ་སྩོལ་བའི་སྐུར་སྟོན་པ༔
剛多 喔珠 佐威 故敦巴
示現能賜所欲成就身
གཏུམ་དྲག་མེ་ཕྲེང་དྲེགས་པའི་སྡེ་དཔོན་བརྒྱད༔
敦扎 美稱 這必 迭本傑
猛火鬘力凶猛八部主
ཨོ་རྒྱན་སྨན་བླ་དེ་བཞིན་གཤེགས་པ་བརྒྱད༔
鄔金 門喇 迭勳 謝巴傑
鄔金藥師八大如來尊
དྲྭ་བ་སྡོམ་པ་གནོད་གནས་དབང་པོ་བརྒྱད༔
扎哇 東巴 努內 旺波傑
總攝幻網八藥叉自在
རྡོ་རྗེ་གཞོན་ནུ་ཡི་དམ་སྒྲུབ་སྡེ་བརྒྱད༔
多傑 旋努 伊當 珠迭傑
金剛童子修部八本尊
ཟིལ་གནོན་དྲག་རྩལ་གཞི་བདག་སྐྱོང་བ་བརྒྱད༔
瑟諾 扎雜 席達 炯哇傑
威壓猛力八守護地祇

གསང་བདག་སེང་སྒྲོག་དཔའ་བོ་གིང་ཆེན་བཞི༔
桑達 僧卓 華沃 剛欽席
密主獅吼勇父四剛尊
པདྨ་བཛྲ་ཁྲག་འཐུང་རྡོ་རྗེ་བརྒྱད༔
貝瑪 班雜 察通 多傑傑
蓮花金剛八位飲血尊
གུ་རུ་རྟ་མགྲིན་གསང་ཡེ་ཕྱག་རྒྱ་བཞི༔
咕如 當珍 桑耶 香迦席
咕如馬頭密慧四手印
རྡོ་རྗེ་ཁྲོ་ལོད་བདུད་འདུལ་ཁྲོ་བོ་བཅུ༔
多傑 初洛 敦督 初沃居
怖畏金剛伏魔十明王
པདྨ་རྒྱལ་པོ་ཉེ་སྲས་སེམས་དཔའ་བརྒྱད༔
貝瑪 家波 涅這 杏華傑
蓮花王尊近子八菩薩
འོད་དཔག་མེད་མགོན་མི་འཁྲུགས་དཔའ་བོ་བདུན༔
沃巴 美貢 米初 華沃敦
無量光怙不動七如來

ཀུན་བཟང་རྡོར་སེམས་རིགས་བཞི་བདུད་འདུལ་བཞི༔
根桑 多杏 日席 督督席
普賢薩埵四部四伏魔
རྩ་བའི་བླ་མ་རིག་འཛིན་སློབ་དཔོན་བཞི༔
雜威 喇嘛 仁珍 洛本席
根本上師四師四持明
ཐུགས་དམ་བསྐུལ་ལོ་བརྩེ་བས་དགོངས་ནས་གཟིགས༔
圖當 故洛 則威 樣尼瑟
催祈誓言界中悲憫視
རྒྱལ་བ་ཀུན་འདུས་བླ་མའི་དཀྱིལ་འཁོར་ལ༔
家哇 根督 喇美 吉寇喇
諸佛總集上師之壇城
མི་ཕྱེད་རྩེ་གཅིག་གུས་པས་གསོལ་བ་འདེབས༔
米妾 則吉 故必 娑哇迭
專心一致無別作祈請
ཕྱི་ནང་གསང་བའི་འགལ་རྐྱེན་མ་ལུས་ཞི༔
妻能 桑威 嘎間 瑪路席
無餘止息外內密違緣

བསམ་པ་ལྷུན་གྱིས་འགྲུབ་པར་བྱིན་གྱིས་རློབས༔
桑巴 倫吉 珠巴 欣吉洛
願望任運成就祈加持

ཞེས་ཅི་ནུས་བཟླ།
盡力念誦。

གསོལ་བ་བཏབ་ཚེ་བླ་མ་འོད་དུ་ཞུ༔
娑哇 達才 喇嘛 沃督修
祈請之時上師化成光
རང་ལ་ཐིམ་པས་རང་ཉིད་བླ་མར་གསལ༔
讓拉 騰必 讓尼 喇嘛薩
融入自身自觀為上師
སྙིང་དབུས་ཡེ་ཤེས་སེམས་དཔའི་ཐུགས་ཀ་རུ༔
寧威 也喜 杏華 圖嘎如
心中智慧薩埵之心間
རྒྱ་གྲམ་ལྟེ་བར་འབྲུ་གསུམ་བརྩེགས་པའི་མཐར༔
家章 迭哇 珠僧 則必他
十字杵中三字相疊周

སྙིང་པོ་གཡས་འཁོར་སྣོད་བཅུད་བླ་མར་སད༔

娘波 伊寇 諾居 喇嘛瑟

心咒右繞情器成上師

བསྙེན་པ་བཟླ༔

念誦

ཨོཾ་ཨཱཿཧཱུྃ༔བཛྲ་གུ་རུ་པདྨ་སིདྡྷི་ཧཱུྃ༔

嗡阿吽 班雜 咕如 貝瑪 悉地吽

ཅི་ནུས་བཟླ།

盡力念誦。

ལམ་དབང་ལེན་པ་ནི།
自受道灌頂

ཨོཾ་ཨཱཿཧཱུྃ༔ཧྲཱི༔
嗡阿吽啥
མདུན་སྐྱེད་སྐུ་ཡི་གནས་བཞི་ལས༔
敦傑 故伊 內席利
對生尊之身四處
འོད་འཕྲོས་དབང་བཞི་ཅིག་ཆར་ཐོབ༔
沃初 旺席 吉洽透
發光領受四灌頂
སླར་ཡང་སྐུ་ལས་འོད་འཕྲོས་པས༔
拉樣 故利 沃初必
復次尊身再發光
རང་ཐིམ་རང་ཉིད་ལྷར་གསར་གྱུར༔
讓騰 讓尼 拉薩究
融入自身現本尊

མཉམ་པར་འཇོག ལྡང་བའི་ཚེ་ཡི་དམ་བཅུ་གསུམ་གྱི་དངོས་གཞི་གང་རུང་ལ་འཇུག་གོ༔

入定。出定時即修十三本尊中任何欲修之正行。

༄༅། །གུ་རུའི་མན་ངག་དངོས་གྲུབ་གཏེར་ཁྲིམ་ལས་སྔོན་དུ་འགྲོ་བའི་ཡན་ལག་བཞུགས་སོ། །

咕如密訣〈悉地寶藏舍〉前行支分

ན་མོ་གུ་རུ་པདྨ་བཛྲ་ཧེ་ཝ་ཌཱ་ཀི་ནཱི༔

南無 咕如 貝瑪班雜 迭哇 扎格尼

བླ་མ་ཡི་དམ་བཅུ་གསུམ་རེ་རེ་ནས་སྒྲུབ་པར་འདོད་པས་སྔོན་འགྲོ་སྤྱི་ལྟར་ལ༔ དངོས་གཞི་རྒྱས་པ་ཉམས་སུ་ལེན་པ་ལ་རྩ་བ་རྡོ་རྗེའི་ཚིག་རྐང་ལས༔ བཅུ་གསུམ་སྒྲུབ་པའི་མན་ངག་ཟབ་མོ་ལ༔ རེ་རེར་མདུན་བསྐྱེད་གསོལ་བཏབ་དབང་བཞི་བླང་༔ བདག་བསྐྱེ་རྗེས་སྤྱད་རྫོགས་རིམ་ཐུག་གིས་བསྡམ༔ མདུན་གྱི་ནམ་མཁར་གུ་རུ་ཅི་འདོད་སྐུ༔ གསལ་བཏབ་སྤྱན་འདྲེན་བཞུགས་དབང་རྒྱས་བཏབ་མཆོད༔ འདོད་དོན་གསོལ་འདེབས་གཞུག་བཅས་རྩེ་གཅིག་བསམ༔ གསོལ་འདེབས་རྒྱུན་ཆགས་དག་གིས་དབང་བཞི་བླང་༔ ཞེས་དང་༔ མཐར་ནི་གུས་པའི་གདུང་ཤུགས་ཆེན་པོ་ཡིས༔ བླ་མ་རང་ཐིམ་བདག་ཉིད་དེའི་སྐུར་གྱུར༔ སེམས་དཔའ་སུམ་བརྩེགས་འཕྲོ་འདུ་རང་སྔགས་བཟླ༔ ཐུན་མཐར་རྗེས་གཞུག་སྟོང་གཞིལ་ལྷ་སྐུར་ལྡང་༔ ཞེས་གསུངས་པ་ལྟར་ལ༔ ཤིན་ཏུ་བསྡུས་པ་ཉམས་སུ་ལེན་ཚུལ་ནི༔ ཚིག་རྒྱས་བསྡུས་གང་ཟབ་བློ་སྦྱོར་དཔག༔ རྫོགས་རིམ་མན་ངག་གནད་ལ་ཐེབ་པར་བཏབ༔ ཅེས་པ་ལྟར༔ དངོས་གཞི་ལ་མདུན་བསྐྱེད༔ གསོལ་འདེབས༔ བདག་བསྐྱེ༔ བསྙེན་པ༔ རྫོགས་རིམ་བཞི་དང་༔ མཐར་རྒྱས་རྗེས་ཚིག་བཅས་བྱ་བའོ༔

欲行上師十三本尊各各之修持，前行如一般而行，修持正行廣軌則如根本金剛頌句所言

甚深十三本尊修持訣 各各生次祈請取四灌
融己結攝圓次六攝要 前空隨觀蓮師之身相
迎請灌頂封印與供養 祈請所願結尾專一觀
恆常祈請自受四灌頂

以及

末後廣大恭敬渴切故 上師融己自成上師身
三層薩埵放收誦各咒 座末結行化空現尊身

如是云般，極為攝略修持之理乃，廣略儀軌按個人心量 圓次口訣抵達至要處。如此般，正行乃對生、祈請、與自相融、念誦、圓次四者，以及最後結行儀規等事宜。

ཕྱོགས་བཅུའི་བླ་མ་རྒྱལ་བ་སྲས་དང་བཅས༔

秋居 喇嘛 家哇 瑟當居

十方諸佛菩薩與上師

མདུན་གྱི་ནམ་མཁར་བཛྲ་ས་མ་ཛ༔

敦吉 南卡 班雜 薩瑪雜

自前空中 班雜薩瑪雜

སྐྱབས་སེམས་ནི།

皈依發心

ན་མོ༔ མཁྱེན་པའི་དཔལ་མངའ་ཐུགས་རྗེའི་སྟོབས་ལྡན་པའི༔

南無 欽必 華昂 圖傑 多滇必

南無 智慧具德慈悲力

རྒྱལ་བ་སྲས་དང་བཅས་ལ་བདག་སྐྱབས་མཆི༔

家哇 瑟當 傑喇 達家妻

諸佛菩薩我皈依

འགྲོ་ཀུན་བླ་མེད་སངས་རྒྱས་སར་འགོད་ཕྱིར༔

卓滾 拉美 桑吉 薩故妻

為諸眾生證菩提

བདག་གིས་བྱང་ཆུབ་མཆོག་ཏུ་སེམས་བསྐྱེད་དོ༔

達格 香秋 秋督 杏傑多

吾發殊勝菩提心

ལན་གསུམ།

三次。

ཚོགས་བསགས་པ་ནི།

累積資糧

ཨོཾ་ཨཱཿཧཱུྃ༔

嗡阿吽

དངོས་འབྱོར་ཡིད་སྤྲུལ་མཆོད་རྫས་དཔག་མེད་འབུལ༔

恩究 伊珠 秋在 巴美布

實陳意化無量供養物

ཕྱག་འཚལ་ཐོག་མེད་བསགས་པའི་ཉེས་ལྟུང་བཤགས༔

洽擦 透美 薩必 涅東夏

頂禮懺悔無始積罪墮

དགེ་ལ་ཡི་རང་མྱ་ངན་མི་འདའ་བར༔

給拉 伊讓 娘恩 米達哇

隨喜善業祈請勿涅槃

ཆོས་གསུང་བསྐུལ་བའི་དགེ་ཚོགས་འགྲོ་ལ་བསྔོ༔

秋松 故威 給措 卓拉哦

法輪常轉善業悉迴向

སྐྱབས་སེམས་དང་ཚོགས་བསགས་མཐར།

念誦皈依發心、積資後

ཛཿཧཱུྃཿབཾཿཧོཿ

雜吽邦吙

ཚོགས་ཞིང་རྣམས་རང་ལ་ཐིམ་པར་གྱུར།

措香南 讓喇 騰巴究

皈依境融入於自身

ཞེས་ཚོགས་ཞིང་བསྡུས་པའི་རྗེསཿ

如是收攝皈依境，爾後

ཨོཾ་བཛྲ་མ་ཧཱ་ཤྲཱི་ཧེ་རུ་ཀོ྅་ཧོཿ

嗡 班雜 瑪哈 悉日 嘿如 勾杭

བདག་ཉིད་རྡོ་རྗེ་ཁྲོ་བོའི་སྐུར་གྱུར།

達尼 多傑 綽威 故究

自成忿怒金剛身已

རཾ་ཡཾ་ཁཾཿ

讓樣康

ཨོཾ་སྭ་བྷཱ་ཝ་ཤུདྡྷཿསརྦ་དྷརྨཿསྭ་བྷཱ་ཝ་ཤུདྡྷོ྅་ཧཾཿ

嗡 娑拔哇 修達 薩哇達瑪 娑巴哇 修多杭

ཞེས་སྟོང་པར་སྦྱངས།

化為空性。

སྟོང་པའི་ངང་ལས་བྷྲཱུྃ༔ལས་རིན་པོ་ཆེའི་སྣོད་ཡངས་ཤིང་རྒྱ་ཆེ་བའི་ནང་དུ་གཏོར་མ་ཁ་དོག་དྲི་རོ་ནུས་པ་ཕུན་སུམ་ཚོགས་པ་བདུད་རྩིའི་རྒྱ་མཚོ་ཆེན་པོར་གྱུར།

東必昂利 準利仁波妾伊 諾樣形 家妾威 能督多瑪 卡多之柔 努巴 朋僧措巴 督資家措 欽波究

空性中廣大寶器內 བྷྲཱུྃ༔(準)字化朵瑪(食子)，莊嚴、馥郁之美饌，一切圓滿之甘露大海。

ཨོཾ་ཨཱཿཧཱུྃ༔

嗡阿吽

ལན་གསུམ་གྱིས་བཀའ་བགེགས་གཉིས་བྱིན་གྱིས་བརླབས་ཏེ།

誦三次，加持訓言食子、部多食子。

བྷཱུ་མི་པ་ཏི་ས་པ་རི་ཝཱ་ར་བཛྲ་ས་མ་ཡ་ཛཿ

布米 巴德 薩巴日哇日 班雜 薩瑪雅雜

ཞེས་དྲངས་ལ།

如是迎請。

སྠཱ་ན་པ་ཏི་ཥྛེ་ཊ་པ་ལ་ཛྫཱ་ན་མཿསརྦ་ཏ་ཐཱ་ག་ཏེ་བྷྱོཿ བི་ཤྭ་མུ་ཁེ་བྷྱཿ སརྦ་ཐཱ་ཁཾ་
ཨུཏ་ག་ཏེ་སྥ་ར་ཎི་ཧི་མཾ་ག་ག་ན་ཁཾ་སྭཱ་ཧཱཿ

**薩他那 巴地妾扎 巴拉雜 那瑪 薩哇達他嘎迭
巴有 必修幕開貝 薩哇他康 屋嘎迭 薩帕熱那
伊芒嘎嘎那康 娑訶**

ལན་གསུམ།
三次。

གང་དག་འདིར་གནས་ལྷ་དང་ཀླུ༔
剛達 地內 拉當路
此處地祇天龍眾
གནོད་སྦྱིན་སྲིན་པོའམ་གཞན་དག་ལ༔
諾金 欣波昂 仙達拉
夜叉羅剎或餘眾
དཀྱིལ་འཁོར་དོན་དུ་ས་ཕྱོགས་འདི༔
吉寇 敦督 薩秋地
皆為圓滿此壇城
བདག་ཞུ་ཁྱོད་ཀྱིས་བསྩལ་དུ་གསོལ༔
達修 卻吉 雜督娑
以吾請求汝賜予

ཞེས་མཇུག་དཀར་གཏོར་གཤེགས་ལ་ཞི་རོལ་བྱ།

送訓言食子作寂靜柔和的音樂。

བྷུ་མི་པ་ཏི་ཡ་ཧི་གཙྪ༔

布米　巴地　雅嘿　嘎雜

དེ་ལྟར་གཤེགས།

如是送歸。

སརྦ་བྷུ་ཏ་ཨ་ཀྵ་ཡ་ཛཿ

薩哇　布達　阿嘎　卡雅雜

ཞེས་ལན་གཅིག་ལྕགས་ཀྱུའི་ཕྱག་རྒྱ་བཅའ།

一次結鐵勾印。

སརྦ་བིགྷྣན་ན་མཿ སརྦ་ཏ་ཐཱ་ག་ཏེ་བྷྱོཿ བི་ཤྭ་མུ་ཁེ་བྷྱཿ སརྦ་ཐཱ་ཁཾ་ཨུད་ག་ཏེ་
སྥ་ར་ཎ་ཧི་མཾ་ག་ག་ན་ཁཾ་གྲྀཧྞེ་ཨེ་དཾ་བ་ལིཾ་ཏ་ཡེ་སྭཱ་ཧཱ༔

薩哇　必嘎南　那瑪薩哇　達他嘎迭　巴優　必修
幕開貝　薩哇他康　屋嘎迭　薩帕熱那　伊芒嘎嘎
那康　給爾哈那　伊當巴楞大耶　娑訶

ཞེས་ནམ་མཁའ་མཛོད་ཀྱི་སྔགས་རྒྱ་ལན་གསུམ་གྱིས་བསྔོ།

虛空藏咒及手印三次作回向。

མཚམས་བཅད་པ་ནི།

結界

ཧཱུྃ༔ཧཱུྃ༔ དུས་གསུམ་སངས་རྒྱས་བྱིན་རླབས་རྨད་པོ་ཆེ༔

吽吽 督僧 桑吉 欽拉 美波妾

吽吽 三世諸佛加持真奇妙

ཡི་དམ་ལྷ་ཚོགས་ཏིང་འཛིན་ཆོ་འཕྲུལ་འབར༔

伊當 拉措 丁增 秋初巴

本尊天眾禪定幻化熾

མཁའ་འགྲོ་དམ་ཅན་མཐུ་རྩལ་དྲག་པོ་ཡིས༔

康卓 當間 圖雜 扎波伊

空行具誓忿怒威力故

མཆོག་དང་ཐུན་མོང་དངོས་གྲུབ་བར་གཅོད་བགེགས༔

秋當 吞蒙 喔珠 北究給

共與不共成就中斷障

བདེན་པའི་སྟོབས་ཀྱིས་རྡུལ་བཞིན་བརླག་པར་བྱ༔

滇貝 多吉 督勳 拉巴夏

真諦之力一切碎如塵

རྩ་སྔགས་དང་ཧཱུྃ་བཞི་བཟླ།

根本咒後念四吽咒

ཨོཾ་སུམྦྷ་ནི་སུམྦྷ་ཧཱུྃ༔ གྲྀཧྞ་གྲྀཧྞ་ཧཱུྃ༔ གྲྀཧྞ་པ་ཡ་གྲྀཧྞ་པ་ཡ་ཧཱུྃ༔
ཨཱ་ན་ཡ་ཧོ༔ བྷ་ག་བཱན་བི་དྱཱ་རཱ་ཛ་ཀྲོ་ད་ཡ་ཧཱུྃ༔

嗡 僧巴尼 僧巴 吽 嘎爾哈那 嘎爾哈那 吽
嘎爾哈那 巴雅 嘎爾哈那 巴雅 吽
阿那雅吙 巴嘎萬 必雅熱雜 卓達雅 吽

ཞེས་གཏོར་མ་ཕུལ།

如是施放食子。

སྲུང་འཁོར་བསྒོམ་པ་ནི།

觀修護輪

ཧཱུྃ༔ བདག་ཉིད་རྡོ་རྗེ་འཛིན་རྒྱལ་ཁྲོས་པ་ཡི༔
吽 達尼 多傑 珍家 初巴伊
吽 自身金剛持王極忿怒
ཐུགས་ལས་སྤྲུལ་པའི་མཚོན་ཆ་རྡོ་རྗེ་མེ༔
圖利 珠威 寸洽 多傑美
心間化出兵器金剛火
སྟེང་འོག་ཕྱོགས་མཚམས་མ་ལུས་ཀུན་ཏུ་གཏམས༔
當喔 秋參 瑪路 根督當
瀰漫一切上下諸邊界
བསྐལ་པ་ལས་ཀྱི་རླུང་ཡང་ལྡང་མི་འགྱུར༔
嘎哇 利吉 龍樣 當米究
壞劫業力風亦無能起
བཛྲ་རཀྵ་ཧཱུྃ༔ཕཊ༔
班雜 喇洽 吽呸

ལྷ་བསྐྱེད་ནི།
生起本尊

ཧཱུྃ༔ གཟོད་ནས་སྤྲོས་བྲལ་སྟོང་པའི་ངང་ཉིད་ལས༔
吽 娑尼 珠扎 東必 昂尼利
吽 本初離戲空性之定中
ལྷུན་གྲུབ་སྣང་ཆ་མ་འགགས་ཡེ་ཤེས་རྩལ༔
倫珠 能洽 瑪嘎 耶謝雜
任運現分無礙智慧力
སྣོད་བཅུད་དག་པ་བདེ་ཆེན་པདྨ་འོད༔
諾居 達巴 迭欽 貝瑪沃
情器清淨大樂蓮花光
བཀོད་པ་རབ་རྫོགས་དཀྱིལ་འཁོར་ཆེན་པོར་ཤར༔
故巴 饒佐 吉寇 欽波夏
現起莊嚴圓滿大壇城
དེ་དབུས་རང་ཉིད་རྡོ་རྗེ་རྣལ་འབྱོར་མ༔
迭威 讓尼 多傑 南究瑪
中央自身金剛瑜伽母

ཞལ་གཅིག་ཕྱག་གཉིས་དམར་གསལ་གྲི་ཐོད་འཛིན༔

夏吉 洽尼 瑪薩 之圖珍

一面二臂明紅持顱刀

ཞབས་གཉིས་གར་སྟབས་པད་ཉི་བམ་རོའི་སྟེང་༔

夏尼 嘎達 貝尼 旺如當

雙足舞姿日蓮死屍上

སྣང་སྲིད་དབང་སྡུད་དཔའ་མོའི་རྣམ་པར་གསལ༔

能席 旺督 華母 南巴薩

顯現攝受現有勇母態

རང་མདུན་མཁའ་ལ་སྲུང་བའི་འཁོར་ལོའི་དབུས༔

讓敦 卡拉 充威 寇洛威

自前虛空護輪之中央

བདུད་རྩིའི་རྒྱ་མཚོ་པད་སྡོང་རྒྱས་པའི་ཁར༔

督則 家措 貝東 傑必卡

甘露大海蓮柄茂盛口

ཉི་ཟླའི་གདན་ལ་སངས་རྒྱས་ཀུན་འདུས་སྐུ༔

尼迭 滇拉 桑吉 根督故

日月墊上諸佛總集身

པདྨ་འབྱུང་གནས་དཀར་དམར་ཞི་མ་ཁྲོ༔
貝瑪 炯內 嘎瑪 席瑪初
蓮花生師白紅寂忿容
ཞལ་གཅིག་ཕྱག་གཉིས་རྡོ་རྗེ་ཐོད་བུམ་བསྣམས༔
夏吉 夏尼 多傑 圖溫南
一面二臂持杵顱器瓶
ཞབས་གཉིས་རོལ་སྟབས་བརྗིད་པའི་ཚུལ་དུ་འགྱིངས༔
夏尼 如達 吉必 促督將
倨傲煥發雙足遊戲姿
པད་ཞྭ་བེར་ཐོད་ཆོས་གོས་རྣམ་གསུམ་གསོལ༔
貝修 威頗 秋故 南僧娑
穿戴袍鹫法衣蓮花帽
ཤེས་རབ་རང་བཞིན་ཁ་ཊྭཾ་མཆན་དུ་བརྟེན༔
謝饒 讓勳 卡章 欽督滇
智慧自性天杖依於腋
ཕུང་ཁམས་སྐྱེ་མཆེད་གདན་གསུམ་ཚང་བའི་ལྷ༔
朋康 傑妾 滇僧 倉必喇
具足蘊界根處三座尊

རབ་འབྱམས་རྒྱུད་སྡེའི་དཀྱིལ་འཁོར་སྐུ་ལ་རྫོགས༔

饒將 居迭 吉寇 故喇佐

浩瀚續部壇城身圓滿

མཐའ་སྐོར་ཡུམ་མཆོག་དགྱེས་སྡེ་མཆེད་ལྔ་དང་༔

他故 雲秋 傑迭 妾昂當

周匝殊勝歡喜五佛母

དཔའ་བོ་མཁའ་འགྲོ་དམ་ཅན་སྤྲིན་ལྟར་གཏིབ༔

華沃 康卓 當間 珍達底

勇父空行具誓如雲聚

གནས་གསུམ་རྡོ་རྗེ་གསུམ་ལས་འོད་འཕྲོས་པས༔

內僧 多傑 僧利 沃初必

三門三字金剛放光芒

རབ་འབྱམས་རྒྱལ་བའི་དཀྱིལ་འཁོར་མ་ལུས་པ༔

饒將 家威 吉寇 瑪路巴

廣大無餘諸佛之壇城

བླ་མ་པདྨའི་རྣམ་པར་ཡེར་གྱིས་བྱོན༔

喇嘛 貝美 南巴 耶吉勳

現為上師蓮師相降臨

ཞེས་གསོལ་བ་བཏབ་ལ༔

如是祈請。

ཚིག་བདུན་སྤྱན་འདྲེན་ནི།

蓮師七句祈請文迎請

ཧཱུྃ༔ ཨོ་རྒྱན་ཡུལ་གྱི་ནུབ་བྱང་མཚམས༔

吽 鄔金 優吉 努將參

吽 鄔金境之西北隅

པདྨ་གེ་སར་སྡོང་པོ་ལ༔

貝瑪 給薩 東波喇

蓮花花蕊莖梗上

ཡ་མཚན་མཆོག་གི་དངོས་གྲུབ་བརྙེས༔

雅參 秋格 喔珠涅

證得稀有勝成就

པདྨ་འབྱུང་གནས་ཞེས་སུ་གྲགས༔

貝瑪 炯內 謝瑟扎

世知聖名蓮花生

འཁོར་དུ་མཁའ་འགྲོ་མང་པོས་བསྐོར༔

寇督 康卓 芒波夠

周圍空行眾圍繞

ཁྱེད་ཀྱི་རྗེས་སུ་བདག་སྒྲུབ་ཀྱིས༔

妾吉 傑瑟 達珠吉

我願隨尊而修持

བྱིན་གྱིས་བརླབ་ཕྱིར་གཤེགས་སུ་གསོལ༔

欣吉 喇妻 謝瑟婆

祈請降臨賜加持

གུ་རུ་པདྨ་སིདྡྷི་ཧཱུྃ༔

咕如 貝瑪 悉地吽

ལན་གསུམ་བརྗོད།

三次。

སྤྱན་འདྲེན་ནི།
迎請文

ཧཱུྃ༔ ཕྱོགས་བཅུ་དུས་གསུམ་བདེ་གཤེགས་བཅོམ་ལྡན་འདས༔

吽　秋居　督僧　迭謝　炯滇迭

吽　十方三世諸佛薄伽梵

སྐྱབས་གནས་དཀོན་མཆོག་མ་ལུས་སྐྱུར་བཞེངས་ཤིག༔

家尼　貢秋　瑪路　故香席

怙主三寶無餘請降臨

རང་བཞིན་ཆོས་ཀྱི་དབྱིངས་ལས་མ་གཡོས་ཀྱང༔

讓欣　秋吉　樣利　瑪優將

自性法界當中雖無動

རང་མདངས་རོལ་པའི་ཆོ་འཕྲུལ་ཞི་ཁྲོའི་ཚོགས༔

讓當　若威　秋初　席初措

自光遊戲幻化寂忿眾

འགྲོ་བའི་དོན་དུ་སོ་སོའི་སྐུར་སྤྲུལ་ནས༔

卓威　敦督　娑娑　故珠尼

為利眾生顯現各種相

ཡབ་ཡུམ་སྲས་དང་བཅས་ཏེ་གཤེགས་སུ་གསོལ༔

雅雲 席當 傑迭 謝瑟娑

父母佛子眷屬皆降臨

ཙ་སྔགས་མཐར།

根本咒後加念

ཨོཾ་ཨཱཿཧཱུྃ༔ གུ་རུ་དེ་ཝ་ཌཱ་ཀི་ནཱི་སརྦ་ཏ་ཐཱ་ག་ཏ་བཛྲ་ས་མ་ཡ་ཛ་ཛ༔ ཧཱུྃ༔ཧཱུྃ༔ཕཾ་ཕཾ༔ ཛཱ་ཛཱ་ཛཱ་ཛཱཿ ཙ་ལཱ་ཡ་ཙ་ལཱ་ཡ༔ ཧོ་ཤཱ་ཡ་ཧོ་ཤཱ་ཡ༔ ཨཱ་ཝེ་ཤ་ཡ་ཨ་ཨཿ

嗡阿吽 咕如迭哇扎格尼 薩哇達他嘎達 班雜薩瑪雅雜雜 吽吽潘潘 日日日日 雜拉雅雜拉雅 多夏雅多夏雅 阿威夏雅 阿阿

དེ་ལྟར་གུས་པས་གསོལ་བཏབ་བྱིན་མཐུ་ཡིས༔
迭達 故必 娑達 欣圖伊
以此虔誠祈請加持力
ཡེ་ཤེས་ལྷ་ཚོགས་དམ་ཚིག་པ་ལ་ཐིམ༔
耶謝 拉措 當慈 巴拉騰
智慧尊眾融入誓句尊
ཐུགས་ཀའི་འོད་ཀྱིས་དབང་གི་ལྷ་རྣམས་དྲངས༔
圖給 沃吉 旺各 喇南章
心間發光迎請灌頂尊
དབང་བསྐུར་འོད་དཔག་མེད་ཀྱིས་དབུ་བརྒྱན་གྱུར༔
旺故 威巴 美吉 屋間究
賜予灌頂彌陀成頂嚴

བཞུགས་གསོལ་ནི།

安住咒（結手印）

ས་མ་ཡ་ཨཱ་བེ་ཤ་ཡ་ཏིཥྛ་ལྷན༔

薩瑪雅 阿威夏雅 底察連

བཛ་སྒོ་དབྱེ་བ་ནི།

開啟壇城咒

ཧཱུྃ༔ཛྙཱ་ན་པྲ་བེ་ཤ་ཡ་ཕཊ༔

仲 家那 扎威 夏雅呸

ཕྱག་འཚལ་བ་ནི།

頂禮乃

ཧཱུྃ༔ མ་བཅོས་སྤྲོས་བྲལ་བླ་མ་ཆོས་ཀྱི་སྐུ༔
啥 瑪究 珠扎 喇嘛 秋吉故
啥 無作離戲上師之法身
བདེ་ཆེན་ལོངས་སྤྱོད་བླ་མ་ཆོས་ཀྱི་རྗེ༔
迭欽 龍學 喇嘛 秋吉傑
大樂報身上師妙法主
པད་སྡོང་ལས་འཁྲུངས་བླ་མ་སྤྲུལ་བའི་སྐུ༔
貝東 利沖 喇嘛 珠威故
蓮莖而生上師應化身
སྐུ་གསུམ་རྡོ་རྗེ་འཆང་ལ་ཕྱག་འཚལ་ལོ༔
故僧 多傑 強拉 洽擦洛
三身金剛總持前頂禮

ཕྱག་འཚལ་བ་ནི།

頂禮咒

ཨ་ཏི་པུ་ཧོ༔ པྲ་ཏི་ཛ་ཧོ༔ ཡ་མི་ན་མ༔
阿底布吙 扎底雜吙 雅米拿瑪

མཆོད་པ་འབུལ་བ་ནི།

供養乃

ཧཱུྃ༔ མཆོད་ཡོན་བརྒྱད་དང་རྒྱལ་སྲིད་རིན་ཆེན་བདུན༔
吽 秋雲 傑當 加赤 仁欽敦
吽 飲水八供七政諸珍寶
འདོད་ཡོན་ལྔ་དང་ཕྱི་མཆོད་སྣ་ཚོགས་འབུལ༔
多雲 阿當 妻秋 那措布
五妙欲等種種外供獻
ལྷ་མོ་བཅུ་དྲུག་སྨན་རཀ་བདུད་རྩི་དང་༔
喇慕 居珠 門熱 督資當
十六天女藥血及甘露
དུག་ལྔ་ཡེ་ཤེས་སྦྱོར་སྒྲོལ་ནང་མཆོད་འབུལ༔
督阿 耶謝 究卓 能秋布
五毒智慧和合誅內供

ཨོཾ་བཛྲ་ཨརྒྷཾ་པཱ་དྱཾ་པུཥྤེ་དྷཱུ་པེ་ཨཱ་ལོ་ཀེ་གནྡྷེ་ནཻ་ཝི་དྱ་ཤབྡ་རཱུ་པ་ཤབྡ་གནྡྷེ་ར་ས་སྤརྴེ་སརྦ་པཉྩ་ཨ་མྲི་ཏ་རཀྟ་བ་ལིངྟ་རཱུ་ཙ་མ་ཧཱ་སུ་ཁ་དྷརྨ་དྷཱ་ཏུ་པཱུ་ཛ་ཧོཿ

嗡 班雜 阿剛 巴當 布貝 督貝 阿洛給 甘迭 內伊迭 夏達 如巴 夏達 甘迭 日薩 薩帕熱謝 薩哇 班雜 阿米達 日大 巴楞達 如扎 瑪哈 瑟卡 達瑪 達督 布雜火 (結手印)

བསྟོད་པ་ནི།

讚頌乃

ན་མོ༔ སྐྱེ་འགག་འགྱུར་མེད་སྐུ་གསུང་ཐུགས་དང་ལྡན༔
南無　傑嘎　究美　故松　圖當滇
南無　生滅不變身語意圓滿
རང་བྱུང་ཐུགས་རྗེས་འགྲོ་རྣམས་བསྒྲལ་མཛད་དུ༔
讓炯　圖傑　卓南　扎列督
自生大悲度化諸有情
ཕྲིན་ལས་རྣམ་བཞིས་ཡིད་བཞིན་རེ་བ་སྐོང་༔
成利　南席　伊勳　瑞哇宮
四業如意滿足一切願
པདྨ་ཐོད་ཕྲེང་རྩལ་ལ་ཕྱག་འཚལ་བསྟོད༔
貝瑪　圖稱　雜喇　洽擦督
蓮花顱鬘力尊誠禮讚

གསོལ་འདེབས་ནི།

祈請文

ཨེ་མ་ཧོ༔

咿嗎吙

ནུབ་ཕྱོགས་བདེ་བ་ཅན་གྱི་ཞིང་ཁམས་སུ༔

努秋 迭哇 間吉 香康瑟

西方極樂世界剎土中

སྣང་བ་མཐའ་ཡས་ཐུགས་རྗེའི་བྱིན་རླབས་གཡོས༔

能哇 他伊 圖傑 欣拉優

無量光佛悲心之加持

སྤྲུལ་སྐུ་པདྨ་འབྱུང་གནས་བྱིན་བརླབས་པས༔

珠故 貝瑪 炯內 欣拉必

加持化身蓮花生大士

འཛམ་བུའི་གླིང་དུ་འགྲོ་བའི་དོན་ལ་བྱོན༔

贍布 林督 卓威 敦喇勳

為利贍部洲眾而到來

འགྲོ་དོན་རྒྱུན་ཆད་མེད་པའི་ཐུགས་རྗེ་ཅན༔
卓敦 君妾 美貝 圖傑間
具足不斷利生之大悲

ཨོ་རྒྱན་པདྨ་འབྱུང་གནས་ལ་གསོལ་བ་འདེབས༔
鄔金 貝瑪 炯內喇 娑哇迭
鄔金蓮花生前我祈請

བསམ་པ་ལྷུན་གྱིས་འགྲུབ་པར་བྱིན་གྱིས་རློབས༔
桑巴 倫吉 珠巴 欣吉洛
加持願望任運獲成就

རྒྱལ་པོ་ཁྲི་སྲོང་ལྡེའུ་བཙན་མན་ཆད་ནས༔
家波 赤松 德贊 門妾內
始自法王赤松德贊起

ཆོས་ཀྱི་གདུང་རྒྱུད་མཐའ་ནས་མ་སྟོངས་བར༔
秋吉 東居 他尼 瑪東哇
勝法嗣統未斷空之間

དུས་གསུམ་རྒྱུན་ཆད་མེད་པར་བྱིན་གྱིས་རློབས༔
督僧 君妾 美巴 欣吉洛
三時恆常不斷賜加持

ཆོས་བཞིན་སྤྱོད་པ་ཡོངས་ཀྱི་གཉེན་གཅིག་པོ༔
秋勳 究巴 永吉 念吉波
所有如法行者唯一友

བརྒྱུད་འཛིན་ཆོས་ལྡན་སྐྱོང་བའི་ཐུགས་རྗེ་ཅན༔
居珍 秋滇 炯必 圖傑間
大悲護持傳承具法者

ཨོ་རྒྱན་པདྨ་འབྱུང་གནས་ལ་གསོལ་བ་འདེབས༔
鄔金 貝瑪 炯內喇 娑哇迭
鄔金蓮花生前我祈請

བསམ་པ་ལྷུན་གྱིས་འགྲུབ་པར་བྱིན་གྱིས་རློབས༔
桑巴 倫吉 珠巴 欣吉洛
加持願望任運獲成就

སྐུ་ནི་ལྷོ་ནུབ་སྲིན་པོའི་ཁ་གནོན་མཛད༔
故尼 洛努 稱波 卡諾則
身處西南調伏羅剎境

ཐུགས་རྗེས་རིགས་དྲུག་སེམས་ཅན་དོན་ལ་དགོངས༔
圖傑 日珠 杏間 敦喇宮
悲心垂念六道諸有情

མ་རིག་ལོག་པའི་སེམས་ཅན་འདྲེན་པའི་དཔལ༔

瑪日 洛必 杳間 珍必巴

無明顛倒眾生引導主

ཉོན་མོངས་གདུལ་དཀའི་སེམས་ཅན་ཐབས་ཀྱིས་འདུལ༔

紐孟 督格 杳間 他吉督

方便調治煩惑難調眾

བརྩེ་གདུང་རྒྱུན་ཆད་མེད་པའི་ཐུགས་རྗེ་ཅན༔

則東 君妾 美必 圖傑間

恆具關愛心之大悲者

ཨོ་རྒྱན་པདྨ་འབྱུང་གནས་ལ་གསོལ་བ་འདེབས༔

鄔金 貝瑪 炯內喇 娑哇迭

鄔金蓮花生前我祈請

བསམ་པ་ལྷུན་གྱིས་འགྲུབ་པར་བྱིན་གྱིས་རློབས༔

桑巴 倫吉 珠巴 欣吉洛

加持願望任運獲成就

དུས་ངན་སྙིགས་མའི་མཐའ་ལ་ཐུག་པའི་ཚེ༔

督恩 尼美 他拉 圖必才

遭逢惡世劫濁末期時

ནངས་རེ་དགོངས་རེ་འགྲོ་བའི་དོན་ལ་བྱོན༔

能瑞　共瑞　卓威　敦喇勳

朝朝暮暮為利眾降臨

ཉི་ཟེར་འཆར་སྣུད་མདངས་ལ་བཅིབས་ཏེ་བྱོན༔

尼謝　洽督　當喇　吉迭勳

騎乘旭日光束而降臨

ཡར་ངོའི་ཚེས་བཅུའི་དུས་སུ་དངོས་སུ་བྱོན༔

雅喔　才居　督瑟　喔瑟勳

上弦初十日親自降臨

འགྲོ་དོན་སྟོབས་ཆེན་མཛད་པའི་ཐུགས་རྗེ་ཅན༔

卓敦　多欽　雜必　圖傑間

具大力利生之大悲者

ཨོ་རྒྱན་པདྨ་འབྱུང་གནས་ལ་གསོལ་བ་འདེབས༔

鄔金　貝瑪　炯內喇　娑哇迭

鄔金蓮花生前我祈請

བསམ་པ་ལྷུན་གྱིས་འགྲུབ་པར་བྱིན་གྱིས་རློབས༔

桑巴　倫吉　珠巴　欣吉洛

加持願望任運獲成就

ལྔ་བརྒྱའི་ཐ་མ་རྩོད་དུས་སྙིགས་མ་ལ༔
昂傑 他瑪 最督 尼瑪拉
五百劫末諍亂濁世中
སེམས་ཅན་ཐམས་ཅད་ཉོན་མོང་དུག་ལྔ་རགས༔
杳間 湯傑 紐孟 督昂拉
有情悉皆煩惱五毒粗
ཉོན་མོངས་འཚོལ་ཉིག་དུག་ལྔ་རང་རྒྱུད་སྤྱོད༔
紐孟 秋紐 督昂 讓居決
煩惱粗重五毒行入心
དེ་འདྲའི་དུས་ན་ཁྱེད་འདྲའི་ཐུགས་རྗེས་སྐྱོབས༔
迭這 督那 妾這 圖傑究
此時唯如您慈悲救護
དད་ལྡན་མཐོ་རིས་འདྲེན་པའི་ཐུགས་རྗེ་ཅན༔
迭滇 透日 珍必 圖傑間
具信導入善趣大悲者
ཨོ་རྒྱན་པདྨ་འབྱུང་གནས་ལ་གསོལ་བ་འདེབས༔
鄔金 貝瑪 炯內喇 娑哇迭
鄔金蓮花生前我祈請

བསམ་པ་ལྷུན་གྱིས་འགྲུབ་པ་བྱིན་གྱིས་རློབས༔
桑巴 倫吉 珠巴 欣吉洛
加持願望任運獲成就

དེ་ལྟར་གསོལ་བ་བཏབ་རྗེས།
如是祈請後
གསོལ་བ་བཏབ་པས་དབང་བསྐུར་ཡེ་ཤེས་རྒྱས༔
娑哇 達必 旺故 耶謝傑
祈請之故賜灌本智增
བླ་མ་དགྱེས་པ་ཆེན་པོས་འོད་དུ་ཞུ༔
喇嘛 吉巴 欽布 沃督修
上師以大歡喜化成光
རང་ལ་ཐིམ་པས་རང་ཉིད་བླ་མའི་སྐུ༔
讓喇 騰必 讓尼 喇美故
融入自身自成上師身
བདེ་སྟོང་གཉིས་མེད་བླ་མའི་སྐུ་རུ་གསལ༔
迭東 尼美 喇美 故如薩
樂空無二上師身明觀

ཛཔ་ནི༔

持誦文

ཀུ་རུའི་ཐུགས་གར་པདྨ་ཟླ་གདན་ཁར༔
咕如 圖嘎 貝瑪 達滇卡
上師心間蓮花月墊處
རང་འདྲའི་ཡེ་ཤེས་སེམས་དཔའ་ཚོན་གང་བ༔
讓扎 耶謝 杏巴 寸剛哇
等同自身智尊一寸許
དེ་ཡི་ཐུགས་གར་རྒྱ་གྲམ་ཕྱོགས་མདོག་གི༔
迭伊 圖嘎 家章 修多格
彼之心間方色十字杵
ལྟེ་བ་མཐིང་གར་འབྲུ་གསུམ་བརྩེགས་མར་གནས༔
迭哇 湯嘎 珠僧 則瑪內
中央天藍三字相疊處
དེ་མཐར་གསང་སྔགས་རྒྱལ་པོ་གསེར་གྱི་མདོག༔
迭他 桑阿 家波 謝吉多
周邊密咒之王金黃色

གཡས་སུ་འཁོར་བས་འཕགས་མཆོད་འགྲོ་སྒྲིབ་སྦྱང་༔
伊瑟 寇威 帕秋 卓之將
右旋供聖眾生障礙淨

སྣང་གྲགས་རིག་གསུམ་བླ་མའི་སྐུ་གསུང་ཐུགས༔
能扎 日僧 喇美 故松圖
顯聲明覺上師身語意

ཡེ་ཡིན་ལྟ་བའི་ངང་ནས་སྔགས་སྒྲ་ལྡིར༔
耶音 達威 昂尼 阿扎底
本然見地當中鳴咒音

བཟླས་པ་ནི།
唸誦

ཨོཾ་ཨཱཿཧཱུྃ༔བཛྲ་གུ་རུ་པདྨ་སིདྡྷི་ཧཱུྃ༔
嗡阿吽 班雜 咕如 貝瑪 悉地吽

ཅི་ནུས་བཟླ།
盡力念誦。

ལམ་དབང་ལེན་པ་ནི།

自受道灌頂

ཨོཾ་ཨཱཿཧཱུྃཿཧྲཱིཿ

嗡阿吽啥

མདུན་སྐྱེད་སྐུ་ཡི་གནས་བཞི་ལས༔

敦傑 故伊 內席利

對生尊之身四處

འོད་འཕྲོས་དབང་བཞི་ཅིག་ཆར་ཐོབ༔

沃初 旺席 吉洽透

發光領受四灌頂

སླར་ཡང་སྐུ་ལས་འོད་འཕྲོས་པས༔

拉樣 故利 沃初必

復次尊身再發光

རང་ཐིམ་རང་ཉིད་ལྷར་གསལ་གྱུར༔

讓騰 讓尼 拉薩究

融入自身現本尊

མཉམ་པར་འཇོག་ལྡང་བའི་ཚེ་ཡི་དམ་བཅུ་གསུམ་གྱི་དངོས་གཞི་གང་རུང་ལ་འཇུག་གོ༔

入定。出定時即修十三本尊中任何欲修之正行。

༄༅། །གུ་རུ་པདྨའི་ཚིག་བདུན་གསོལ་འདེབས་བྱིན་རླབས་སྤྲིན་ཕུང་དངོས་གྲུབ་ཆར་རྒྱུན་མྱུར་འབེབས་ཞེས་བྱ་བ་བཞུགས་སོ༔

蓮師七句祈請文加持雲聚速降成就甘霖

གཏེར་ཞལ་ཕྱེ་དང་ཤོག་སེར་ཕབ༔ གཞན་ཡང་དུས་དང་རྣམ་པ་ཀུན༔
པད་འབྱུང་ཡིད་དང་མི་འབྲལ་ཞིང༔ གསོལ་བ་རྩེ་གཅིག་འདི་ལྟར་བཏབ༔
開啟伏藏譯黃紙　其餘一切時分間
意不離開蓮花生　如是一心虔祈禱

ཧཱུྃ༔ ཨོ་རྒྱན་ཡུལ་གྱི་ནུབ་བྱང་མཚམས༔
吽　鄔金　優吉　努將參
吽　鄔金境之西北隅

པདྨ་གེ་སར་སྡོང་པོ་ལ༔
貝瑪　給薩　東波喇
蓮花花蕊莖梗上

ཡ་མཚན་མཆོག་གི་དངོས་གྲུབ་བརྙེས༔
雅參　秋格　喔珠涅
證得稀有勝成就

པདྨ་འབྱུང་གནས་ཞེས་སུ་གྲགས༔

貝瑪 炯內 謝瑟扎

世知聖名蓮花生

འཁོར་དུ་མཁའ་འགྲོ་མང་པོས་བསྐོར༔

寇督 康卓 芒波夠

周圍空行眾圍繞

ཁྱེད་ཀྱི་རྗེས་སུ་བདག་སྒྲུབ་ཀྱིས༔

妾吉 傑瑟 達珠吉

我願隨尊而修行

བྱིན་གྱིས་བརླབས་ཕྱིར་གཤེགས་སུ་གསོལ༔

欣吉 喇妻 謝瑟娑

祈請降臨賜加持

གུ་རུ་པདྨ་སིདྡྷི་ཧཱུྃ༔

咕如 貝瑪 悉地吽

ལན་གསུམ།

三次。

གནས་མཆོག་འདི་རུ་བྱིན་ཕོབ་ལ༔
內秋 底如 欣頗喇
祈請加持此勝地
སྒྲུབ་མཆོག་བདག་ལ་དབང་བཞི་སྐུར༔
珠秋 達喇 旺席故
賜勝行者吾四灌
བགེགས་དང་ལོག་འདྲེན་བར་ཆད་སོལ༔
給當 洛珍 巴妾娑
消除導邪魔障礙
མཆོག་དང་ཐུན་མོང་དངོས་གྲུབ་སྩོལ༔
秋當 吞夢 屋珠佐
同賜共不共成就

ཨོཾ་ཨཱཿཧཱུྃ༔བཛྲ་གུ་རུ་པདྨ་སིདྡྷི་ཧཱུྃ༔

嗡阿吽 班雜 咕如 貝瑪 悉地 吽

ཨོཾ་ཨཱཿཧཱུྃ༔བཛྲ་གུ་རུ་པདྨ་ཐོད་ཕྲེང་རྩལ་བཛྲ་ས་མ་ཡ་ཛཿཛཿ
སརྦ་སིདྡྷི་ཕ་ལ་ཧཱུྃ༔ཨཱཿ ཧྲཱི་མ་ཧ་རི་ནི་ས་ར་ཙ་ཧྲཱི་ཡ་ཙིཏྟ་ཧྲཱིཾ་ཧྲཱིཾ་ཛཿཛཿ

嗡阿吽 班雜 咕如 貝瑪 圖稱雜
班雜 薩瑪雅 雜雜 薩哇悉地 帕喇吽阿
啥 瑪哈日尼薩 日雜啥雅 資達 勝勝雜雜

གུ་རུ་མཁའ་འགྲོའི་ཚོགས་བཅས་ཀྱིས༔
咕如 康卓 措傑吉
祈請蓮師空行眾
བདག་ཅག་མོས་པའི་བུ་རྣམས་ལ༔
達家 慕必 溫南喇
吾等虔誠諸子弟
ལུས་ལ་སྐུ་ཡི་བྱིན་གྱིས་རློབས༔
路喇 故伊 欣吉洛
身之加持賜於身
ངག་ལ་གསུང་གི་བྱིན་གྱིས་རློབས༔
昂喇 松格 欣吉洛
語之加持賜於語
ཡིད་ལ་ཐུགས་ཀྱི་བྱིན་གྱིས་རློབས༔
伊喇 圖吉 欣吉洛
意之加持賜於心
དབང་བཞི་བསྐུར་བར་བྱིན་གྱིས་རློབས༔
旺席 故哇 欣吉洛
加持賜於四灌頂

རྒྱུད་བཞི་དག་པར་བྱིན་གྱིས་རློབས༔

居席 達巴 欣吉洛

加持淨化四心續

ལམ་བཞི་འགྲོད་པར་བྱིན་གྱིས་རློབས༔

朗席 炯哇 欣吉洛

加持熟練四道位

སྐུ་བཞི་ཐོབ་པར་བྱིན་གྱིས་རློབས༔

故席 透巴 欣吉洛

加持獲得四身果

ཨོཾ་ཨཱཿཧཱུྃ༔ བཛྲ་གུ་རུ་པདྨ་དྷེ་ཝ་ཌཱ་ཀི་ནཱི་ཀཱ་ཡ་ཨ་བྷི་ཥིཉྩ་ཨོཾ༔
ཝཱ་ཀ་ཨ་བྷི་ཥིཉྩ་ཨཱཿ ཙིཏྟ་ཨ་བྷི་ཥིཉྩ་ཧཱུྃ༔ སརྦ་ཨ་བྷི་ཥིཉྩ་ཧྲཱི༔

嗡阿吽 班雜咕如 貝瑪迭哇 達故尼
嘎雅阿必肯雜嗡 哇嘎阿必肯雜阿
吉達阿必肯雜吽 薩哇阿必肯雜啥

༄༅། །གུ་རུ་པདྨའི་ཚིག་བདུན་གསོལ་འདེབས་བྱིན་རླབས་སྤྲིན་ཕུང་དངོས་གྲུབ་ཆར་རྒྱུན་མྱུར་འབེབས༔

蓮師七句祈請文加持雲聚速降成就甘霖

ས་མ་ཡ༔ རྒྱ་རྒྱ་རྒྱ༔ སྡུག་རར་འགྲོ་དོན་ཕྱིན་པའི་སྐབས། །བང་རིར་གནས་འབྲེལ་ཞག་བདུན་རྗེས། །ལོ་ཏོག་ཕན་ཕྱིར་ཆར་སླང་སར། །སྟག་རྗེ་ཆོས་སྐྱོང་རྒྱལ་པོ་ཡིས། །མོས་གུས་ལྷ་རྫས་བཅས་བསྐུར་ངོར། །པདྨ་བདེ་ཆེན་གླིང་པ་ངས། །ཤོག་སེར་ངོས་ནས་དག་པར་སློད། །ཡིག་རིས་ཨོ་རྒྱན་ལེགས་གྲུབ་བགྱིས། །ཨེ་མ་ཧོ༔ གསོལ་འདེབས་རྒྱལ་པོ་གུ་རུའི་ཚིག་བདུན་ཏེ། །གཏེར་སྟོན་རྒྱལ་པོ་པདྨ་བདེ་ཆེན་གླིང་། །ཆོས་བདག་རྒྱལ་པོ་ཚེ་དབང་ནོར་བུ་ཡིན། །བཀའ་བབས་རྒྱལ་པོ་བྱིན་རླབས་འཕོ་བ་ཐོབ། །སྐལ་བཟང་སྐྱེ་བོ་མཆོག་དོན་གཉེར་བར་རྣམས། །ལམ་བཟང་གུ་རུའི་གསོལ་འདེབས་འདིར་འབད་ན། །དོན་བཟང་གནས་སྐབས་མཐར་ཐུག་དག་ཀུན་ཐོབ། །གནས་བཟང་བདེ་ཆེན་ཞིང་དུ་བསྐྱོད་པར་ངེས། །ཅེས་ཀྱང་སྨྲས་སོ།། །།

薩瑪雅　嘉嘉嘉

前往達熱利眾期　邦日神山住七天
爲諸農務祈雨時　達熱護法之君王
虔誠獻供勸請故　吾貝瑪德欽林巴
依黃紙中無謬譯　鄔金列主撰成文

亦云：咿嗎吙！

祈請之王蓮師七句偈　伏藏之王蓮花大樂洲
法主之王長壽自在寶　受教國王得加持移轉
追求勝義善緣諸眾生　勤修蓮師善道祈請文
今世來生獲得諸善義　確定往生善處極樂剎

༄། །རྩ་གསུམ་རབ་འབྱམས་ལ་འཇུག་པའི་སྔོན་འགྲོ། །རྟེན་འབྲེལ་བྱིན་རླབས་རིམ་པ་བཞུགས་སོ།།

入廣大三根本之前行
〈緣起加持次第〉

ཤེས་རབ་འོད་ཟེར་གྱིས་བསྒྱུར་བའོ། །
悉歐瑟　堪布　譯

ན་མོ་གུ་རུ་དྷེ་ཝ་ཌཱ་ཀི་ནི་ཧཱུྃ།
南無　咕嚕　疊哇　扎格呢　吽

གསང་སྔགས་བླ་མེད་ཀྱི་ཆོ་ག་རབ་འབྱམས་ལ་མཁོ་བའི་རྟེན་འབྲེལ་བྱིན་རླབས་ཀྱི་རིམ་པ་ལས། །

無上密乘之浩瀚儀軌中所需之緣起加持次第，其中

དང་པོ་བསང་ཆུ་བྱིན་རླབས་ནི།
第一、加持灑淨水

ཨོཾ་ཧྱ་གྲཱི་ཝ་ཧཱུྃ་ཕཊ།

嗡　哈雅　格哇　吽呸

རང་ཉིད་སྐད་ཅིག་དྲན་རྫོགས་སུ། །

讓尼 給吉 沾奏速

自己剎那圓念間

པདྨ་ཧེ་རུ་ཀ་དམར་པོ། །

貝瑪 嘿嚕 嘎瑪波

紅色蓮花嘿嚕嘎

པདྨ་ཐོད་ཁྲག་འཛིན་པར་གྱུར། །

貝瑪 頭查 增巴久

手持蓮花與顱血

ཐུགས་ཀ་ནས་འཕྲོས་རཾ་ཡཾ་ཁཾ། །

圖嘎 尼處 讓央康

心間發出讓養康

མ་དག་དངོས་འཛིན་མ་ལུས་པ། །

瑪答 悟增 瑪呂巴

一切不淨執實物

བསྲེགས་གཏོར་སྦྱངས་ཞིང་སྟོང་པར་གྱུར། །

沙朵 江相 東巴久

焚撒清淨化為空

སྟོང་པའི་ངང་ལས་བསང་ཆུའི་སྟེང་། །

東比 昂裏 桑曲當

空性之中淨水上

ཉི་མར་ཧཱུྃ་ཡིག་དམར་པོ་གསལ། །

尼瑪 吽宜 瑪波薩

明觀日上紅吽字

མ་སཱུརྻ་མཎྜ་ལ་ཧཱུྃ།

瑪 速雅 曼扎拉 吽

འཕྲོ་འདུས་ཡོངས་སུ་གྱུར་པ་ལས། །

愁地 永速 久巴裏

射收全部轉化為

དག་པ་རབ་འབྱམས་དཀྱིལ་འཁོར་གྱུར། །

達巴 讓江 金擴久

清淨廣大之壇城

སྥ་ར་ཎ་ཕཊ། སཾ་ཧ་ར་ཎ་ཧཱུྃ།

薩帕喇納呸 桑哈喇納吽

ཁྲོ་མོ་དབྱིངས་ཕྱུག་མ་དམར་མོ། །

初莫 央悉 瑪瑪莫

紅色法界忿怒母

དྲིལ་བུ་ཐོད་དམར་འཛིན་པར་གྱུར། །

哲悟 般瑪 增巴久

持鈴以及紅顱血

ཨོཾ་པདྨ་མ་ཧཱ་ཀྲོ་དྷི་ཤྭ་རི་ཧཱུྃ་ཕཊ།

嗡 貝瑪 瑪哈 卓德休日 吽呸

རྡོ་རྗེ་རྩེ་གཅིག་པའི་ཕྱག་རྒྱས་བསང་ཆུ་ལ་རེག་ཅིང་།

以金剛獨股印碰觸灑淨水並以

ཨོཾ་མ་ཧཱ་ཀྲོ་དྷཱི་ཤྭ་རཱི་སརྦ་དུ་ཥྚཱཾ་ཤོ་དྷ་ཡ་ཨོཾ་ཨཱཿཧཱུྂ་ཧྲཱི་ཀྵཿ

嗡 瑪哈 卓德休日 薩哇扎強 修達雅
嗡啊吽舍查

བརྒྱ་རྩ་བརྒྱད་དམ་ཉེར་གཅིག་གིས་བྱིན་གྱིས་བརླབས་ལ། ཁྲོ་མོ་དབྱིངས་ཕྱུག་མའི་རང་བཞིན་ཆུའི་རྡུལ་ཕྲ་རབ་ཏུ་གྱུར།

一百零八遍或二十一遍加持，法界自在忿怒母之自性化為微細水滴

ཨོཾ་མ་ཧཱ་ཀྲོ་དྷཱི་ཤྭ་རཱི་སརྦ་དུ་ཥྚཱཾ་ཤོ་དྷ་ཡ་ཧཱུྂ་ཕཊ༔

嗡 瑪哈 卓達修日 薩瓦扎強 修達雅 吽呸

གནས་ཁང་། དཀྱིལ་འཁོར། མཆོད་རྫས་ཡོ་བྱད་ཐམས་ཅད་ལ་བསང་གཏོར་བྱ།

處所、壇城、供品所有資具上灑淨水。

གཉིས་པ་བདུག་སྤོས་བྱིན་རླབས་ནི།

第二、加持熏香

རཾ་ཡཾ་ཁཾ།

讓養康

བསང་རྫས་མི་དམིགས་སྟོང་པར་གྱུར། །

桑哉 靡靡 東巴久

香粉化為無緣空

སྟོང་པའི་ངང་ལས་སྨེ་བརྩེགས་མ། །

東比 昂裏 美雜瑪

空性當中穢跡母

མཐིང་ཀ་མེ་ཧཱུྃ་ཁྲུས་བུམ་འཛིན། །

湯嘎 美吙 車問增

藍色持火爐淨瓶

ཁྲོ་མོའི་ཆས་རྫོགས་གར་སྟབས་རོལ། །

初密 器走 嘎答柔

忿怒母裝戲舞姿

ཨོཾ་ཨཀྵཾ་ཙིཀྵཾ་པི་མ་ན་སེ་ཨུ་ཙུཥྨ་མ་ཧཱ་ཀྲོ་དྷི་ཧཱུཾ་ཕཊ།

嗡啊康　澤康　布瑪納色　悟茲瑪
瑪哈　卓德　吽呸

ལན་ཉེར་གཅིག་བཟླས་ལ་བདུག་རྫས་བྱིན་རླབས་བྱ།

念誦二十一遍加持香粉。

ཕྱག་གཡས་མེ་ཧོཾ་འབར་བ་ལས། །

夏宜 美吙 巴哇理

右手燃燒火爐中

བདུག་པ་མ་ཚོགས་དཔག་མེད་འཕྲོས། །

度巴 瑪措 巴美初

熏煙不聚散無量

དམ་གྲིབ་ཉེས་ཚོགས་མ་ལུས་སྦྱང་། །

單哲 涅措 瑪呂江

毀誓罪晦皆清淨

སྒོ་གསུམ་སྲུང་ལ་མཐུ་ལྡན་གྱུར། །

垢孫 松拉 圖丹久

成具守護三門力

ཨོཾ་བཛྲ་དྷཱུ་པེ་ཨཱཿཧཱུྃ།

嗡 般雜 督貝 啊吽

ཚུལ་ཁྲིམས་དྲི་ལྡན་སྤོས་མཆོག་དམ་པ་འདི། །

慈誠 哲單 福秋 丹巴德

戒律香氣此殊勝妙香

ཏིང་འཛིན་སྔགས་དང་ཕྱག་རྒྱ་བྱིན་རླབས་པས། །

當增 阿當 夏吉 迅拉比

禪定密咒手印加持力

སངས་རྒྱས་ཞིང་དུ་སྤོས་དྲི་ངད་ལྡང་བས། །

桑吉 相度 福哲 愛當比

馥鬱妙香彌漫佛剎故

རྒྱལ་བ་རྒྱ་མཚོའི་ཚོགས་རྣམས་མཉེས་གྱུར་ཅིག །

加哇 嘉措 湊南 尼久吉

願令勝者海會眾歡喜

སྤོས་མེ་སྦར་ཞིང་ཕྱི་ནང་དུ་བདུག་པ་བྱ།

點香並熏內外各處。

ཕྱག་གཡོན་ཁྲུས་བུམ་བདུད་རྩི་ལས། །
夏雲 車溫 度澤裏
左手淨瓶甘露中

ཡེ་ཤེས་འཇའ་ཟེར་དྲྭ་བ་འཁྲིགས། །
耶喜 嘉色 扎哇車
智慧虹光密佈網

སྣོད་བཅུད་གཟི་བྱིན་དཔལ་འབར་བའི། །
怒具 色迅 巴巴威
情器威光盛吉祥

ཁམས་གསུམ་ཡིད་དབང་འཕྲོག་སྒྱུར་ཅིག །
康孫 宜旺 醜久吉
願能牽動三界心

གསུམ་པ་གནས་ཁང་བྱིན་རླབས་ནི།

第三、加持處所

ཨོཾ་ཤཱུ་ནྱ་ཏཱ་ཛྙཱ་ན་བཛྲ་སྭ་བྷཱ་ཝ་ཨཱཏྨ་ཀོ་ཧཾ།

嗡 悉納達 嘉納 般雜 索巴哇 唉瑪果杭

སྟོང་པའི་དང་ལས་གནས་ཁང་ནི། །

東比 昂裏 尼康呢

空性界中處所為

ཐར་པ་ཆེན་པོའི་གཞལ་ཡས་ཁང་། །

塔哇 千波 夏宜康

大解脫之無量宮

བྱང་ཆུབ་ཕྱོགས་ཀྱི་ཆོས་ལ་སོགས། །

相秋 修吉 曲拉索

菩提分法等一切

བརྡ་རྟགས་མཚན་ཉིད་ཐམས་ཅད་རྫོགས། །

達大 參尼 唐界走

形義性相皆圓滿

ཡེ་ཤེས་རང་སྣང་ལས་གྲུབ་པའི། །

耶喜 讓囊 裏珠比

觀為自顯智慧中

ལྷུན་གྲུབ་དཀྱིལ་འཁོར་ཆེན་པོར་གསལ། །

輪珠 吉擴 千波薩

所成任運大壇城

ཛྙཱ་ན་མཎྜ་ལ་ཧཱུྃཿ

嘉納 曼扎拉仲

བཞི་པ་གདན་བྱིན་རླབས་ནི།

第四、加持坐墊

པཾ་ལས་བྱུང་བའི་པད་གདན་དང་། །

邦裏 雄為 貝單當

邦字所化蓮花墊

སེངྒེ་གླང་ཆེན་རྨ་བྱ་དང་། །

桑給 朗千 瑪下當

獅子大象孔雀及

ཤང་ཤང་སྟག་དང་རུ་ཙའི་ཁྲི། །

相相 達當 如扎車

共命鳥虎日扎座

རིགས་དང་མཐུན་པའི་གདན་ཁྲིར་ཞུར། །

日當 吞比 丹車久

相應各部之座墊

ཕུན་སུམ་ཚོགས་པའི་ལུས་བདེ་ཞིང་། །

彭孫 湊比 呂疊相

圓滿齊全身安樂

རྩ་དྲང་རླུང་དག་སེམས་བག་ཕེབས། །

雜章 龍達 仙哇配

脈直風清心舒暢

ཕྱི་ནང་རྟེན་འབྲེལ་ཚོགས་པ་ལས། །

悉囊 典哲 湊巴裏

內外緣起聚合中

རང་བཞིན་བསམ་གཏན་ལ་གནས་ཤོག །

讓迅 桑單 拉尼秀

願安住於自性禪

པདྨ་ཀ་མ་ལ་ཡེ་སྟོཾ།

貝瑪 嘎瑪 拉耶東

ལྔ་པ་རྡོར་དྲིལ་བྱིན་རླབས་ནི།

第五、加持金剛鈴杵

ཧཱུྃ་ལས་རྡོ་རྗེ་ཐབས་ཀྱི་ཆ། །

吽裏 多傑 塔吉恰

吽中方便金剛杵

བདེ་ཆེན་ཡབ་ཀྱི་ངོ་བོ་ཉིད། །

疊千 雅吉 歐沃尼

大樂佛父之自性

ཨཱཿལས་དྲིལ་བུ་ཤེས་རབ་སྟེ། །

啊裏 哲悟 悉喇疊

啊中智慧金剛鈴

སྟོང་ཉིད་ཡུམ་གྱི་རང་བཞིན་གསལ། །

東尼 雲吉 讓迅薩

觀為空之佛母性

ཨོཾ་མ་ཧཱ་བཛྲ་ཧཱུྃ།

嗡 瑪哈 般雜 吽

རྡོ་རྗེ་སྙིང་ཀར་བསོར།

金剛杵舉於心間。

ཨོཾ་བཛྲ་གྷཎྚེ་ཨཱཿ

嗡 般雜 甘疊 啊

དྲིལ་བའི་ཞབས་ནས་བཟུང་སྟེ་བསྐོར་ཞིང་ལན་བརྒྱད་དཀྲོལ།

握住金剛鈴底部繞圈，並搖八次。

ཕྱག་རྒྱ་ཆེན་པོར་མཉམ་སྦྱོར་བས། །

夏佳 千波 娘久為

大手印中平等行

བདེ་ཆེན་ཡེ་ཤེས་བརྟན་པར་གྱུར། །

德千 耶喜 丹巴久

大樂智慧成穩固

མ་ཧཱ་སུ་ཁ་ཧོ།

瑪哈 速卡吙

རྡོར་དྲིལ་ཐུགས་ཀར་བསྣོལ།

金剛鈴杵於心間交叉。

དྲུག་པ་ཛ་རོལ་བྱིན་རླབས་ནི།

第六、加持樂鼓

ཧྲཱིཿ སྒྲ་ཡི་ལྷ་མོས་ཐུགས་སྲོག་ལས། །

啥 扎宜 拉母 圖周裏

啥 聲音天女心種字

འོད་འཕྲོས་རྒྱལ་ཀུན་བྱིན་རླབས་བསྡུས། །

歐初 嘉根 迅喇地

放光彙集佛加持

སྐྱེ་མེད་ཆོས་ཀྱི་སྒྲ་དབྱངས་ཀྱིས། །

界美 秋吉 扎央吉

以無生法之聲響

དབང་སྡུད་ཐུགས་དམ་བསྐུལ་བར་གྱུར། །

旺德 圖當 故哇久

懷攝敦請兑誓言

བཛྲ་ཙ་མ་ར་ཙཱ་མ་ར་ཡ་ཧྲ་ཀ་ཧྲ་ཀི་ཎི་ཧྲཱིཾ་ཧྲཱིཾ་ཕཾ་ཕཾ།

般雜 雜瑪喇 雜瑪喇雅 扎嘎
扎格呢 舍舍片片

བདུན་པ་ཕུར་བུ་བྱིན་རླབས་ནི།

第七、加持普巴橛

ཧཱུྃ། མཚན་མ་རྫས་ཀྱི་ཕུར་པ་ལ། །

吽 參瑪 己吉 普哇啦

吽 有相物質普巴中

རིག་པ་ཡེ་ཤེས་བྱིན་རླབས་ཞུགས། །

日巴 耶喜 迅喇秀

融入本明智加持

རྟེན་འབྲེལ་སྟོབས་ཀྱིས་གཟི་མདངས་བསྐྱེད། །

典哲 豆吉 色當界

以緣起力生神威

སྲུང་བཟློག་བདུད་འདུལ་ནུས་ལྡན་གྱུར། །

松豆 敦杜 女丹久

成具護轉降魔力

ཨོཾ་བཛྲ་ཀཱི་ལི་ཀཱི་ལ་ཡ་སརྦ་བིགྷྣཱན་བཾ་ཧཱུྃ་ཕཊ།

嗡 般雜 格勒格拉雅 薩瓦布南 邦吽呸

ཞེས་བཟླས་ལ་ཕུར་བུར་རཀྟ་བྱུགས། གུ་གུལ་བདུག ཡུངས་དཀར་ཐབ། ཕུར་བུ་སྤྱི་བོར་བསྐོར། སྐེད་པར་བསྐོར། གཡས་སུ་གདེངས། མདུན་དུ་དྲིལ། གཡོན་དུ་དྲིལ་བ་སོགས་མཐོང་བརྒྱུད་ལྟར་བྱ།

如是念誦，普巴橛上塗羅達，熏安息香，撒白芥子，普巴橛在頂上轉繞，繞腰，右方揚舉，前方搓轉，左方搓轉等如視傳般而行。

བརྒྱད་པ་མཆོད་པ་བྱིན་རླབས་ནི།

第八、加持供品

ཨོཾ་ཨཱཿཧཱུྃ།

嗡啊吽

ཐམས་ཅད་སྟོང་ཉིད་ནམ་མཁའི་ངང་། །

唐界 東尼 南卡昂

一切空性虛空界

ཧཱུྃ་ལས་རིན་ཆེན་སྣོད་ནང་དུ། །

忠裏 仁千 怒囊度

仲化珍寶容器內

ཨོཾ་ལས་ཕྱི་ནང་མཆོད་པའི་ཚོགས། །

嗡裏 悉囊 秋比措

嗡中內外諸供品

སོ་སོའི་ལྷ་མོའི་རོལ་བར་བཅས། །

索速 拉母 柔哇具

各具天女之化身

རབ་འབྱམས་ནམ་མཁའ་གང་བར་གྱུར། །

讓江 南卡 剛哇久

遍滿浩瀚之虛空

ཨོཾ་བཛྲ་ཨརྒྷཾ་པཱ་དྱཾ་པུཥྤེ་དྷཱུ་པེ་ཨཱ་ལོ་ཀེ་གནྡྷེ་ནཻ་ཝི་དྱ་ཤབྡ་རཱུ་པ་ཤབྡ་གནྡྷེ་ར་
ས་སྤརྴེ་པྲ་ཏཱི་ཙ་ཨཱཿཧཱུྃ།

嗡 般雜 阿剛 巴當 布貝 都貝 阿洛給
根碟 涅威碟 夏達日巴 夏達乾碟 日薩
薩巴謝 扎德雜阿吽

ཨོཾ་ཨཱཿཧཱུྃ་སརྦ་པཉྩ་ཨ་མྲྀ་ཏ་ཧཱུྃ་ཧྲཱི་ཋཿ།

嗡啊吽 薩哇 般雜 阿密達 吽舍查

ཨོཾ་ཨཱཿཧཱུྃ་མ་ཧཱ་རཀྟ་ཛྭ་ལ་མཎྜ་ལ་ཧཱུྃ་ཧྲཱི་ཋཿ།

嗡啊吽 瑪哈羅達 昨拉曼扎拉 吽舍查

ཨོཾ་ཨཱཿཧཱུྃ་མ་ཧཱ་བ་ལིནྟ་ཏེ་ཛོ་བྷ་ལིནྟ་བ་ལ་བ་ཏུ་གུ་ཧྱེ་ས་མ་ཡ་ཧཱུྃ་ཧྲཱི་ཋཿ།

嗡啊吽 瑪哈巴朗達 爹昨巴朗達 巴拉巴迭
古嘿薩瑪雅 吽舍查

ཞེས་སྨན་རཀ་གཏོར་གསུམ་གྱི་སྔགས་ལན་གསུམ་རེ་དང་།

藥、羅達、食子三種咒語各三遍，以及

ན་མོ་རཏྣ་ཏྲ་ཡཱ་ཡ། ན་མོ་བྷ་ག་བ་ཏེ། བཛྲ་སཱ་ར་པྲ་མརྡ་ནི། ཏ་ཐཱ་ག་ཏ་ཡ། ཨརྷ་ཏེ་སམྱཀྶཾ་བུདྡྷ་ཡ། ཏདྱ་ཐཱ། ཨོཾ་བཛྲེ་བཛྲེ། མ་ཧཱ་བཛྲེ། མ་ཧཱ་ཏེ་ཛོ་བཛྲེ། མ་ཧཱ་བིདྱཱ་བཛྲེ། མ་ཧཱ་བོ་དྷི་ཙི་ཏྟ་བཛྲེ། མ་ཧཱ་བོ་དྷི་མཎྜོ་པ་སཾ་ཀྲ་མ་ཎ་བཛྲེ། སརྦ་ཀརྨ་ཨཱ་བ་ར་ཎ་བི་ཤོ་དྷ་ན་བཛྲེ་སྭཱ་ཧཱ།

拿摩日纳札雅雅 拿摩巴嘎瓦碟 般雜薩日 扎瑪達呢 達他嘎達雅阿日哈代 桑雅桑 布達雅 爹亞塔 嗡班澤班澤 瑪哈班澤 瑪哈代作班澤 瑪哈波雅班澤 瑪哈菩提孜達班澤 瑪哈菩提曼卓巴桑扎瑪乃班澤 薩哇嘎瑪 阿哇日乃 波休達那班澤娑訶

ཞེས་མཆོད་པའི་སྤྲིན་གཟུངས་བརྗོད་ཅིང་རོལ་མོ་དཀྲོལ།

念此雲供咒並奏樂。

དགུ་བ་ཕྲེང་བ་བྱིན་རླབས་ནི།

第九、加持念珠

ལག་གཡོན་དུ་མདོ་འཛིན་སྟེང་དུ་བྱས་པས་ཕྲེང་བ་འཁྱིལ་ཐབས་སུ་བཀོད་པའི་སྟེང་དུ་ལག་གཡས་དགབ་ལ།

以母珠在上的方式盤繞念珠後，置於左手中，右手覆蓋其上。

ཨཿ ལག་པར་ཉི་ཟླའི་གའུ་ནང་། །

啊 拉巴 尼地 嘎屋囊

阿 掌中日月嘎屋內

ཕྲེང་བ་ལྷ་ཡི་རང་བཞིན་ལ། །

昌哇 拉宜 讓迅拉

數珠本尊之自性

མདོ་འཛིན་གཙོ་བོའི་གནས་གསུམ་ལས། །

多增 左沃 尼孫裏

母珠主尊之三處

འོད་འཕྲོས་རྒྱལ་ཀུན་བྱིན་རླབས་བསྡུས། །

歐初 嘉根 迅喇地

放光彙集佛加持

བསྒྲུབ་བྱའི་ལྷ་གང་ཡིན་དེའི་བསྙེན་པ་བརྒྱ་དང་ཉེར་གཅིག་སོགས་ཅི་འགྲུབ་དང་།

任何所修本尊之咒語一百零八或二十一遍等盡力而為，並

ཨོཾ་ཏྲུ་ཅི་ཕྲ་མར་ཏ་ན་ཡེ། རཏྣ་མ་ཎི་དྷ་ར། ཛྙཱ་ན་དེ་ཕ་ཨ་བྷི་ཥིཉྩ་ཧཱུཾ་སྭཱ་ཧཱ།

嗡日澤 扎瑪達納耶 喇納瑪呢達喇 加納爹哇
阿布堪雜吽 娑訶

ལན་བདུན་བཟླས་ཤིང་དབྱངས་གསལ་ཡིག་བརྒྱ་རྟེན་སྙིང་གིས་བརྟན་པར་བྱ།

念誦七遍再以字母咒、緣起咒、百字明咒穩固。

བཅུ་པ་འཁོར་བྱིན་རླབས་ནི།

第十、加持眷屬

ཧཱུྃ༔ དམ་གཙང་སྐལ་བ་ལྡན་པའི་འཁོར། །
吽 丹藏 嘎哇 但比擴
吽 誓言清淨有緣眷
དཀྱིལ་འཁོར་ལྷ་ཡི་ངོ་བོ་ལ། །
吉擴 拉宜 歐沃拉
壇城天尊之自性
ལས་ཀྱི་སློབ་དཔོན་གསང་བའི་རྒྱ། །
裏吉 洛本 桑為嘉
事業上師秘密印
སྒོ་གསུམ་རྡོ་རྗེ་གསུམ་དུ་སྒྲུབས། །
果孫 多傑 孫度珠
三門成就三金剛
ཨོཾ་ཨཱཿཧཱུྃ་ཧྲཱིཿཧ་ཧོ། །
嗡啊吽 舍哈吙

ཞེས་ལྷ་ལ་དད་པ། འཁོར་ལ་དག་སྣང་། མཆེད་ལ་བྱམས་པ། ཡུམ་ལ་བརྩེ་བ། འགྲོ་ལ་སྙིང་རྗེ། སྣང་སྲིད་ཐམས་ཅད་ཡེ་ཤེས་རྒྱན་གྱི་རོལ་པར་ཤེས་པའི་ངང་ནས་དཀྱིལ་འཁོར་རབ་འབྱམས་ལ་འཇུག་པར་བྱའོ། །བྱིན་རླབས་ཀྱི་རྣམ་གྲངས་རྒྱ་ཆེ་བས་སྙིང་པོ་བསྡུས་པ་འདི་ཙམ་གྱིས་འཐུས་སོ། །འདི་དག་གསང་སྔགས་ཀྱི་ཚོག་ལ་མེད་དུ་མི་རུང་བ་ལྟར་སྣང་མོད། ལྟ་དགོངས་རྩེར་སོན་རྣམས་ལ་སྲིད་ཞི་དག་མཉམ་བདེན་པ་དབྱེར་དུ་གྱུར་བས་ཀུན་རྫོབ་ཀྱི་གོ་མ་བཀག་པ་ཙམ་དུ་བྱེད་དོ། །ལས་དང་པོ་པ་མཚན་འཛིན་ཤས་ཆེ་བ་འགའ་ཞིག་ལ་ནི་འདི་ཙམ་གྱིས་ཀྱང་དོན་ཆེན་པོ་འགྲུབ་པར་འགྱུར་བ་མ་ཟད་ཚོགའི་ཡན་ལག་ཀྱང་ཡིན་པས་མ་ཆད་པར་བྱའོ། །འགའ་ཞིག་ཏུ་བསང་ཆུ་དང་བདུག་པ་དང་། མཆོད་རྫས་བྱིན་གྱིས་རླབས་པ་གསུམ་ལས་གཞན་མེད་པའི་ཕྱོགས་དང་། བསང་ཆུ་དང་མཆོད་རྫས་བྱིན་རླབས་གཉིས་ལས་མེད་པ། དེ་གཉིས་གང་རུང་གིས་འཐུས་པར་བྱེད་པའི་ལུགས་ཀྱང་ཡོད་པས་རྒྱས་བསྡུས་ཀྱི་རིམ་པ་དགོས་པ་དང་དགག་བྱ་ཆེ་ཆུང་། སྒྲུབས་པ་པོའི་ལྟ་སྒོམས་ཀྱི་གདེངས་ཚད་དང་བསྟུན་པ་ལས་མཐའ་གཅིག་ཏུ་འདི་ཙམ་མོ་ཞེས་ཁ་ཚོན་གཅོད་པར་དཀའ་འོ། །ཞེས་པ་འདིའང་རྒྱུད་དང་གྲུབ་པའི་མན་ངག་མཐོང་བ་བརྒྱུད་པའི་ཕྱག་བཞེས་བཞིན་མེ་འབྲུག་ཆུ་སྟོད་ཟླ་བའི་ཚེས་བཟང་ལ་དཔལ་ཆེན་ཆུ་བོ་རི་ནས་ཀཿཐོག་པ་རིག་འཛིན་ཚེ་དབང་ནོར་བུས་སྦྱར་བའོ། །མངྒ་ལཾ།

對本尊深信、對眷屬觀清淨、對兄弟友善、對佛母疼愛、對眾生悲憫、了知現有一切皆是智慧莊嚴遊戲之境界中，入廣大壇城。

加持種類繁多之故，僅此彙集精要即可。此等雖視為密乘儀軌中不可或缺，但見地登峰造極者，視輪涅清淨平等，二諦無別故，僅做一點世俗的表徵。但有些比較著相的初學者，不僅能憑此成辦大事，而且也是儀軌支分故，切勿缺失。有些除了加持灑淨水、熏香和供品三種外沒有其他地方，還有加持灑淨水和供品二種外無他，也有行此二者任何皆可之傳統，因此所需之繁簡次第和非必要之大小，除了按照修行者之見修程度外，很難斷言說：“一概如此。”此續部和修部之口訣，依照視傳之常規，火龍年箕宿月吉日，噶陀仁珍財旺諾布匯整於巴千秋沃山。芒嘎朗！

༄། །བསམ་ལྷུན་སྔོན་འགྲོ་ནི།
祈願任運前行乃

ཧཱུྃ༔ གཟོད་ནས་སྤྲོས་བྲལ་སྟོང་པའི་ངང་ཉིད་ལས༔
吽 娑尼 珠扎 東必 昂尼利
吽 本初離戲空性之定中
ལྷུན་གྲུབ་སྣང་ཆ་མ་འགགས་ཡེ་ཤེས་རྩལ༔
倫珠 能洽 瑪嘎 耶謝雜
任運現分無礙智慧力
སྣོད་བཅུད་དག་པ་བདེ་ཆེན་པདྨ་འོད༔
諾居 達巴 迭欽 貝瑪沃
情器清淨大樂蓮花光
བཀོད་པ་རབ་རྫོགས་དཀྱིལ་འཁོར་ཆེན་པོར་ཤར༔
故巴 饒佐 吉寇 欽波夏
現起莊嚴圓滿大壇城
དེ་དབུས་རང་ཉིད་རྡོ་རྗེ་རྣལ་འབྱོར་མ༔
迭威 讓尼 多傑 南究瑪
中央自身金剛瑜伽母

ཞལ་གཅིག་ཕྱག་གཉིས་དམར་གསལ་གྲི་ཐོད་འཛིན༔
夏吉 洽尼 瑪瑟 之圖珍
一面二臂明紅持刀顱
ཞབས་གཉིས་གར་སྟབས་པད་ཉི་བམ་རོའི་སྟེང༔
夏尼 嘎達 貝尼 旺若當
雙足舞姿蓮日死屍上
སྣང་སྲིད་དབང་སྡུད་དཔའ་མོའི་ཉམས་པར་གསལ༔
能席 旺督 巴慕 南巴瑟
顯現攝受現有勇母態
རང་མདུན་མཁའ་ལ་སྲུང་བའི་འཁོར་ལོའི་དབུས༔
讓敦 卡喇 松威 寇洛威
自前虛空護輪之中央
བདུད་རྩིའི་རྒྱ་མཚོ་པད་སྡོང་རྒྱས་པའི་ཁར༔
督資 家措 貝東 傑必卡
甘露大海蓮柄茂盛口
ཉི་ཟླའི་གདན་ལ་སངས་རྒྱས་ཀུན་འདུས་སྐུ༔
尼達 滇喇 桑傑 根督故
日月墊上諸佛總集身

པདྨ་འབྱུང་གནས་དཀར་དམར་ཞི་མ་ཁྲོ༔
貝瑪 炯內 嘎瑪 席瑪初
蓮花生師白紅寂忿容
ཞལ་གཅིག་ཕྱག་གཉིས་རྡོ་རྗེ་ཐོད་བུམ་བསྣམས༔
夏吉 夏尼 多傑 圖溫南
一面二臂持杵顱器瓶
ཞབས་གཉིས་རོལ་སྟངས་བརྗིད་པའི་ཚུལ་དུ་འགྱིངས༔
夏尼 如達 吉必 促督將
倨傲煥發雙足遊戲姿
པད་ཞྭ་བེར་ཕོད་ཆོས་གོས་རྣམ་གསུམ་གསོལ༔
貝修 威頗 秋故 南僧娑
穿戴袍氅法衣蓮花帽
ཤེས་རབ་རང་བཞིན་ཁ་ཊྭཾ་མཆན་དུ་བསྟེན༔
謝饒 讓勳 卡章 千督滇
智慧自性天杖依於腋
ཕུང་ཁམས་སྐྱེ་མཆེད་གདན་གསུམ་ཚངས་པའི་ལྷ༔
朋康 傑妾 滇僧 倉必喇
具足蘊界根處三座尊

རབ་འབྱམས་རྒྱུད་སྡེའི་དཀྱིལ་འཁོར་སྐུ་ལ་རྫོགས༔
饒將 居迭 吉寇 故喇佐
浩瀚續部壇城身圓滿
མཐའ་སྐོར་ཡུམ་མཆོག་དགྱེས་སྡེ་མཆེད་ལྔ་དང༔
他故 雲秋 傑迭 妾昂當
周匝殊勝歡喜五佛母
དཔའ་བོ་མཁའ་འགྲོ་དམ་ཅན་སྤྲིན་ལྟར་གཏིབས༔
華沃 康卓 當間 珍達底
勇父空行具誓聚如雲
གནས་གསུམ་རྡོ་རྗེ་གསུམ་ལས་འོད་འཕྲོས་པས༔
內僧 多傑 僧利 沃初必
三門三字金剛放光芒
རབ་འབྱམས་རྒྱལ་བའི་དཀྱིལ་འཁོར་མ་ལུས་པ༔
饒將 家威 吉寇 瑪路巴
廣大無餘諸佛之壇城
བླ་མ་པདྨའི་རྣམ་པར་ཡེར་གྱིས་བྱོན༔
喇嘛 貝美 南巴 耶吉勳
現為上師蓮師相降臨

ཚིག་བདུན་སྤྱན་འདྲེན།

蓮師七句祈請文迎請

ཧཱུྃ༔ ཨོ་རྒྱན་ཡུལ་གྱི་ནུབ་བྱང་མཚམས༔

吽 鄔金 優吉 努將參

吽 鄔金境之西北隅

པདྨ་གེ་སར་སྡོང་པོ་ལ༔

貝瑪 給薩 東波喇

蓮花花蕊莖梗上

ཡ་མཚན་མཆོག་གི་དངོས་གྲུབ་བརྙེས༔

雅參 秋格 喔珠涅

證得稀有勝成就

པདྨ་འབྱུང་གནས་ཞེས་སུ་གྲགས༔

貝瑪 炯內 謝瑟扎

世知聖名蓮花生

འཁོར་དུ་མཁའ་འགྲོ་མང་པོས་བསྐོར༔

寇督 康卓 芒波夠

周圍空行眾圍繞

ཁྱེད་ཀྱི་རྗེས་སུ་བདག་སྒྲུབ་ཀྱིས༔
妾吉 傑瑟 達珠吉
我願隨尊而修持
བྱིན་གྱིས་བརླབ་ཕྱིར་གཤེགས་སུ་གསོལ༔
欣吉 喇妻 謝瑟娑
祈請降臨賜加持
གུ་རུ་པདྨ་སིདྡྷི་ཧཱུྃ༔
咕如 貝瑪 悉地吽

ལན་གསུམ་བརྗོད།
三次。

ཕྱག་འཚལ་བསྟོད་པ༔ གསོལ་འདེབས་བཅས་གྲུབ་པར་བྱས་ལ༔
進行禮讚以及祈請
གསོལ་བ་བཏབ་པས་དབང་བསྐུར་ཡེ་ཤེས་རྒྱས༔
娑哇 達必 旺故 耶謝傑
祈請之故賜灌本智增
བླ་མ་དགྱེས་པ་ཆེན་པོས་འོད་དུ་ཞུ༔
喇嘛 吉巴 欽布 沃督修
上師以大歡喜化成光
རང་ལ་ཐིམ་པས་རང་ཉིད་བླ་མའི་སྐུ༔
讓喇 騰必 讓尼 喇美故
融入自身自成上師身
བདེ་སྟོང་གཉིས་མེད་བླ་མའི་སྐུ་རུ་གསལ༔
迭東 尼美 喇美 故如薩
樂空無二上師身明觀

ཛབ་ནི༔

持誦文

གུ་རུའི་ཐུགས་ཀར་པདྨ་ཟླ་གདན་ཁར༔
咕如 圖嘎 貝瑪 達滇卡
上師心間蓮花月墊處
རང་འདྲའི་ཡེ་ཤེས་སེམས་དཔའ་ཚོན་གང་བ༔
讓扎 耶謝 杏巴 寸剛哇
等同自身智尊一寸許
དེ་ཡི་ཐུགས་ཀར་རྒྱ་གྲམ་ཕྱོགས་མདོག་གི༔
迭伊 圖嘎 家章 修多格
彼之心間方色十字杵
ལྟེ་བ་མཐིང་གར་འབྲུ་གསུམ་བརྩེགས་པར་གནས༔
迭哇 湯嘎 珠僧 則瑪內
中央天藍三字相疊處
དེ་མཐར་གསང་སྔགས་རྒྱལ་པོ་གསེར་གྱི་མདོག༔
迭他 桑阿 家波 謝吉多
周邊密咒之王金黃色

གཡས་སུ་འཁོར་བས་འཕགས་མཆོད་འགྲོ་སྒྲིབ་སྦྱངས༔
伊瑟 寇威 帕秋 卓之將
右旋供聖眾生障礙淨
སྣང་གྲགས་རིག་གསུམ་བླ་མའི་སྐུ་གསུང་ཐུགས༔
能扎 日僧 喇美 故松圖
顯聲明覺上師身語意
ཡེ་ཡིན་ལྟ་བའི་ངང་ནས་སྔགས་སྒྲ་ལྡིར༔
耶音 達威 昂尼 阿扎底
本然見地當中鳴咒音

ཨོཾ་ཨཱཿཧཱུྃ༔བཛྲ་གུ་རུ་པདྨ་སིདྡྷི་ཧཱུྃ༔
嗡阿吽 班雜 咕如 貝瑪 悉地吽
ཡི་གེ་བཅུ་གཉིས་བཟླ། བསྡུ་ན་འདི་ཉིད་ཀྱིས་གྲུབ་པ་ཡིན་ནོ། །ཕུ་ཏྲི།
念誦十二字咒語，若簡即修此。修邦。

༄༅། །གུ་རུའི་མན་ངག་དངོས་གྲུབ་གཏེར་ཁྱིམ་ལས༔ བླ་མ་ཡི་དམ་བཅུ་གསུམ་ཁོལ་སྒྲུབ་དངོས་གཞི་མན་ངག་དང་བཅས་པ་བསམ་འཕེལ་ནོར་བུ་བཞུགས་སོ༔

咕如密訣悉地寶藏舍

蓮師十三本尊分修正行與口訣〈滿願寶〉

༄། །༡ ༽ མན་ངག་དང་པོ༔ གུ་རུ་མེ་ཐྲེང་རྩལ་གྱི་སྒྲུབ་ཐབས༔

第一密訣 蓮師火鬘力成就法

ཧཱུྃ༔ ཆོས་དབྱིངས་མཁའ་ལ་རང་འོད་ཡེ་ཤེས་དབུས༔
吽 秋樣 卡喇 讓沃 耶謝威
吽 虛空法界智慧自光中
གུ་རུ་དྲག་པོ་དམར་ནག་མེ་ཐྲེང་རྩལ༔
咕如 扎波 瑪納 美稱雜
忿怒蓮師深紅火鬘力
ཞལ་གཅིག་ཕྱག་གཉིས་ཞབས་གཉིས་རྒྱལ་བསེན་གནོན༔
夏吉 洽尼 夏尼 家仙諾
一面二臂雙足壓魔王

ཞལ་གཅིག་ཕྱག་གཉིས་ཞལ་གསུམ་ཕྱག་དྲུག་པ༔

夏吉 洽尼 夏僧 洽珠巴

一面二臂三面與六臂

དབུ་དགུ་བཅོ་བརྒྱད་ཕྱག་ལྡན་གང་མོས་སྐུ༔

屋故 究家 洽滇 剛慕故

九面十八臂隨信解身

ཁྲོ་གར་དུར་ཁྲོད་དཔལ་ཆས་ཡུམ་དང་བཅས༔

初嘎 督初 巴妻 芸當傑

怒舞寒林裝飾擁佛母

འཁོར་དུ་འཇིག་རྟེན་དྲེགས་པ་ཡོངས་ཀྱི་གཙོ༔

寇督 吉滇 這巴 永吉佐

周邊世間諸凶八威主

ཡ་མ་ཀོས་ཛེ་ཀློག་ཕྲེང་མེ་དབལ་གཟའ༔

雅瑪 故傑 洛稱 美巴薩

閻魔掘王雷鬘火熾曜

ཀླུ་བདུད་ལྷ་ཆེན་མ་ཧཱ་ཀཱ་ལ་བརྒྱད༔

路督 喇欽 瑪哈 嘎喇傑

龍魔瑪哈嘎拉八大神

ཟ་བྱེད་རེ་ཏི་ཁྲག་མིག་མི་སྲུན་མ༔
薩謝 瑞德 察米 米春瑪
能使瑞德血眼不馴母

གནམ་སྨན་ལྕམ་གཅིག་ཨུ་མ་དུང་སྐྱོང་མ༔
南門 將吉 鄔瑪 東炯瑪
天母獨姐鄔瑪護螺母

སྔགས་བདག་མ་མོ་བརྒྱད་དང་ལྷན་དུ་རོལ༔
阿達 瑪母 傑當 蘭吉若
咒主八部瑪母同遊戲

གཞན་ཡང་སྔགས་བདག་སྡེ་དཔོན་དཔལ་མགོན་པོ༔
仙樣 阿達 迭本 巴貢波
其餘咒主部主德怙主

སྡེ་བརྒྱད་སྡེ་རིགས་གྲངས་ལས་འདས་པས་བསྐོར༔
迭傑 迭日 章利 迭必勾
八部眾部無數皆圍繞

གསོལ་འདེབས་ནི༔

祈請文

ནག་ཕྱོགས་འཇིགས་པའི་དམག་གིས་མཐའ་བསྐོར་ནས༔

那秋 吉必 瑪給 他勾內

惡方可怖軍隊將圍繞

ཆོས་འཁོར་གཉན་པོ་འཇིག་ལ་ཐུག་པའི་ཚེ༔

秋寇 念波 吉喇 圖必才

教乘法輪強烈毀壞期

ཡིད་གཉིས་ཐེ་ཚོམ་མེད་པར་གསོལ་བ་འདེབས༔

伊尼 帖寸 美巴 娑哇迭

心無疑慮專一而祈請

ཨོ་རྒྱན་ལྷ་སྲིན་སྡེ་བརྒྱད་འཁོར་དང་བཅས༔

鄔金 拉深 迭傑 寇當居

鄔金以及神鑾八部眷

ནག་ཕྱོགས་དམག་དཔུང་བཟློག་པར་ཐེ་ཚོམ་མེད༔

那秋 瑪本 多巴 帖寸美

惡方軍隊必定被卻退

ཨོ་རྒྱན་པདྨ་འབྱུང་གནས་ལ་གསོལ་བ་འདེབས༔

鄔金 貝瑪 迥內喇 娑哇迭

鄔金蓮花生前我祈請

བསམ་པ་ལྷུན་གྱིས་འགྲུབ་པར་བྱིན་གྱིས་རློབས༔

桑巴 倫吉 珠巴 欣吉洛

加持願望任運獲成就

ལན་གསུམ༔

三次。

གསོལ་བ་བཏབ་ཚེ་མེ་འཕྲེང་ཐུགས་ཀ་ནས༔

娑哇 達才 美稱 圖嘎內

祈請之時火鬘尊心間

ཁྲོ་བོ་གྲངས་མེད་སྡེ་བརྒྱད་འཁོར་དང་བཅས༔

初沃 章美 迭傑 寇當傑

化現無數明王八部眷

མེ་རླུང་མཚོན་ཆས་སྐྱི་ལ་མཐའ་དམག་དང་༔

美龍 寸妻 吉喇 他瑪當

火風武器迴遮邊敵軍

ཁྱེ་བྲག་རྒྱལ་པོའི་ཚེ་བ་ཚར་བཅད་ནས༔

謝扎 家波 才哇 擦傑尼

尤其消除王權之迫害

ཚུར་འདུས་སྲུང་བའི་འཁོར་ལོ་རྡོ་རྗེ་མེ༔

促督 松威 寇洛 多傑美

再收攝成護輪金剛火

ཁྲོ་བོ་རིགས་པའི་གུར་ཁང་རབ་ཏུ་གཏམས༔

初沃 這必 故康 饒督當

明王傲神帳幕滿周遍

མཐར་ནི་རང་ཉིད་གུ་རུ་དྲག་པོའི་སྐུ༔

他呢 讓尼 咕如 扎波故

最終自成忿怒蓮師相

ཐུགས་ཀར་ཧཱུྃ་དམར་སྔགས་ཕྲེང་འོད་འཕྲོ་འདུའི༔

圖嘎 吽瑪 阿稱 威初督

心間紅吽咒鬘聚散故

རིགས་པའི་སྲོག་སྙིང་གཏའ་གླང་གདན་དུ་གཞིར༔

這必 初寧 達朗 滇督席

奪取傲神命要壓於座

རྩེ་བསྒྲོལ་འཁོར་ལོས་དགྲ་བགེགས་ཕྱེ་མར་བརྡང་༔

則諾 寇路 扎給 釵瑪當

尖交輪轉敵人成微塵

མདོར་ན་མཆོག་ཐུན་དངོས་གྲུབ་གང་འདོད་པ༔

多那 秋吞 屋珠 剛督巴

即得所欲共不共成就

རྩེ་གཅིག་ཡེངས་མེད་བསྐྱེད་བཟླས་འདི་ལ་བརྩོན༔

一緣無散精進此觀修。

རྩ་སྔགས་ནི།

根本咒

ཨོཾ་ཨཱཿཧཱུྃ་ཨཙིག་ནིཙིག་ན་མོ་བྷ་ག་ཝ་ཏེ་ཧཱུྃ་ཧཱུྃ་ཕཊ༔ཕཊ༔

ཨཱཿཧཱུྃ་ཧཱུྃ་ཕཊ༔ཕཊ༔

嗡阿吽 阿資呢資 南無 巴嘎哇迭
吽吽呸呸 阿吽吽呸呸

ཅི་ནུས་བཟླ༔

盡力念誦。

རྒྱལ་བ་ཡོངས་ཀྱི་བྱིན་རླབས་དྲག་པོའི་སྔགས༔ གནས་སྐབས་བརྒྱ་སྟོང་བཟླས་ཀྱང་བགེགས་ཞི་ཞིང་༔ ཉམས་ཆགས་དག་བྱེད་བར་དོར་ལམ་སྣ་ཟིན༔ མང་དུ་བཟླས་པས་དེ་ཕྱིར་སྨོས་ཅི་དགོས༔ ལས་སྦྱོར་སྡེ་བརྒྱད་དྲེགས་པའི་སྲོག་སྙིང་ལ༔ འགུགས་གཟིར་གཙོད་བྱེད་མནན་བསད་གང་འདོད་སྦྱོར༔ ཚུལ་དེས་ཁ་བསྒྱུར་ལྡེ་ཐུང་རིག་པའི་མདའ༔ སྒྲུབ་པས་བསམ་འཕེལ་ཡིད་བཞིན་ནོར་བུ་ཡིན༔ རྫོགས་པའི་རིམ་པ་ཉམས་སུ་ལེན་པ་ནི༔ ཕྱི་ཡི་དམག་འཁྲུག་ནང་གི་སྡང་སེམས་ལྡང་༔ གཉེན་པོ་བྱམས་པ་སྙིང་རྗེ་བྱང་ཆུབ་སེམས༔ རང་མདངས་སྒྱུ་མ་ལྟ་བུའི་ལམ་ཁྱེར་བསྒོམ༔ དེ་ཡང་མ་དག་སྒྱུ་ལུས་ལ་དམིགས་ནས༔ སྣང་སྲིད་བདེན་མེད་ཞེན་མེད་གཏན་ལ་དབབ༔ དག་པ་སྒྱུ་ལུས་ལྷ་སྐུ་ལ་དམིགས་ནས༔ བསྐྱེད་རིམ་ལྷ་ཁྲིད་ཟབ་གསལ་བསྒོམ་ལ་འབད༔ དགེའོ༔

一切勝者加持猛力咒　暫誦百千亦能消障礙
能淨衰損中陰界入道　是故多念功德更莫言
事業八部威神之命要　招逼斷壓誅殺隨可行
其法轉變聰慧箭實踐　此乃欲得如意珍貴寶
凡欲實修圓滿次第者　外之戰爭內心起嗔恨
對治法為慈悲菩提心　應觀自相如幻轉道用
尤其緣取不淨幻化身　抉擇萬有無實無貪著
緣取清淨幻化之天身　勤修深明生起次第法

善哉！

（接修後面的迴向文及祈願文）

༄། །༢༽ མན་ངག་གཉིས་པ༔ གུ་རུ་སྨན་བླ་སྒྲུབ་ཐབས༔

第二密訣 蓮師藥師佛成就法

ཨོཾ་ཆོས་དབྱིངས་མཁའ་ལ་གུ་རུ་སྨན་གྱི་བླ༔

嗡 秋樣 卡喇 咕如 門吉喇

嗡 虛空法界蓮師藥師佛

བདེ་གཤེགས་བརྒྱད་ཀྱི་ཐུགས་སྨོན་གཅིག་བསྡུས་དཔལ༔

迭謝 傑吉 圖門 吉督巴

八大如來[1]發願總集相

བཻཌཱུརྻ་འོད་མཆོག་སྦྱིན་མཉམ་བཞག་མཛད༔

貝德 雅威 秋金 娘夏雜

琉璃妙光勝施與定印

ཨ་རུ་རིགས་ལྔ་བདུད་རྩིའི་ལྷུང་བཟེད་འཛིན༔

阿如 日阿 督資 龍賽珍

手持五種訶子甘露缽

འཁོར་དུ་བདེ་གཤེགས་མཆེད་བརྒྱད་ཤར་ནས་རིམ༔

寇督 迭謝 妾傑 夏尼仁

八大如來諸尊由東方

སྒྲ་དབྱངས་རྒྱལ་པོ་སྐུ་མདོག་གསེར་འོད་འབར༔
扎様 家波 故多 謝沃巴
威音王佛身色黃光燃
མཛེས་པའི་ཕྱག་གཉིས་མཆོག་སྦྱིན་ཕྱག་རྒྱ་མཛད༔
吉必 洽尼 秋金 香迦雜
極美雙手作勝施手印
མྱ་ངན་མེད་མཆོག་སྐུ་མདོག་དམར་འོད་འབར༔
娘言 美秋 故多 瑪沃巴
無憂勝佛身色紅光燃
ཕྱག་གཉིས་ཉིང་འཛིན་གཡོ་མེད་མཉམ་བཞག་རྒྱ༔
洽尼 當珍 優美 娘夏家
雙手禪定妙法界定印
མཚན་ལེགས་ཡོངས་གྲགས་སྐུ་མདོག་སེར་འོད་འབར༔
參列 永扎 故多 瑟沃巴
善名稱佛身色黃光燃
ཕྱག་གཡས་སྐྱབས་སྦྱིན་གཡོན་པ་མཉམ་བཞག་མཛད༔
洽伊 家金 雲巴 娘夏雜
右手無畏施印左定印

གསེར་བཟང་དྲི་མེད་སྐུ་མདོག་ཟེར་འོད་འབར༔
瑟桑 之美 故多 謝沃巴
金色無垢如來黃光燃
ཕྱག་གཉིས་ཆོས་འཆད་ཕྱག་རྒྱས་ཐུགས་ཀར་བརྒྱན༔
洽尼 秋洽 洽吉 圖嘎間
雙手說法手印嚴心間
ཆོས་བསྒྲགས་རྒྱ་མཚོ་སྐུ་མདོག་དཀར་འོད་འབར༔
秋扎 家措 故多 嘎沃巴
法音海佛身色白光燃
ཕྱག་གཉིས་ཆོས་འཆད་ཕྱག་རྒྱས་ཐུགས་ཀར་བརྒྱན༔
洽尼 秋洽 洽吉 圖嘎間
雙手說法手印嚴心間
མངོན་མཁྱེན་རྒྱལ་པོ་སྐུ་མདོག་དམར་འོད་འབར༔
問欽 家波 故多 瑪沃巴
神通王佛身色紅光燃
ཕྱག་གཡས་མཆོག་སྦྱིན་གཡོན་པ་མཉམ་བཞག་མཛད༔
洽伊 秋金 雲巴 娘夏雜
右手勝施左手禪定印

ཤཱཀྱ་ཐུབ་པ་གསེར་མདོག་འོད་ཟེར་འབར༔
夏家 圖巴 謝多 沃謝巴
釋迦能仁身色金光燃

ཕྱག་གཡས་བདུད་འདུལ་གཡོན་པ་མཉམ་བཞག་རྒྱ༔
洽伊 敦督 雲巴 娘夏家
右手伏魔左手禪定印

ཀུན་ཀྱང་མཚན་དཔེ་ཡོངས་རྫོགས་གཡོན་མཉམ་གཞག༔
根將 參貝 永佐 雲娘夏
悉皆相好圓滿左定印

བདེ་གཤེགས་ཚངས་སྤྱོད་ཆོས་གོས་རྣམ་གསུམ་གསོལ༔
迭謝 倉究 秋故 南僧娑
如來梵行身搭三法衣

གཞན་ཡང་སངས་རྒྱས་སྟོང་དང་བདུད་རྩི་སྨན༔
仙樣 桑傑 東當 督資門
其餘賢劫千佛甘露藥

རིག་གྲུབ་དྲང་སྲོང་ལྷ་དང་ལྷ་མོས་བསྐོར༔
日珠 章松 喇當 喇慕勾
持明成就仙人天女繞

གསོལ་འདེབས་ནི༔

祈請文

སེམས་ཅན་སྒྱུ་ལུས་འཇིག་པའི་ནད་བྱུང་ནས༔
杏間 居路 吉必 內兄尼
壞有情幻軀之病生起
མི་བཟོད་སྡུག་བསྔལ་ཆེན་པོས་ནོན་པའི་ཚེ༔
米婆 的阿 欽波 諾必才
難忍猛厲痛苦所害時
ཡིད་གཉིས་ཐེ་ཚོམ་མེད་པར་གསོལ་བ་འདེབས༔
伊尼 帖寸 美巴 娑哇迭
心無疑慮專一而祈請
ཨོ་རྒྱན་སྨན་གྱི་བླ་དང་དབྱེར་མེད་པས༔
鄔金 門吉 喇當 耶美必
鄔金與藥師佛無二別
ཚེ་ཟད་མ་ཡིན་བར་ཆད་ངེས་པར་སེལ༔
才謝 瑪音 巴妾 伊巴謝
若非壽盡障礙必消除

ཨོ་རྒྱན་པདྨ་འབྱུང་གནས་ལ་གསོལ་བ་འདེབས༔

鄔金 貝瑪 炯內喇 娑哇迭

鄔金蓮花生前我祈請

བསམ་པ་ལྷུན་གྱིས་འགྲུབ་པར་བྱིན་གྱིས་རློབས༔

桑巴 倫吉 珠巴 欣吉洛

加持願望任運獲成就

ལན་གསུམ༔

三次。

གསོལ་བ་བཏབ་ཚེ་བདེ་གཤེགས་སྨན་བླ་བརྒྱད༔

娑哇 達才 迭謝 門喇傑

祈請之時藥師八如來

ཐུགས་ཀ་མཛོད་སྤུ་ཕྱག་གི་ཟ་ཏོག་ནས༔

圖嘎 佐布 洽格 薩多尼

白毫心間手中之寶篋

ནད་འཇོམས་འཆི་མེད་བདུད་རྩི་སྦྲོ་བསྟུའི་རྒྱུན༔

內炯 妻美 督資 珠多君

治病無死甘露溢匯流

འོད་ཟེར་བཅས་འཕབ་སེམས་ཅན་མཐའ་དག་གི༔
沃謝 傑巴 杳間 他達格
發光照射一切有情眾

སྤྱི་བོ་ནས་ཞུགས་ལུས་ནང་ཀུན་ཁེངས་ནས༔
吉沃 尼修 路能 根康尼
進入梵穴全身皆充滿

ནད་ཀྱི་གཞི་རྩ་དུག་གསུམ་མ་རིག་པ༔
尼吉 席雜 督僧 瑪日巴
解病根本無明三種毒

ནད་ཀྱི་དངོས་པོ་རླུང་མཁྲིས་བད་འདུས་པ༔
內吉 喔波 龍熾 貝督巴
病之現象風膽涎和合

ནད་ཀྱི་བྱེད་ལས་ཚོར་བ་སྡུག་བསྔལ་བ༔
內吉 謝利 措哇 督阿哇
病之作用感受諸痛苦

མཐའ་དག་བསང་སྦྱངས་དྲི་མེད་ཤེལ་སྒོང་ལྟར༔
他達 桑將 之美 謝宮達
一切盡除無垢如晶球

དྭངས་ཤིང་རྙོག་བྲལ་འཆི་མེད་སྐུ་རུ་གྱུར༔
當香 紐扎 妻美 故如究
即成清淨無濁無死身
འོད་ཟེར་ཚུར་བསྡུས་སྣང་སྲིད་འབྱུང་ཁམས་བཅུད༔
沃謝 促督 能席 炯康居
收攝光芒萬有大精華
བདག་ཐིམ་འཆི་མེད་ཚེ་ཡི་རིག་འཛིན་བསམ༔
達騰 妻美 才伊 仁珍桑
入我證得無死壽持明
ཁྱེ་བྲག་རང་གཞན་ན་བའི་ལུས་གནས་དེར༔
謝扎 讓仙 那威 路尼迭
尤其自他患病之痛處
གུ་རུ་སྨན་བླ་གཙོ་འཁོར་གསལ་དྭངས་སྐུ༔
咕如 門喇 佐寇 薩當故
明觀上師藥師及眷屬
ཆེ་ཆུང་རན་ལས་བདུད་རྩིའི་ཆུ་རྒྱུན་བབས༔
妾瓊 然利 督資 秋君威
大小適宜流出甘露水

ནད་རྣམས་སེལ་བསྒོམ་རྩེ་གཅིག་གསོལ་བ་གདབ༔

內南 謝宮 則吉 娑哇達

專一祈請觀想滅諸病

དེ་ཡང་རླུང་ལ་བདུད་རྩི་མར་ཁུའི་མདོག༔

迭樣 龍喇 督資 瑪庫多

風病觀想甘露酥油色

མཁྲིས་པར་དཀར་པོ་བད་ཀན་ལ་དམར་པོ༔

熾巴 嘎波 貝甘 喇瑪波

膽病白色涎分為紅色

འདུས་པར་སྔོ་སྐྱ་གདོན་ལ་ཁྲོ་ཆུ་བཞིན༔

督巴 喔家 敦拉 初秋勳

和合灰藍邪魔鎔鐵色

མེ་འོད་དང་བཅས་སྒྲིབ་སྦྱངས་ཤེལ་མདོག་བསྒོམ༔

美沃 當傑 之將 謝多宮

火光淨障觀為水晶色

རང་ཉིད་སྨན་བླའི་ཐུགས་ཀར་ཟླ་བའི་སྟེང་༔

讓尼 門喇 圖嘎 達威當

自身藥師心間月輪上

ཨོཾ་མཐིང་ཆ་ལྦུ་མཐའ་ལ་གཟུངས་སྔགས་བཀོད༔

嗡湯 洽阿 他喇 松阿故

五藍嗡字周圍觀咒鬘

དེ་ལས་འོད་བྱུང་རྒྱལ་བར་དགྱེས་མཆོད་ཕུལ༔

迭利 沃炯 家哇 傑秋布

此處發光歡喜供諸佛

སེམས་ཅན་རྣམས་ལ་ཕོག་པས་དེ་དག་ཀུན༔

杏間 南喇 頗必 迭達根

照射一切有情彼等眾

སངས་རྒྱས་གུ་རུ་པདྨ་འོད་དཔག་མེད༔

桑吉 咕如 貝瑪 沃巴美

上師蓮花無量光如來

བདེ་གཤེགས་དགུ་ཡི་ཐུགས་བསྐྱེད་སྨོན་ལམ་གྱིས༔

迭謝 故伊 圖傑 門浪吉

九尊佛陀發心祈願力

མཐུ་ཡིས་སྡིག་སྒྲིབ་སྡུག་བསྔལ་མཐའ་དག་སྦྱངས༔

圖伊 底之 督阿 他達將

淨除一切罪障及痛苦

མཐར་ནི་སྨན་བླའི་སྐུར་གྱུར་གཟུངས་ཟློགས་ཕྱིར༔

他尼 門喇 故究 松阿底

竟成藥師響亮咒語音

གཟུངས་རིང་ནི༔

根本咒（長咒）

ན་མོ་བྷ་ག་ཝ་ཏེ༔ བྷཻ་ཥ་ཛྱེ་གུ་རུ་བཻཌཱུརྻ་པྲ་བྷ་རཱ་ཛཱ་ཡ༔ ཏ་ཐཱ་ག་ཏཱ་ཡ༔ ཨརྷ་ཏེ་སམྱཀྶཾ་བུདྡྷཱ་ཡ༔ ཏདྱ་ཐཱ༔ ཨོཾ་བྷཻ་ཥ་ཛྱེ་བྷཻ་ཥ་ཛྱེ་མ་ཧཱ་བྷཻ་ཥ་ཛྱེ༔ རཱ་ཛ་ས་མུདྒ་ཏེ་སྭཱཧཱ༔

嗡 南無 巴嘎哇迭 貝卡雜雅 咕如 貝德雅 扎巴 日雜雅 達他嘎達雅 阿哈迭 桑雅桑布達雅 達雅他 嗡 貝卡雜雅 貝卡雜雅 瑪哈貝卡雜雅 日雜 薩慕嘎迭 娑訶

གཟུངས་ཐུང་ནི༔

短咒

ཨོཾ་བྷཻ་ཥ་ཛྱེ་བྷཻ་ཥ་ཛྱེ་མ་ཧཱ་བྷཻ་ཥ་ཛྱེ༔ རཱ་ཛ་ས་མུདྒ་ཏེ་སྭཱཧཱ༔

嗡 貝卡雜雅 貝卡雜雅 瑪哈貝卡雜雅 日雜薩慕嘎迭 娑訶

ཅི་ནུས་བཟླ༔

盡力持誦。

སངས་རྒྱས་རྣམས་ཀྱི་ཡོན་ཏན་བསམ་མི་ཁྱབ༔ དེ་ཡི་གཟུངས་སྔགས་ཕན་ཡོན་བསམ་མི་ཁྱབ༔ ཤེས་ནས་དད་གུས་སྤྲོ་བས་གཟུངས་སྔགས་བཟླ༔ སྐབས་སུ་སྨན་བླ་བདེ་ཆེན་ཞིང་མདོ་བཀླག༔ འོད་དཔག་མེད་དང་བདེ་གཤེགས་བརྒྱད་མཚན་རྫོགས༔ བརྗོད་ནས་ཕྱག་སོགས་ཡན་ལག་བདུན་པ་འབུལ༔ ཐུན་མཚམས་ཆོས་སྤྱོད་བཅུ་ལ་བརྩོན་པར་བྱ༔ དེས་ནི་ཚེ་རབས་གྲངས་མེད་སྡིག་སྒྲིབ་འདག༔ འདི་དང་ཕྱི་མའི་ནད་གདོན་མ་ལུས་ཞི༔ བདེ་བ་ཅན་གྱི་ཞིང་དུ་སྐྱེ་བར་བྱེད༔ དེ་སོགས་ཕན་ཡོན་བསམ་གྱིས་མི་ཁྱབ་ཐོབ༔ འོན་ཀྱང་ལས་འབྲས་སྨིན་འོས་དུས་བབ་ནི༔ འཕགས་པའི་གོ་འཕང་བརྙེས་ཀྱང་མི་ཟློག་ན༔ གཞན་ལ་ཅི་སྨོས་སྒྲིབ་སྦྱོང་ཚོགས་རྫོགས་ལམ༔ འབད་རྩུང་ལས་འབྲས་སྨིན་ལ་ལོག་རྟོག་སྤྱངས་༔ དགེ་འབྲས་སྨིན་ཚབ་ཆེ་ཆུང་སྟོབས་ཀྱི་དུས༔ འདི་ཕྱི་བར་དོ་གང་རིགས་བདེ་གོང་འཕེལ༔ ཐོབ་ངེས་སངས་རྒྱས་གསུང་ནི་མི་བསླུ་བས༔ ཡིད་ཆེས་སྤྲོ་བས་དགེ་ལ་འབད་གཅེས་སོ༔ རྫོགས་རིམ་ཕྱི་ལུས་ཚོར་བ་དྲག་པོའི་ནད༔ གཞི་རྟེན་ནང་ན་རྨོངས་པའི་བདག་འཛིན་བློ༔ བདག་གཅེས་བཟུང་པ་འཛིན་པའི་མིང་ཡིན་ལ༔ དེ་ནི་འཁྲུལ་པ་གློ་བུར་དྲི་མ་ཡིན༔ གཉེན་པོ་བདག་མེད་སྟོང་ཉིད་ཡེ་ཤེས་ཏེ༔ སྒོམ་ཐབས་མི་གཡོ་བཞི་ལྡན་སྒོ་གསུམ་མིག༔ མཁའ་ལ་རང་བབ་དུས་གསུམ་བློས་བྱས་ཀྱི༔ རྣམ་རྟོག་ལས་འདས་རང་རིག་རྗེན་པར་བཞག༔ དེ་ལ་རིམ་གྱིས་གོམས་པས་ཉམས་རིམ་བཞི༔ གནས་དང་མི་གཡོ་མཉམ་ཉིད་ལྷུན་གྲུབ་པ༔ རེ་རེར་གཡོ་གོམས་བརྟན་པ་ཐོབ་པར་སྦྱོར༔ ས་ལམ་ངེས་འབྱེད་བླ་མའི་མན་ངག་ཡིན༔ དགེའོ༔

一切如來功德不思議　咒語真言功德不可思
了知其義喜信誦咒語　間或念誦藥師八佛經
無量光及八佛名號誦　奉獻頂禮等七支供養
座間勤力實踐十法行　此法可消無數世罪障
此生來世病及魔障消　即能往生極樂之刹土
獲得此等功德不可思　但至因果已經成熟時
獲得聖士果位亦難回　其餘莫言懺罪積資法
因業成熟勤修捨邪見　善果成熟隨有大小力
今生來世中陰增快樂　確定獲得佛語無虛假
具信歡喜作善是為要　圓滿次第外身受重疾
其因內在無明我執起　愛護自身其名為執著
此乃驟生幻亂之垢染　對治乃無我空性智慧
修法四種不動三虛空[2]　自然放空三時之心念
超越尋思本性赤裸置　漸漸熟練即顯四覺受
安住不動任運平等性　各各動搖串習得穩固
抉擇地道此乃師口訣　善哉！

（接修後面的迴向文及祈願文）

༄། །༣༽ མན་ངག་གསུམ་པ༔ ཨོ་རྒྱན་ནོར་ལྷ་སྒྲུབ་ཐབས༔

第三密訣 蓮師財神成就法

ཛྃ༔ ཆོས་དབྱིངས་མཁའ་ལ་རང་འོད་ཡེ་ཤེས་དབུས༔

臧 秋樣 卡喇 讓沃 耶謝威

臧 虛空法界智慧自光中

གཏེར་བུམ་ཞབས་སྦྱོད་པད་ཟླ་ཉི་མའི་སྟེང༔

迭溫 夏珠 貝達 尼美當

合底寶瓶蓮花日月上

ཛྃ་བྃ་རྨུགས་འཛིན་མཁའ་འགྲོའི་དྲྭ་བ་བསྡོམས༔

臧邦 慕珍 康卓 扎哇東

臧邦財神空行總攝網

དམར་པོ་བཞིད་ལྡན་ཆགས་རྒྱས་ཡིད་ཙམ་ཁྲོ༔

瑪波 吉滇 洽傑 伊贊初

妙紅貪戀中幾分怒意

གཡས་གཡོན་ནོར་བུ་ནེའུ་ལེ་ཐུགས་དཀར་འཛིན༔

伊云 諾布 紐列 圖故珍

右寶珠左寶鼠於心髖

རིན་ཆེན་རྒྱན་སྤྲས་གཡས་བརྐྱང་སྟབས་ཀྱིས་བཞུགས༔

仁欽 間之 伊將 達吉修

珍寶嚴飾伸展右足姿

ཡུམ་མཆོག་བདེ་རྒྱས་ནོར་བུ་ཐོད་ཁྲག་འཁྱུད༔

云秋 迭吉 諾布 圖察去

增樂佛母持寶顱擁抱

གཞན་ཡང་ངོ་བོ་གུ་རུ་རྣམ་པར་ནི༔

仙樣 喔沃 咕如 南巴尼

其餘體性咕如各種相

རྨུགས་འཛིན་དཀར་སེར་དམར་ནག་ལྗང་གང་མོས༔

慕珍 嘎瑟 瑪那 將剛慕

白黃紅黑綠色眾財神

སྒོམ་རུང་འཁོར་དུ་ནོར་བདག་གཙོ་བོ་ཆེ༔

宮容 寇督 諾達 佐沃妾

隨解作觀周圍財主尊

ཤར་ནས་ཕྱོགས་བཞི་མཚམས་བཞི་གཡས་རིམ་དུ༔

夏尼 秋席 倉席 伊仁督

東方依次右向四方隅

ནོར་བུ་བཟང་པོ་ཟླ་ཤེལ་མ་དང་འཁྲིལ༔

諾布 桑波 達謝 瑪當熾

寶善尊與晶月母和合

གང་བ་བཟང་པོ་བཟང་སྦྱིན་མ་དང་འཁྲིལ༔

剛哇 桑波 桑金 瑪當熾

滿善尊與妙施母和合

ནོར་སྦྱིན་བདག་པོ་སྦྱིན་བཟང་མ་དང་འཁྲིལ༔

諾金 達波 金桑 瑪當熾

施寶尊與施妙母和合

རྣམ་མང་ཐོས་སྲས་ནོར་རྒྱུན་འཕགས་མར་འཁྲིལ༔

南芒 圖瑟 諾涓 帕瑪熾

多聞天和財源母和合

ལ་ལི་མཆོག་ཉི་རབ་བཟང་མ་དང་འཁྲིལ༔

喇樂 秋尼 饒桑 瑪當熾

喇樂尊與極善母和合

ནོར་བདག་འཛམ་འཁྱིལ་རབ་སྦས་མ་དང་འཁྲིལ༔

諾達 將熾 饒貝 瑪當熾

妙旋尊與極藏母和合

ཞལ་གྱི་དབང་ཕྱུག་ལྷ་མོ་མཆོག་མར་འཁྲིལ༔

夏吉 旺秋 喇慕 秋瑪爍

面自在與勝天母和合

སྤྱོད་པའི་དབང་པོ་དབྱངས་ཅན་མ་དང་འཁྲིལ༔

究必 旺波 樣間 瑪當爍

行自在與妙音母和合

ཡབ་ཡུམ་ཁ་སྦྱོར་ཕྱོགས་མཚམས་བརྒྱད་དུ་གནས༔

雅云 卡究 秋倉 傑督內

父母和合安住八方隅

གཞན་ཡང་ནོར་ལྷའི་རིགས་ཕྱུར་བྱེ་བ་བརྒྱ༔

仙樣 諾喇 日究 謝哇家

其餘財神種姓百俱胝

གྲངས་ལས་འདས་པས་རིན་ཆེན་ཆར་འབེབས་ཤིང༔

章利 迭必 仁欽 洽貝香

澍降無量無邊珍寶雨

དགོས་འདོད་དངོས་གྲུབ་ཆེན་པོ་སྤྲིན་དུ་གཏིབས༔

故多 屋珠 欽波 珍督底

如意悉地廣大雲簇擁

གསོལ་འདེབས་ནི༔

祈請文

འབྱུང་བ་དཀྲར་ལངས་ས་བཅུད་ཉམས་པའི་ཚེ༔

烔哇 扎浪 薩居 娘必才

大種拂逆地精散逸時

སེམས་ཅན་མུ་གེའི་ནད་ཀྱིས་གཟིར་པ་ན༔

杏間 慕給 內吉 席巴那

有情若為飢饉病所逼

ཡིད་གཉིས་ཐེ་ཚོམ་མེད་པར་གསོལ་བ་འདེབས༔

伊尼 帖寸 美巴 娑哇迭

心無疑慮專一而祈請

ཨོ་རྒྱན་མཁའ་འགྲོ་ནོར་ལྷའི་ཚོགས་དང་བཅས༔

鄔金 康卓 諾喇 措當傑

鄔金與諸空行財神眾

དབུལ་ཕོངས་བཀྲེས་སྐོམ་སེལ་བར་ཐེ་ཚོམ་མེད༔

威朋 齋宮 瑟哇 帖寸美

必定消除貧困與飢渴

ཨོ་རྒྱན་པདྨ་འབྱུང་གནས་ལ་གསོལ་བ་འདེབས༔

鄔金 貝瑪 炯內喇 娑哇迭

鄔金蓮花生前我祈請

བསམ་པ་ལྷུན་གྱིས་འགྲུབ་པར་བྱིན་གྱིས་རློབས༔

桑巴 倫吉 珠巴 欣吉洛

加持願望任運獲成就

ལན་གསུམ༔

三次。

གསོལ་བ་བཏབ་ཚེ་གཙོ་འཁོར་ཐུགས་ཀ་ནས༔

娑哇 達才 佐寇 圖嘎尼

祈請之時主眷屬心間

འོད་ཟེར་ལྕགས་ཀྱུ་ལྟ་བུས་ཕྱོགས་དུས་ཀྱི༔

威謝 家究 達威 秋督吉

發出如鉤光芒遍十方

རྒྱལ་བ་སྲས་བཅས་སློབ་མར་བཅས་པ་ཡི༔

家哇 瑟傑 洛瑪 傑巴伊

一切諸佛菩薩眷屬之

སྨིན་མཚམས་ཐུགས་ཀ་ཞལ་སྒོ་ཕྱག་མཐིལ་ནས༔

門參 圖嘎 夏勾 洽提尼

眉間心間口內及掌心

ཡོ་བྱད་དབང་ཕྱུག་ནམ་མཁའ་མཛོད་ཆེན་གཏེར༔

優謝 旺秋 南卡 佐欽迭

受用自在虛空大寶藏

རིན་ཆེན་རྣམ་པས་སྤྱན་དྲངས་དེ་ལས་གཞན༔

仁欽 南必 間章 迭利仙

所有珍寶迎請於此處

འཇིག་རྟེན་དཔལ་འབྱོར་འབྱུང་བའི་དྭངས་བཅུད་ཀུན༔

吉滇 巴究 炯威 當居根

世間富貴四大之精要

བསྡུས་བྱས་དེ་དང་ལྷན་ཅིག་གུ་རུ་ཡི༔

督席 迭當 蘭吉 咕如伊

融合為一財神和合間

སྦྱོར་མཚམས་ལྟེ་བ་ཞལ་སྒོ་ནེའུ་ལེའི་ཁ༔

究倉 迭哇 夏勾 紐列卡

口內臍輪金鼠之口中

གཏེར་བུམ་རྣམས་ནས་རིན་ཆེན་ཆར་རྒྱུན་བབས༔

迭溫 南尼 仁欽 洽君威

諸瓶口內亦流珍寶雨

བདག་དང་དབུལ་ཕོངས་བཀྲེས་སྐོམ་ཉམ་ཐག་འགྲོའི༔

達當 屋朋 之宮 娘他卓

吾及一切飢餓痛苦眾

ལུས་དང་གནས་ཁང་ཐམས་ཅད་ཕྱུར་ཁེངས་པས༔

利當 內康 湯傑 秋康必

身與屋室一切皆充滿

བསོད་ནམས་དཔལ་འབྱོར་ལོངས་སྤྱོད་མངའ་ཐང་རྒྱས༔

娑南 華究 龍究 阿湯傑

福德受用一切皆增長

མཐར་ནི་ཀུན་ཀྱང་འཁོར་ལོས་བསྒྱུར་རྒྱལ་གྱུར༔

他尼 根將 寇洛 究家究

最終一切盡成轉輪王

དེ་དག་ཞིང་མཆོག་སངས་རྒྱས་མཆོད་བཀུར་ལ༔

迭達 香秋 桑傑 秋故喇

諸王敬禮供養佛剎土

བརྩོན་པས་ཀུན་ཀྱང་བྱང་ཆུབ་མཆོག་ཐོབ་བསམ༔

尊必 根將 香秋 秋透桑

精進之故皆得大菩提

རང་ཉིད་ཛམ་དམར་སྙིང་དབུས་རང་འདྲའི་སྐུ༔

讓尼 臧瑪 寧威 讓扎故

自紅財神心間如自相

ཁ་སྦྱོར་མཐའ་མར་གུ་རུའི་སྙིང་པོས་བསྐོར༔

卡究 他瑪 咕如 寧波勾

雙運周圍上師心咒繞

ཡེ་ཤེས་ཐུགས་ཀར་ས་བོན་ཛམྦྷ་ལའི༔

耶謝 圖嘎 薩溫 臧巴喇

智尊心間臧邦種字邊

སྔགས་ཕྲེང་འོད་ཟེར་སྤྲོ་བསྡུའི་བྱིན་རླབས་ཀྱིས༔

阿稱 威瑟 卓督 欣拉吉

財神咒鬘旋轉集散力

སྐྱབས་ཡུལ་བྱིན་རླབས་སྣང་སྲིད་དྭངས་བཅུད་བསྡུས༔

家優 欣喇 能席 當居督

依境加持萬法精華攝

ས་བོན་ལ་ཐིམ་བདག་ལུས་རིན་ཆེན་ཁེངས༔
薩問 喇騰 達路 仁欽康
融入種子自身滿珍寶
བསོད་ནམས་ཚད་མེད་དཔག་ཏུ་མེད་པ་རྒྱས༔
娑南 才美 巴督 美巴傑
增長無量無邊之福德
ཁམས་གསུམ་འགྲོ་ཀུན་བདག་གི་དབང་དུ་ཁྱུར༔
康僧 卓根 達格 旺督究
吾能駕馭三界諸有情

རྩ་སྔགས༔

根本咒

ཨོཾ་ཛམྦྷ་ལ་ཛ་ལེནྡྲ་ཡ་དྷ་ན་མེ་དྷི་ཧྲི༔ཌཱ་ཀི་ནཱི་ཛྭ་ལ་སམྦྷ་རཾ་སྭཱ་ཧཱ༔

嗡 臧巴拉 雜連扎雅 達那 美的啥
扎格尼 佐拉 桑巴讓 娑訶

སྙིང་པོ༔

心咒

ཨོཾ་ཛམྦྷ་ལ་ཛ་ལེནྡྲ་ཡེ་སྭཱ་ཧཱ༔

嗡 臧巴拉 雜連扎耶 娑訶

ཅི་མང་བཟླ༔

盡力多念。

མཐར་འགྲོ་འཁོར་སྒྱུར་རྨུགས་འཛིན་ཀུན་བདག་ཐིམ༔ རང་ཉིད་མཐུ་དཔལ་གཟི་བྱིན་ཆེར་རྒྱས་བསམ༔ ཐུན་མཚམས་ཚུ་སྦྱི་འབྱུང་པོ་སྦྱིན་གཏོར་བཏང་༔ གསེར་འོད་ནོར་རྒྱུན་མདོ་བཀླག་མཆོད་སྦྱིན་འབད༔ ཁྱད་པར་བླ་མ་མཁན་སློབ་ཕ་མ་དང་༔ དགེ་བའི་བཤེས་གཉེན་སྐུ་གསུང་ཐུགས་རྟེན་མཆོད༔ བརྩོན་པས་ཚེ་རབས་སྒྲིབ་སྦྱངས་བསོད་ནམས་རྒྱས༔ དབུལ་བྲལ་རྟག་ཏུ་འབྱོར་ལྡན་ལུས་ཐོབ་འགྱུར༔ འདི་ཡི་རྫོགས་རིམ་ཕྱི་ཡི་མུ་གེའི་རྟེན༔ ནང་ན་ཆགས་ཞེན་སེར་སྣས་བཅིངས་པས་ལན༔ གཉེན་པོ་བདེན་མེད་ཆགས་མེད་ཆོས་ཐམས་ཅད༔ ཞེན་མེད་དང་ལ་མཆོད་སྦྱིན་བརྩོན་པ་ཡིན༔ དེ་ཡང་བདག་གི་རྫོད་དབུགས་ཤ་རུས་ཁྲག༔ ཀུན་གྱིས་དཀོན་མཆོག་མཆོད་ཅིང་དམ་ཅན་བསྐང་༔ རིགས་དྲུག་ཆོམ་ཞིང་ལན་ཆགས་ཁྱེར་བ་སྦྱིན༔ འཁོར་གསུམ་དམིགས་མེད་དང་བཞག་སྙན་སྨྲ་སྤྱོད༔ མ་ཡེངས་བསྒོམ་པའི་དང་བཞག་དོན་སྤྱོད་ཅིང་༔ སྒོམ་བྲལ་ལྟ་བར་ལ་ཟླ་དོན་མཐུན་པར༔ དེ་ལྟར་བསྡུ་དངོས་བཞི་ཡི་ངེས་དོན་ལ༔ སྒྱུ་མ་ལྟ་བུར་མཉམ་རྗེས་མེད་པར་འབད༔ དགེའོ༔

有情輪王持寶融入吾　自身大增威德與勢力
座間施水夜叉總食供　念誦財源金光經供施
尤供上師法師及父母　善知識及身口意所依
勤供累世業淨福增長　消除貧困恒得具福身
此法圓次外界飢餓因　內心吝嗇貪執束縛過
對治法乃無實無貪愛　萬法無貪行供養佈施
己身骨肉血氣及生命　一切供養三寶酬具誓
六道滿意債淨佈施攝　三輪無緣界中愛語攝
無有放逸定中利行攝　離禪確定見中同事攝
勤行如此了義四攝法　如幻入定後得無分別
善哉！

（接修後面的迴向文及祈願文）

༄༅། །ང༽ མན་ངག་བཞི་པ༔ གུ་རུ་ཡི་དམ་སྒྲུབ་ཐབས༔

第四密訣 金剛童子成就法

ཧཱུྃ༔ ཆོས་དབྱིངས་མཁའ་ལ་རང་འོད་མེ་དཔུང་དབུས༔
吽 秋樣 卡喇 讓沃 美本威
吽 虛空法界自光火焰中
པདྨ་ཉི་མ་བདུད་བཞི་བསྣོལ་པའི་སྟེང་༔
貝瑪 尼瑪 督席 諾威當
蓮花日輪四魔交叉上
དཔལ་ཆེན་རྡོ་རྗེ་གཞོན་ནུ་སྐུ་མདོག་མཐིང་༔
巴欽 多傑 旋努 故多湯
吉祥金剛童子身色藍
ཞལ་གསུམ་ཕྱག་དྲུག་ཞབས་བཞི་འདོར་སྟབས་བསྒྲད༔
夏僧 洽珠 夏席 多達扎
三面六臂四足奮迅姿
གཡས་དཀར་གཡོན་དམར་དབུས་ཞལ་མཐིང་འོད་འབར༔
伊嘎 云瑪 威夏 湯沃巴
右白左紅中藍映光彩

གཡས་གཉིས་རྡོ་རྗེ་རྩེ་དགུ་རྩེ་ལྔ་དང་༔

伊尼 多傑 則故 則阿當

右二手中九五股金剛

གཡོན་གཉིས་ཁ་ཊྭཱཾ་བསྐལ་པའི་མེ་དཔུང་འཛིན༔

遠尼 卡章 嘎威 美本珍

左二手持天杖劫末火

མཐའ་གཉིས་ཕུར་བུས་དགྲ་བགེགས་སྙིང་ལ་གཟིར༔

他尼 頗威 扎給 寧拉席

末二金剛橛壓敵魔心

འཁོར་ལོ་རྒྱས་འདེབས་ཁ་ཊྭཱཾ་ཐོད་ཁྲག་འཛིན༔

寇洛 吉迭 卡章 圖察增

輪印佛母持天杖顱血

སྔོ་སྐྱ་ཆགས་པའི་ཉམས་ལྡན་ཡབ་ལ་འཁྲིལ༔

喔家 洽必 娘滇 雅喇熾

身色淺藍樂貪擁佛父

དེ་ལ་ངོ་བོ་བླ་མ་རྣམ་པ་སྐུ༔

迭喇 喔沃 喇嘛 南巴故

其乃體性上師所化相

ཡི་དམ་རང་གི་ཡིད་ལ་གང་མོས་ལས༔
伊當 讓格 伊喇 剛慕利
自心作何信解之本尊

མཐའ་བཟུང་གཅིག་མིན་གང་ཟག་བློ་རིགས་དང་༔
他松 吉門 剛薩 洛日當
非一邊執但隨修者心

མཐུན་མོད་འོན་ཀྱང་རྒྱུད་ལུང་མན་ངག་གི༔
吞慕 問將 居龍 門阿格
然而須按續教言口訣

ཟིན་རིས་ཡི་དམ་གསོལ་བཏབ་དེའི་ངོ་བོ༔
欣伊 伊當 瑟達 迭喔沃
祈請本尊知其性為師

བླ་མར་ཞེས་ལས་རྒྱུད་དང་མན་ངག་གི༔
喇嘛 席利 居當 門阿格
若不納受續部與口訣

མ་ཟིན་བློ་བཅོས་ལྷ་བསྒོམ་བྱིན་རླབས་མེད༔
瑪欣 洛居 喇宮 欣喇美
自心改整修尊無加持

དེ་བས་བྱིན་རླབས་མ་ཉམས་གཞུང་མན་ངག༔
迭威 欣喇 瑪娘 兄門阿
是故加持無衰當具足
ལྡན་ལ་ཉམས་ལེན་བྱེད་པ་གལ་འགག་ཡིན༔
滇喇 娘連 謝巴 給嘎音
經續口訣修持乃關要
འདིར་ནི་ཐུགས་སྒྲུབ་རྡོ་རྗེ་དྲག་རྩལ་ལམ༔
底尼 圖珠 多傑 扎雜朗
此乃意修金剛威猛力
ཐུགས་སྒྲུབ་གསེར་ཞུན་རྡོ་རྗེ་ཐོད་འཕྲེང་རྩལ༔
圖珠 瑟勳 多傑 圖稱雜
意修金滴金剛顱鬘力
ཡང་ན་ཆེ་མཆོག་རྡོ་རྗེ་གཞོན་ནུའི་སྐུ༔
樣那 妾秋 多傑 旋努故
抑或大勝金剛童子身
གང་མོས་ཡུམ་ཅན་མདུན་གྱི་མཁའ་ལ་བསྒོམས༔
剛慕 芸傑 敦吉 卡喇宮
任皆俱妃信觀於前空

བདེ་གཤེགས་ཡོངས་སུ་འདུས་པ་སྒྲུབ་སྡེ་བརྒྱད༔

迭謝 永瑟 督巴 珠迭傑

如來善逝總集八修部

གཙོ་བོའི་མདུན་ནས་གཡས་སྐོར་རིམ་པ་བཞིན༔

佐沃 敦尼 伊勾 仁巴勳

主尊前方依次向右繞

འཇམ་དཔལ་རྟ་མགྲིན་ཡང་དག་ཆེ་མཆོག་དང་༔

將巴 達珍 樣達 妾秋當

文殊馬頭真實大勝尊

བླ་མེད་རིག་འཛིན་དྲེགས་འདུལ་སྟོབས་ལྡན་ལ༔

喇美 仁珍 這督 多滇拉

無上持明伏魔具力尊

ཡུམ་མཆོག་རོ་ལངས་གཟི་ལྡན་རྡོར་དབྱིངས་མ༔

云秋 柔浪 席滇 多樣瑪

殭屍具威金剛界母尊

གནམ་ཞལ་དབྱིངས་ཕྱུག་ཉིད་བཞི་སྨུ་ཁ་ལེ༔

南夏 樣秋 尼席 幕卡列

天容法界自在四性母

རྣལ་འབྱོར་སྤྱི་འདུལ་འབྱུང་ལྔའི་བདག་མོ་རྣམས༔
南究 吉督 炯耶 達慕南
瑜伽遍伏五大種主母
འཁྲིལ་སྦྱོར་ཁྲོ་གར་དུར་ཁྲོད་དཔལ་ཆས་རྫོགས༔
初究 初嘎 督初 巴妻佐
交合忿舞屍林裝束圓
གཞན་ཡང་ཡི་དམ་ཐེག་དགུ་རྒྱུད་སྡེ་དྲུག༔
仙樣 伊當 帖故 居迭珠
其餘九乘六續諸本尊
ཞི་བ་ཁྲོ་བོ་ཞི་མ་ཁྲོ་ལ་སོགས༔
席哇 初沃 席瑪 初喇娑
寂靜忿怒半寂忿天眾
རྒྱལ་བའི་དཀྱིལ་འཁོར་རབ་འབྱམས་ཚོམ་བུ་འབུམ༔
家威 吉寇 饒將 寸布本
諸佛浩瀚壇城十萬部
གྲངས་མེད་སྤྲིན་ཕུང་འཐིབས་ལྟར་བསྐོར་བར་བསྒོམ༔
章美 珍朋 提達 勾哇宮
無量雲湧環繞般作觀

གསོལ་འདེབས་ནི༔

祈請文

ལས་ཅན་འགྲོ་བའི་དོན་དུ་གཏེར་འདོན་ན༔
利間 卓威 敦督 迭敦那
具緣者為利生取藏時
དམ་ཚིག་ཟོལ་ཟོག་མེད་པའི་དཔའ་གདེང་གིས༔
當詞 娑娑 美必 巴當格
以無虛偽誓句之信念
ཡིད་གཉིས་ཐེ་ཚོམ་མེད་པར་གསོལ་བ་འདེབས༔
伊尼 帖寸 美巴 娑哇迭
心無疑慮專一而祈請
ཨོ་རྒྱན་ཡི་དམ་ལྷ་ཡི་ཚོགས་དང་བཅས༔
鄔金 伊當 喇伊 措當居
鄔金以及本尊天眾眷
ཕ་ནོར་བུ་ཡིས་ལོན་པར་ཐེ་ཚོམ་མེད༔
帕諾 布伊 倫巴 帖寸美
父財無疑可讓子取得

ཨོ་རྒྱན་པདྨ་འབྱུང་གནས་ལ་གསོལ་བ་འདེབས༔
鄔金 貝瑪 炯內喇 娑哇迭
鄔金蓮花生前我祈請
བསམ་པ་ལྷུན་གྱིས་འགྲུབ་པར་བྱིན་གྱིས་རློབས༔
桑巴 倫吉 珠巴 欣吉洛
加持願望任運獲成就

ལན་གསུམ༔
三次。

གསོལ་བ་བཏབ་ཚེ་ཕྱོགས་དུས་རྒྱལ་བ་ཀུན༔
娑哇 達才 秋督 家哇根
祈請之時十方三世佛
འདུས་ནས་སྐུ་ནི་ཆེ་ཆུང་མ་ངེས་པར༔
督尼 故尼 妾瓊 瑪伊巴
不定巨細身相咸會集
ཆར་བཞིན་བབས་པས་བདག་གི་ལུས་བྱིན་རླབས༔
恰勳 威必 達格 路欣喇
澍降如霖加持吾之身

དེ་བཞིན་གསུང་ལ་ཡིག་འབྲུ་སྒྲ་དང་བཅས༔
迭勳 松喇 伊珠 扎當傑
如是於語文字俱聲響
ཐུགས་ལ་ཐིག་ལེ་ཕྱག་མཚན་སྣ་ཚོགས་པ༔
圖喇 提列 洽參 那措巴
於意各式明點與法器
ཡོན་ཏན་འོད་ལྔ་འཕྲིན་ལས་མེ་རླུང་ཆུ༔
云滇 沃阿 欽利 美龍秋
功德五光事業火風水
འབར་བའི་ཚུལ་གྱིས་བདག་ལ་ཐིམ་པ་ཡིས༔
巴威 促吉 達喇 騰巴伊
莊嚴之相融入於吾身
སྒོ་གསུམ་དབང་པོ་རླུང་རྣམས་བྱིན་གྱིས་བརླབས༔
勾僧 旺波 龍南 欣吉喇
加持三門諸根氣風等
གཏེར་བདག་དྲེགས་པ་མཐུ་ཆེན་ཀུན་འདུས་ནས༔
迭達 之巴 圖欽 根督尼
伏藏法主巨力傲神聚

བདག་ལ་དངོས་གྲུབ་ཆེ་མཆོག་རྣམས་སྩོལ་དམིགས༔
達喇 喔珠 妾秋 南佐米
明觀賜吾勝大諸悉地

མཐར་ནི་རང་ཉིད་ཡི་དམ་ཀུན་འདུས་དཔལ༔
他尼 讓尼 伊當 根督巴
最終自成本尊總集相

དཔལ་ཆེན་རྡོ་རྗེ་གཞོན་ནུའི་སྐུ་རུ་གསལ༔
巴欽 多傑 勳努 故如瑟
勝大吉祥金剛童子身

ཆོས་སྐྱོང་དམ་ཅན་ཀུན་གྱི་སྲོག་སྙིང་པོ༔
卻炯 當間 根吉 娑寧波
一切護法具誓之命要

དབང་མེད་བདག་ལ་ཕུལ་ནས་འཕྲིན་ལས་བསྒྲུབ༔
旺美 達喇 普尼 欽利珠
不由自主供吾成事業

སྣང་སྲིད་ཀུན་ཁྱུང་གཞལ་ཡས་ལྷ་ཡི་སྐུ༔
能席 根將 夏伊 喇伊故
萬有無量宮殿本尊身

གཉིས་མེད་ཡེ་ཤེས་རང་སྔགས་སྒྲོགས་པར་དམིགས༔

尼美 耶謝 讓阿 卓巴米

無二智慧自咒響緣觀

ཙ་སྔགས་ནི༔

根本咒

ཨོཾ་བཛྲ་ཀཱི་ལི་ཀཱི་ལ་ཡ་སརྦ་བིགྷྣཱན་བཾ་ཧཱུྃ་ཕཊ༔

嗡 班雜 格勒 格喇雅 薩哇 必嘎南 邦吽呸

གཙོ་བོར་བཟླ༔

盡力念誦。

གསལ་བ་གསུམ་ལྡན་དགོངས་པའི་ཡི་གེ་ཧཱུྃ༔ ཞི་བར་རྐྱང་སྡེ་དྲག་པོར་ཉིས་བརྩེགས་དང་༔ དབང་ལ་ལྔ་སྦྲེལ་རྒྱས་པར་བདུན་སྦྲེལ་བཟླ༔ མཐར་ཐུག་དབུགས་ཉིད་ཧཱུྃ་སྡེ་རྒྱུན་ཆད་མེད༔ གཞན་ནི་རང་གི་ཡི་དམ་ལྷག་པའི་ལྷ༔ གསང་སྔགས་བཟླ་ཞིང་དམིགས་པའི་གཟེར་གདབ་བྱ༔ སྐབས་སུ་ཐུགས་སྒྲུབ་ཀུན་གྱི་ཡང་སྙིང་མཆོག༔ སྙིང་པོ་གསེར་གྱི་ཡང་ཞུན་ཛཔ྄་ཀྱང་བཟླ༔ དེ་བཞིན་བླ་མ་དགོངས་འདུས་རྒྱུད་ཀྱི་སྙིང་༔ ཙ་གསུམ་སྤྱི་དྲིལ་སྙིང་པོ་འདི་ཡང་བཟླ༔

具足三明意義之吽字 息業獨字誅業誦二字
懷業五字增業誦七字 最終呼吸成吽無間斷
其餘自身特別本尊咒 念誦觀想應釘所緣釘
座間一切意成就心要 持誦純金精華之真言
如此上師意集續精髓 念誦此三根總集心要

ༀ་ཨཱཿཧཱུྃ་ཧྲཱིཿ བཛྲ་གུ་རུ་དྷེ་ཕ་ཌཱ་ཀི་ནི་སིདྡྷི་ཕ་ལ་ཧཱུྃ་ཨཱཿ

嗡阿吽啥 班雜咕如 迭哇 扎格尼
薩哇悉地 帕喇吽阿

ཅི་མང་བཟླ༔

多念後誦吽字。

དེ་ལྟར་བསྒྲུབས་པའི་གང་ཟག་དེ་ཉིད་ཀྱིས༔ ཡི་དམ་རྩ་བ་གསུམ་ཞལ་དངོས་ཉམས་སྨིར༔ མཇལ་ཞིང་ལུང་སྟོན་བྱིན་བརླབས་གནས་ལུགས་དོན༔ ཛེན་མཐོང་མཆོག་ཐུན་དངོས་གྲུབ་མཇོད་ལ་དབང༔ གཏེར་དབང་གང་ཟག་ཡིན་ན་ཚུལ་འདི་ཉིད༔ གཏེར་སྒྲུབ་མཆོག་སྟེ་དངོས་གྲུབ་མྱུར་ཐོབ་འགྱུར༔ རྫོགས་རིམ་དོན་ལ་སྤྱིར་ནི་རྒྱ་ཆེའི་དོན༔ འཁོར་འདས་སྣང་སྲིད་ཀུན་ཀྱང་གཏེར་ཡིན་ལ༔ འདོན་ཚུལ་བསམ་གྱིས་མི་ཁྱབ་བརྗོད་མི་ལང༔ འོན་ཀྱང་མཁྱེན་གཉིས་བསྒྲུབ་ལ་ཡོངས་སུ་འདུ༔ གཏེར་གྱི་མདོ་དོན་སྙིང་པོ་ཟབ་པ་ནི༔ དྲི་མེད་རིག་པ་ཆོས་ཀྱི་སྐུ་ཡིན་ཏེ༔ དེ་ནི་གཏེར་དུ་ཇི་ལྟར་བཞུགས་ཞེ་ན༔ འཁྲུལ་སྣང་བྲག་རིའི་དབུས་ན་ཚོགས་བདུན་གྱིས༔ རྒྱས་བཏབ་ཀུན་གཞིའི་རིན་ཆེན་གཏེར་སྒྲོམ་ན༔ བྲི་གང་མེད་པའི་ཟབ་གཏེར་མཆོག་དེ་བཞུགས༔ དེ་ཉིད་རྒྱལ་བའི་བཀའ་ལུང་ཁ་བྱང་ལ༔ བླ་མའི་མན་ངག་བྱིན་རླབས་སྙིང་བྱང་སྟེ༔ དད་མོས་གུས་པ་དམ་ཚིག་བརྩོན་འགྲུས་ཅན༔ སྐལ་ལྡན་བུ་ཡིན་དེས་ཀྱང་ཚུལ་བཞིན་དུ༔ བླ་མ་དགྱེས་བྱས་སྒྲོམ་སྒྲུབ་ལ་བརྩོན་པས༔ གཏེར་རྣམས་ཀུན་གྱི་རྒྱལ་པོ་དེ་རྙེད་འགྱུར༔ དེ་སྐད་སྤྱི་དོན་གླེང་གཞི་བསྟན་བྱས་ནས༔ སྙིང་པོ་ཉམས་ལེན་གཏན་ལ་ཕབ་པ་ནི༔ དུས་གསུམ་སངས་རྒྱས་ཀུན་གྱི་བགྲོད་གཅིག་ལམ༔ ཡི་དམ་དཀྱིལ་འཁོར་ཀུན་གྱི་སྲོག་སྙིང་མཆོག༔ སངས་རྒྱས་ཡེ་ཤེས་དྲང་ཐད་ངོ་སྤྲོད་པ༔ རིག་པ་གཅེར་མཐོང་ཁྲིགས་ཆོད་གདམས་པ་མཆོག༔ སྔོན་དུ་ཐེ་ཚོམ་སེམས་ཀྱི་

དྲི་མ་བསལ༔ དངོས་གཞི་ངོ་སྤྲོད་ཐག་ཆོད་གདིང་འཆའ་འོ༔ དེ་ཉིད་ཉམས་ལེན་བརྩོན་པ་མ་བྲལ་ན༔ ཚེ་གཅིག་སངས་རྒྱས་རྫོགས་རིམ་རྒྱལ་པོ་ཡིན༔ རང་གཞན་དོན་གཉིས་ལྷུན་གྲུབ་ཟབ་གཏེར་འདི༔ སུས་ཐོན་རྣལ་འབྱོར་དབང་ཕྱུག་ཆེན་པོ་ཡིན༔ དགེའོ༔

如是成就持誦修持者　三根本尊親覺夢中見
賜給加持授記示本性　共與不共悉地庫自在
若有行者取藏法主者　此乃修持伏藏速成就
圓滿次第意義雖廣大　輪涅萬法一切皆伏藏
取藏方法無量不可思　但是證得二智中皆攝
勝深伏藏法門之要點　乃是本明無垢法身相
此乃如何埋於伏藏法　幻相岩山中間印七識
珍寶阿賴耶識藏瓶內　無增無減勝伏藏安住
能仁經典授記之標題　上師口訣加持之目錄
若具信心精進淨誓者　則為因緣具足善男子
精進如法修行師歡喜　即得一切取藏之勝王
如是略說總體前言義　確定實踐修持之心要
三世一切諸佛唯一道　一切本尊壇城勝心命
直指諸佛本來之智慧　直視本明立斷勝口訣
先除自心心念之垢染　正行示明確意具定見
若是無離精進之修持　即生成佛圓次之勝王
自他二利任運伏藏法　取者乃大自在瑜伽士

善哉！

（接修後面的迴向文及祈願文）

༄༅། །༥ ༽ མན་ངག་ལྔ་པ༔ པདྨ་ཟིལ་གནོན་སྒྲུབ་ཐབས༔

第五密訣 蓮花威壓猛力成就法

ཧཱུྃ༔ ཆོས་དབྱིངས་མཁའ་ལ་རང་འོད་མེ་དཔུང་ཀློང་༔
吽 秋樣 卡喇 讓沃 美本龍
吽 虛空法界自光火焰中
པདྨ་ཟིལ་གནོན་དྲག་རྩལ་དཀར་དམར་མདངས༔
貝瑪 瑟努 扎雜 嘎瑪當
蓮花威壓猛力白紅顏
ཁྲོ་འཛུམ་ཞར་ཕོད་ཆོས་གོས་སྐུ་ལ་གསོལ༔
初尊 威頗 秋故 故喇娑
怒笑身穿法衣與大氅
པད་ཞུ་ཁྱུང་ལྡེམ་ཕྱག་གཡས་གནམ་ལྕགས་ཀྱི༔
貝修 瓊滇 洽伊 南家吉
蓮帽鵬翎右手舉天鐵
རྡོ་རྗེ་རྩེ་དགུ་མེ་འབར་ཁ་གདེངས་འཕྱུར༔
多傑 則故 美巴 卡當洽
九股金剛每股發火焰

གཡོན་པས་དྲེགས་པ་སྡེ་བཅུའི་སྙིང་ཁྲེང་འདྲེན༔
永必 之巴 迭居 寧稱珍
左持傲慢十部心臟鬘
དཔྲལ་མགྲིན་སྙིང་ལྟེ་གསང་བར་འཇམ་དཔལ་ནག༔
扎珍 寧迭 桑哇 將巴那
額喉心臍密處黑文殊
རྟ་ཕྱག་མགོན་པོ་སྒྲ་གཅན་དཀྱིལ་འཁོར་རྫོགས༔
達洽 貢波 扎間 吉寇佐
馬密怙主羅睺壇城圓
འཁོར་དུ་ཞིང་སྐྱོང་བསེ་ལྕགས་དུང་སྐྱེས་ཕྱོགས༔
寇督 香炯 塞家 東傑秋
四方綏鐵螺士護法圍
རྡོར་ལེགས་རྨ་ཐང་དྲེལ་ཞོན་ལྷ་མོ་མཚམས༔
多列 瑪唐 扎勳 喇慕倉
具誓瑪欽唐拉騎騾母
གཞན་ཡང་དགེ་བསྙེན་བརྟན་མ་སྲིད་པའི་ལྷ༔
仙樣 給念 滇瑪 席必喇
其餘居士地母世間神

ཆེ་གཉན་བྲག་བཙན་རི་དབང་མགུལ་ལྷ་སོགས༔

切念 扎贊 日旺 故喇娑

大危岩威山王王神等

ཀུན་ཀྱང་བཀའ་ཉན་གསུང་སྒྲོད་བྲན་གྱི་ཚུལ༔

根將 嘎念 松督 占吉促

受教聞法皆順從為僕

རིན་ཆེན་རང་རྟགས་སྲོག་གིས་དྲག་རྩལ་མཆོད༔

仁欽 讓達 娑吉 扎雜秋

珍寶本貌命要供猛力

གསོལ་འདེབས་ནི༔

祈請文

སྦས་ཡུལ་ནགས་རོང་དབེན་ས་སྙོགས་པའི་ཚེ༔
威優 那容 問薩 紐必才
尋覓祕境深林靜處時
ཁ་ཆར་བུ་ཡུག་འཚུབས་ཤིང་ལམ་འགགས་ན༔
卡洽 屋優 促香 浪嘎那
若暴風雨雪瀰漫阻道
ཡིད་གཉིས་ཐེ་ཚོམ་མེད་པར་གསོལ་བ་འདེབས༔
伊尼 帖寸 美巴 娑哇迭
心無疑慮專一而祈請
ཨོ་རྒྱན་གཞི་བདག་གཙན་པོའི་འཁོར་གྱིས་བསྐོར༔
鄔金 席達 念波 寇吉勾
鄔金周繞威猛地祇眷
ཚེས་མཛད་ལམ་སྣ་འདྲེན་པར་ཐེ་ཚོམ་མེད༔
秋雜 浪那 珍巴 帖寸美
定可導入修行者正道

ཨོ་རྒྱན་པདྨ་འབྱུང་གནས་ལ་གསོལ་བ་འདེབས༔
鄔金 貝瑪 炯內喇 娑哇迭
鄔金蓮花生前我祈請
བསམ་པ་ལྷུན་གྱིས་འགྲུབ་པར་བྱིན་གྱིས་རློབས༔
桑巴 倫吉 珠巴 欣吉洛
加持願望任運獲成就

ལན་གསུམ༔
三次。

གསོལ་བ་བཏབ་ཚེ་དྲག་རྩལ་ཐུགས་ཀ་ནས༔
娑哇 達才 扎雜 圖嘎尼
祈請之時威猛力心間
འོད་ཟེར་འབར་བས་འཁོར་རྣམས་གནད་དབབ་པས༔
沃瑟 巴威 寇南 內哇威
發光燦爛威壓諸眷屬
ཀུན་ཀྱང་སྔོན་གྱི་གཡར་དམ་རྗེས་དྲན་ནས༔
根將 問吉 雅當 傑珍尼
一切護法憶起昔承諾

སྙིགས་མ་ལྔས་དབེན་བདེ་ལྡན་སྦས་པའི་ཡུལ༔
尼瑪 耶問 迭滇 威必優
清淨五濁大樂僻靜處
བདག་ལ་སྟེར་ཞིང་རང་ཉིད་གང་གནས་ཕྱོགས༔
達喇 迭香 讓尼 剛內秋
如此一切供養於自身
དེ་རུ་དཔལ་གཡང་ཐམས་ཅད་བསྐྱེད་པར་བསམ༔
迭如 巴樣 湯傑 傑巴桑
觀想居處增長諸福德
མཐར་ནི་རང་ཉིད་པདྨ་ཟིལ་གནོན་སྐུ༔
他尼 達尼 貝瑪 瑟努故
最終自成蓮花威壓尊
གནས་ལྔའི་ལྷ་བཅས་ཐུགས་ཀའི་འོད་ཟེར་ལས༔
尼伊 喇傑 圖給 沃謝利
五處本尊心間放光芒
འཁོར་འདས་ལྷ་ཚོགས་བསྡུས་ནས་གནས་ལྔར་ཐིམ༔
寇迭 喇措 督尼 內阿騰
輪涅本尊攝受融五處

གང་འདོད་དངོས་གྲུབ་ཡིད་བཞིན་ཐོབ་པར་བསམ༔

剛督 喔珠 伊動 透巴桑

明觀所顯成就如意得

རྩ་སྔགས་ནི༔

根本咒

ཧཱུྃ་ཨ་ཀཱ་ཡ་ཧ་ཨ་མ་ར༔ ཨ་ཡ་མ་དུ་རུ་ཙ་ཤ་ན༔ ཊིག་ནན༔

སྒྲུར་ཐུམ་ཛ་ཛ༔ དྷ་ལོ་ཤ་བུ་ཝ་མ༔ ཨ་ནི་ཊི་སི་དྡྷི་ཕ་ལ་ཛ་ཛ་ཛ༔

吽 阿嘎雅哈阿瑪熱 阿雅瑪督如雜夏那

智南 布吞雜雜 達洛夏布哇瑪 阿呢智

悉地帕喇 雜雜雜

ཅི་ནུས་བཟླ༔

盡力念誦。

གསང་སྔགས་འདི་ལ་འཁོར་འདས་འབྱུང་པོའི་སྲོག༔ ཀུན་ཚང་ཕོ་མོ་མ་ནིང་གཉིས་སུ་མེད༔ བཟླས་ན་མཆོག་ཐུན་དངོས་གྲུབ་ཀུན་ཐོབ་ཅིང་༔ འཕོ་ཆེ་བདེ་བ་ཅན་དུ་སྐྱེ་བར་གསུངས༔ ཁྱད་པར་སྨས་པའི་ཡུལ་གྱི་སྒོ་འབྱེད་པར༔ མཆོག་སྔགས་གུ་རུའི་སྒྲུབ་ཐབས་མཆོག་ཡིན་པས༔ སྨས་ཡུལ་འཇུག་དང་སྒོ་འབྱེད་འདོད་རྣམས་ཀྱིས༔ གུ་རུའི་གསོལ་འདེབས་སྒྲུབ་ཐབས་འདི་ཉིད་ལ༔ འབད་པས་དངོས་ཉམས་རྨི་ལམ་སྣང་བ་རུ༔ སྨས་ཡུལ་འབྱེད་དང་མི་འབྱེད་ལུང་སྟོན་འབྱུང་༔ འབྱེད་པའི་ལུང་བསྟན་བྱུང་ན་ལམ་ཡིག་ལྟར༔ སྔ་གོན་བྱས་ནས་དལ་ལ་བརྩོན་བསྐྱེད་འཇུག༔ ལུང་སྟོན་མེད་པར་སྨས་ཡུལ་འཇུག་འདོད་ཀྱི༔ བརྐམ་ཆགས་དྲག་པོས་རང་ཉིད་དལ་འབྱེད་ཡིན༔ དེ་བས་ཐོག་མར་གུ་རུའི་སྒྲུབ་པ་ལ༔ ནན་ཏན་རྨི་ལམ་མཚན་མ་ཐོབ་པ་གཅེས༔ སྤྱིར་ཡང་དམ་ཚིག་ཤེས་རབ་བརྩོན་འགྲུས་ཅན༔ རྟེན་འབྲེལ་ཐབས་ལ་མཁས་པས་བརྩམ་བྱ་ཡིན༔ བབ་ཅོལ་བྱས་ན་མི་རུང་ཆེ་འཕྲུལ་འབྱུང་༔ དེས་ན་ཚུལ་བཞིན་སྤྱོད་པ་ཞིབ་ཏུ་གྱིས༔ སྨས་ཡུལ་འབྱེད་སོགས་མིན་ཡང་འདི་བསྒྲུབས་པས༔ གོང་དུ་བཤད་པའི་ཡོན་ཏན་ཀུན་ཐོབ་ཅིང་༔ སྡེ་བརྒྱུད་རིགས་པས་བཀའ་ཉན་ཕྲིན་ལས་སྒྲུབ༔ གུ་རུའི་བྱིན་རླབས་ཞུགས་ནས་མཆོག་ཐོབ་འགྱུར༔ རྫོགས་རིམ་ཕྱི་ལྟར་སླིགས་མ་ལྟ་སྐྱོབ་ཕྱིར༔ སྨས་པའི་ཡུལ་ཏེ་ནང་ན་འཁྲུལ་སྣང་གིས༔ དབེན་ས་མི་འགྱུར་བདེ་ཆེན་སྨས་ཡུལ་ཏེ༔ དེ་ཉིད་ལམ་བྱེད་ཐབས་གྲོལ་སྙེང་འོག་སྒོ༔ འདིར་ནི་སྙེང་སྒོ་ཕྱི་ནང་སྟོང་རའི་མཐར༔ རླུང་སྦྱོར་བཞི་ལྡན་གཏུམ་མོའི་མེ་སྦར་ཞིང་༔ ཨ་ཧཾ་འདུ་འཕྲོད་བདེ་དྲོད་ཡེ་ཤེས་བསྐྱེད༔ བརྟན་པ་ཐོབ་ནས་བདེ་བོགས་འོག་སྒོས་འདོན༔ དེ་ཡང་རོ་འབར་རྐྱང་འཛག་དབུ་མར་ཞུགས༔ འཁོར་ལོ་བཞི་བསྒྲིག་རི་བོང་ཅན་འཛག་འཕྱིལ༔ ཡས་མས་དགའ་བ་རྗེས་དྲན་ཏིང་འཛིན་པ༔ ལམ་རིམ་མ་འདྲེས་ངེས་འབྱེད་ཤེས་པར་བྱ༔ དགེའོ༔

此密咒具輪涅之生命 亦無陰陽雙性之差別
誦此即得共不共成就 宣說臨終往生極樂剎
尤其開啟隱藏地區門 此乃殊勝咕如成就法
如欲前往隱藏之地者 勤修蓮師祈請成就法
則於真實定中或夢中 獲得預言是否開隱藏
若得預言依照指示行 一切備妥漸漸依此行
若未獲得預言進藏地 猛厲貪念自身疲倦也
是故先修咕如成就法 獲得預言夢兆極重要
總是具誓智慧精進者 精通緣起方便者可行
莫要隨意恐遇神變障 必要如法謹慎之進行
八部威神隨從成辦業 融入咕如加持得成就
以外圓次救度外五濁 依內隱處故令迷幻相
成為不變大樂隱藏地 開此方便解脫上下門
上門外內觀為空性後 以具四合風燃猛烈火
阿杭字遇增長樂慧暖 堅定之後增樂於下門
右燃左流進入於中脈 燃燒四輪明月流旋轉
上下歡喜隨念於禪定 了知次第道皆不混亂

善哉！

（接修後面的迴向文及祈願文）

༄། །༦ ༽ མན་ངག་དྲུག་པ༔ གསང་བདག་སེང་སྒྲ་བསྒྲུབ་ཐབས༔

第六密訣　蓮師密主獅子吼成就法

ཧཱུྃ༔ ཆོས་དབྱིངས་མཁའ་ལ་རང་འོད་མེ་དཔུང་དབུས༔
吽　秋樣　卡喇　讓沃　美本威
吽　虛空法界自光火焰中
དཔལ་ཆེན་ཁྲོ་རྒྱལ་གསང་བདག་སེང་གེའི་སྒྲ༔
巴欽　初家　桑達　僧給扎
吉祥明王密主獅子吼
ཁྲོ་གཏུམ་རྡོ་རྗེ་སྡིགས་མཛུབ་དྲག་མོས་འཁྱུད༔
初敦　多傑　底族　扎慕去
金剛期剋印擁獅面母
སྒྲ་གསེབ་སེང་ཞལ་དུར་ཁྲོད་དཔལ་ཆས་རྫོགས༔
扎瑟　僧夏　督初　巴妻佐
髮中獅面寒林裝束圓
འཁོར་དུ་དཔའ་བོ་རིགས་བཞི་ཡུམ་བཅས་སྐྱོགས༔
寇督　巴沃　日席　云傑秋
四方勇父勇母四種姓

འགུགས་འཛིན་སྡོབ་རྒྱུག་གིང་བཞི་ཡུམ་བཅས་མཚམས༔

故珍 多究 剛席 云傑倉

四隅召持供逐四剛神

གཞན་ཡང་དཔའ་བོ་མཁའ་འགྲོ་གིང་ཕོ་མོ༔

仙樣 巴沃 康卓 剛頗慕

其餘勇父空行剛父母

བྱེ་བ་གྲངས་མེད་འཁོར་དུ་བསྐོར་བར་བསམ༔

謝哇 章美 寇督 勾哇桑

無數俱胝環繞於周匝

གསོལ་འདེབས་ནི༔

祈請文

སྟག་གཟིག་དོམ་དྲེད་དུག་སྦྲུལ་མཆེ་བ་ཅན༔
達瑟 東這 的珠 妾哇間
虎豹熊羆毒蛇具牙者
འབྲོག་ཆེན་འཇིགས་པའི་འཕྲང་ལ་འགྲིམས་པའི་ཚེ༔
卓欽 吉必 昌喇 章必才
曠野可怕隘道漫遊時
ཡིད་གཉིས་ཐེ་ཚོམ་མེད་པར་གསོལ་བ་འདེབས༔
伊尼 帖寸 美巴 娑哇迭
心無疑慮專一而祈請
ཨོ་རྒྱན་དཔའ་བོ་གིང་དང་སྲུང་མར་བཅས༔
鄔金 巴沃 剛當 松瑪傑
鄔金勇父剛神護法眾
གདུག་པའི་སེམས་ཅན་སྐྲོད་པར་ཐེ་ཚོམ་མེད༔
督必 杳間 珠巴 帖寸美
必可驅逐惡毒之有情

ཨོ་རྒྱན་པདྨ་འབྱུང་གནས་ལ་གསོལ་བ་འདེབས༔

鄔金 貝瑪 炯內喇 娑哇迭

鄔金蓮花生前我祈請

བསམ་པ་ལྷུན་གྱིས་འགྲུབ་པར་བྱིན་གྱིས་རློབས༔

桑巴 倫吉 珠巴 欣吉洛

加持願望任運獲成就

ལན་གསུམ༔

三次。

གསོལ་བ་བཏབ་ཚེ་གསང་བདག་ཐུགས་ཀ་ནས༔

娑哇 達才 桑達 圖嘎尼

祈請之時於密主心間

འོད་འཕྲོས་ཕྱོགས་དུས་རྒྱལ་བའི་ཐུགས་རྒྱུད་བསྐུལ༔

沃初 秋督 家威 圖居故

發光祈勸十方諸佛意

ཚུར་འདུས་བདག་གི་འཇིགས་པ་མཐའ་དག་ཞི༔

促督 達格 吉巴 他達席

融入消除吾一切畏難

འགྲོ་ཀུན་གདུག་བའི་སེམས་ཅན་གནོད་ལས་གྲོལ༔

卓根 督必 杳間 諾利卓

令眾脫離惡毒有情害

མཐར་ནི་རང་ཉིད་གསང་བདག་གསལ་བཏབ་ཅིང་༔

他尼 讓尼 桑達 薩達將

最終明觀自成密主尊

ཡེ་ཤེས་སེམས་དཔའ་རྡོ་རྗེ་རྩེ་དགུའི་ལྟེར༔

耶謝 杳巴 多傑 則故迭

智慧薩埵九股金剛中

ཧཱུྃ་མཐར་སྔགས་ཕྲེང་འོད་ཟེར་མགལ་མེ་ལྟར༔

吽他 阿稱 沃瑟 嘎美達

吽字周圍咒鬘如火旋

འཁོར་ཞིང་མེ་འབར་སྲུང་བའི་གུར་ཁང་བརྟས༔

寇香 美巴 松威 故康底

旋轉燃火成為護輪宮

ཕྱི་ཡི་བར་ཆད་གདུག་པའི་གཅན་གཟན་དང་༔

妻伊 巴妾 督必 間仙當

外在凶猛獸群之障礙

ནང་གི་མ་རུངས་ཕྲ་མེན་གནོད་པའི་ཚོགས༔
能格 瑪容 察門 諾必措
內在兇惡鬼神諸傷害
གསང་བ་བྱད་ཁ་ཕོད་གཏོང་ངན་པ་རྣམས༔
桑哇 謝卡 波東 言巴南
秘密詛咒放蠱諸惡事
རང་གཞིད་རང་དབབ་ཐལ་བའི་རྡུལ་བརླག་བསམ༔
讓謝 讓哇 他威 督喇桑
自作誅法自受碎如塵

རྩ་སྔགས༔

根本咒

ཨོཾ་བཛྲ་གུ་རུ་སིཧྣ་གཧེ་ཧྲཱ་སྨ་ཧྲཱ་ཏུ་ཧཱུྃ་ཧཱུྃ་ཧཱུྃ༔

嗡 班雜 咕如僧哈根齊 達瑪 達督 吽吽吽

ལས་སྔགས༔

事業咒

ཨོཾ་བཛྲ་ཙཎྜ་སརྦ་དུཥྚཱཾ་ཏ་ཀ་ཧ་ན་ད་ཧ་པ་ཙ་ཧཱུྃ་ཕཊ༔

嗡 班雜 贊扎 薩哇 督章 達嘎 哈那
達哈 巴雜 吽呸

ཡུམ་སྔགས༔

佛母咒

ཨ༔ཀ༔ས༔མ༔ར༔ཙ༔ཤ༔ད༔ར༔ས༔མ༔ར༔ཡ༔ཕཊ༔

阿嘎 薩瑪 喇雜 夏達 喇薩 瑪喇 雅呸

མང་དུ་བཟླ༔

多念。

དེ་ལྟར་རྩ་སྔགས་སྤྱི་དྲིལ་མཚན་བརྒྱ་པ༔ བདུད་འདུལ་དྲག་མོའི་གསང་སྔགས་ཡང་སྙིང་སྟེ༔ གང་མོས་གཙོ་བོར་བཟླ་ཞིང་རྟགས་རྫོགས་ཚེ༔ ལས་ཚོགས་གང་བརྩམ་ཐོགས་མེད་འགྲུབ་པར་འགྱུར༔ རྫོགས་རིམ་ཕྱི་ན་འབྲོག་ཆེན་འཇིགས་པའི་འཕྲང་༔ ནང་ན་རྣམ་རྟོག་འཕོ་བཅས་དབང་གིས་ནི༔ སྐྱེ་འཆི་བར་དོར་འཁྱམས་པའི་འབྲོག་ཆེན་ཏེ༔ འཇིགས་སྐྱོབ་མན་ངག་བར་དོའི་གདམས་བསྒོམ་གཅེས༔ དེ་ཡང་བར་དོ་དྲུག་ལས་རྣམ་པ་གསུམ༔ རང་བཞིན་བར་དོར་འདུ་ལ་དེར་ལམ་བསྒོམས༔ འདིར་ནི་འཆི་ཀ་ཆོས་ཉིད་སྲིད་པ་སྟེ༔ མེ་ལོང་མ་པང་ཤ་འཛུག་ཚུལ་དུ་གདམས༔ དགེའོ༔

如此根本總咒百真言　伏魔猛母密咒之心要
隨遇主誦徵兆圓滿時　行何事業快速得成就
圓次外在曠野危險道　內在分心遣移之緣故
漂泊生死中陰大曠野　救難口訣禪修中陰法
雖有六種中陰但分三　納於自性中陰道修習
此言臨終法性及受生　鏡子母懷水渠口訣修
善哉！

（接修後面的迴向文及祈願文）

༄༅། །༧ ༽ མན་ངག་བདུན་པ༔ པདྨ་བཛྲ་སྒྲུབ་ཐབས༔

第七密訣　蓮花金剛成就法

བླ་མ་དགོངས་འདུས་ཡི་དམ་གཙོ་མཆོག་ཉིད༔ འཁོར་དུ་འབྱུང་བཞིའི་མཁའ་འགྲོ་རིགས་ལྔ་སྟེ༔
དེ་ཕྱིར་མཁའ་འགྲོ་སྡེ་ལྔ་ཡབ་ཡུམ་ཡིན༔ འདིར་ནི་དཀྱིལ་འཁོར་གཙོ་འབྲེལ་རྒྱུད་བཞིན་བསྟན༔
上師意集壇城之主尊　眷屬四大空行五種姓
此乃五部空行佛父母　於此依照續部之壇城

ཧྲཱི༔ ཆོས་དབྱིངས་མཁའ་ལ་རང་འོད་མེ་དཔུང་ཀློང་༔
啥　秋樣　卡喇　讓沃　美本龍
啥　虛空法界自光火燄中
ཐེག་པ་རིམ་དགུ་རྫོགས་པའི་གདན་སྟེང་དུ༔
帖巴　仁故　佐必　滇當督
表示圓滿九乘坐墊上
འོད་དཔག་མེད་མགོན་བདེ་བ་ཆེན་པོའི་སྐུ༔
沃巴　美貢　迭哇　欽波故
怙主無量光佛大樂尊

པདྨ་བཛྲ་ཞལ་གསུམ་ཕྱག་དྲུག་དམར༔
貝瑪 班雜 夏僧 洽珠瑪
蓮花金剛三面六臂紅
ཁྲོ་འཛུམ་རྫོགས་པའི་སངས་རྒྱས་འགྱིང་བའི་སྐུ༔
初尊 佐必 桑傑 將威故
怒笑圓滿大覺威嚴相
གཡས་དཀར་གཡོན་མཐིང་ཐོར་ཚུགས་རལ་བའི་རྩེར༔
伊嘎 云湯 透促 熱威在
右白左藍頂髻住彌陀
འོད་དཔག་མེད་བརྒྱན་ལྷ་ལྕམ་གསང་ཡེས་ཁྱུད༔
沃巴 美間 喇將 桑耶去
公主密慧佛母雙運相
གཡས་གསུམ་རྡོ་རྗེ་རལ་གྲི་ཚེ་ཡི་བུམ༔
伊僧 多傑 熱之 才伊本
右方三手杵劍長壽瓶
གཡོན་གསུམ་དྲིལ་བུ་བྷཉྫ་ནམ་མཁའི་དབྱུག༔
云僧 之布 巴雜 南開優
左方三手鈴顱虛空棒

གཟི་བརྗིད་འོད་དཔག་མེད་མགོན་ཐུགས་རྗེའི་སྐུ༔

席吉 沃巴 美貢 圖傑故

怙主無量光佛慈悲尊

དཀྱིལ་འཁོར་ཡོངས་ཀྱི་འཁོར་ལོ་སྒྱུར་མཛད་དཔལ༔

吉寇 永吉 寇洛 究雜巴

吉祥一切壇城轉輪王

གཙོ་བའི་བདུན་ནས་གཡས་སྐོར་རིམ་པ་བཞིན༔

佐威 敦尼 伊勾 仁巴勳

主尊之前依次向右繞

བླ་མ་དགོངས་འདུས་དཀྱིལ་འཁོར་གཙོ་མཆོག་ཡིན༔

喇嘛 宮督 吉寇 佐秋音

上師密集壇城勝主尊

འདིར་ནི་དཀྱིལ་འཁོར་གཙོ་འབྲེལ་རྒྱུད་བཞིན་བསྟན༔

底尼 吉寇 佐扎 居勳滇

結合壇城主尊依續教

དེ་ཕྱིར་མཁའ་འགྲོ་སྡེ་ལྔ་ཡབ་ཡུམ་ཡིན༔

迭妻 康卓 迭阿 雅雲音

乃為五部空行父母也

འཁོར་དུ་འབྱུང་བཞིའི་ལྷ་ནི་རིགས་ལྔ་སྟེ༔
寇督 炯席 喇尼 日阿迭
周圍四大五種姓天尊

རིགས་ལྔ་ཧེ་རུ་ཀར་བསྟན་རྡོ་རྗེ་བརྒྱད༔
日阿 嘿如 嘎滇 多傑傑
五部示現八尊嘿如嘎

ཞེ་སྡང་རྡོ་རྗེ་ང་རྒྱལ་རྡོ་རྗེ་དང་༔
謝當 多傑 阿家 多傑當
嗔恨金剛傲慢金剛尊

འདོད་ཆགས་རྡོ་རྗེ་ཕྲག་དོག་རྡོ་རྗེ་སེམས༔
多洽 多傑 察多 多傑杏
貪欲金剛嫉妒金剛心

གཏི་མུག་རྡོ་རྗེ་བདེ་བ་རྡོ་རྗེ་སེམས༔
底慕 多傑 迭哇 多傑杏
愚痴金剛大樂金剛心

མཚོ་སྐྱེས་རྡོ་རྗེ་ཁྲག་འཐུང་རྡོ་རྗེ་འཆང་༔
措吉 多傑 察通 多傑強
海生金剛飲血金剛持

ཡུམ་བརྒྱད་སྐྲོད་བྱེད་གཤིན་རྗེ་འཇོམས་མ་དང་༔
云傑 究謝 欣傑 炯瑪當
八妃使動閻魔使滅母

སྲེགས་བྱེད་ཙན་ཌི་ཀ་དང་སྨོངས་བྱེད་མ༔
瑟謝 贊底 嘎當 蒙謝瑪
燃母迦德嘎母使迷母

ལཱ་མ་མནྡཱ་ར་བ་གསོད་བྱེད་མ༔
喇瑪 嫚達 日哇 娑謝瑪
拉瑪曼達啦哇使誅母

འཁྲིལ་སྦྱོར་དེ་ལྟར་དེ་བཞིན་གཤེགས་པ་བརྒྱད༔
熾究 迭達 迭勳 謝巴傑
如是八位如來雙運相

ཡེ་ཤེས་རང་འོད་མེ་རི་ཁ་དོག་ལྔ༔
耶謝 讓沃 美日 卡多阿
智慧自光五色火燄射

འཁྲིགས་དབུས་ཞི་མ་ཁྲོ་ཚུལ་རང་འོད་འབར༔
熾威 席瑪 初促 讓沃巴
其中寂靜忿怒發自光

གཞན་ཡང་འབྱུང་ལྔའི་མཁའ་འགྲོ་བྱེ་བ་འབུམ༔

仙樣 炯耶 康卓 謝哇本

其餘五大空行百千萬

གྲངས་མེད་ཀུན་ཀྱང་བདག་ལ་བརྩེ་བས་བཞུགས༔

章美 根將 達喇 傑威修

無數皆以悲憫垂視我

གསོལ་འདེབས་ནི༔

祈請文

ས་ཆུ་མེ་རླུང་འབྱུང་བའི་བར་ཆད་ཀྱིས༔
薩秋 美龍 炯威 巴妾吉
地水火風大種災障起
སྒྱུ་ལུས་ཉེན་ཅིང་འཇིག་པའི་དུས་བྱུང་ཚེ༔
居路 念將 吉必 底兄才
幻軀受害瀕危之時期
ཡིད་གཉིས་ཐེ་ཚོམ་མེད་པར་གསོལ་བ་འདེབས༔
伊尼 帖寸 美巴 娑哇迭
心無疑慮專一而祈請
ཨོ་རྒྱན་འབྱུང་བ་བཞི་ཡི་ལྷ་མོ་བཅས༔
鄔金 炯哇 席伊 喇慕居
鄔金以及四大之佛母
འབྱུང་བ་རང་སར་ཞི་བར་ཐེ་ཚོམ་མེད༔
炯哇 讓薩 席哇 帖寸美
必將大種平息於當下

ཨོ་རྒྱན་པདྨ་འབྱུང་གནས་ལ་གསོལ་བ་འདེབས༔
鄔金 貝瑪 炯內喇 娑哇迭
鄔金蓮花生前我祈請
བསམ་པ་ལྷུན་གྱིས་འགྲུབ་པར་བྱིན་གྱིས་རློབས༔
桑巴 倫吉 珠巴 欣吉洛
加持願望任運獲成就

ལན་གསུམ༔
三次。

གསོལ་བ་བཏབ་ཚེ་གཙོ་འཁོར་ཐམས་ཅད་ཀྱི༔
娑哇 達才 娑寇 湯傑吉
祈請之時主眷屬心間
ཐུགས་ལས་འོད་འཕྲོས་ཕྱི་ལྟར་འབྱུང་བའི་དགྲ༔
圖利 沃初 妻達 炯威扎
放光平息外在大種敵
ནང་ལྟར་འདུ་འཁྲུགས་འབྱུང་བ་ཚ་གྲང་གེགས༔
能達 督初 炯哇 擦章給
內在聚散四大寒熱病

གསང་བ་ཉོན་མོངས་དུག་ལྔའི་རྣམ་རྟོག་ཞི༔
桑哇 紐蒙 督耶 南多席
秘密五毒煩惱分別念
མཐར་ནི་རང་ཉིད་པདྨ་བཛྲ་རྩལ༔
他尼 讓尼 貝瑪 班雜雜
最終自成蓮花金剛力
ཐུགས་ཀར་ཉི་ཟླའི་སྟེང་དུ་རྡོ་རྗེའི་ལྟེར༔
圖嘎 尼迭 登督 多傑迭
心間日月墊上杵中央
འདབ་བརྒྱད་དབུས་སུ་སངས་རྒྱས་འོད་དཔག་མེད༔
達傑 威瑟 桑吉 沃巴美
八瓣花中無量光佛尊
མཉམ་གཞག་ཚེ་བུམ་ནང་དུ་རྡོ་རྗེ་གསུམ༔
娘夏 才本 能督 多傑僧
定印長壽瓶中三金剛
ཐུགས་ཀར་ཧྲཱིཿབཅས་སྐུ་མཐར་སྔགས་ཕྲེང་འཁོར༔
圖嘎 啥居 故他 阿稱寇
心間啥字身外咒鬘繞

འོད་ཟེར་སྤྲོ་བསྡུས་རྒྱལ་ཀུན་ཐུགས་རྗེ་བསྡུས༔

沃瑟 初督 家根 圖傑督

光芒聚散攝諸佛悲心

སངས་རྒྱས་ཀུན་འདུས་བདག་སྒྱུར་ཞིང་འདི་ཡང༔

桑吉 根督 達究 香底樣

自成一切諸佛總集身

འབྱུང་བཞིའི་གནོད་བྲལ་བདེ་བ་ཅན་དུ་བསམ༔

烔席 諾扎 迭哇 間督桑

此界四大無損極樂剎

ཙ་སྔགས༔

蓮花金剛父母根本咒

ཨོཾ་ཨཱཿཧཱུྃ་གུ་རུ་ཤྲཱི་པདྨ་བཛྲ་ཧྲཱིཿཧཱུ་མ་ཧཱ་ཡེ་ཌཱ་ཀི་ནཱི་ནམཿསྭཱཧཱཿ

嗡阿吽 咕如悉利 貝瑪班雜唅

督瑪嘎耶 扎格尼 那瑪娑訶

མཁའ་འགྲོ་ཡབ་ཡུམ་སྔགས༔

空行父母咒

ཨོཾ་ཨཱཿཧཱུྃ་ཧྲཱིཿམ་ཧཱ་རི་ནི་སཿར་ཙ་ཧྲཱི་ཡ་ཛཿཧཱུྃ༔

嗡阿吽唅 瑪哈日尼薩 日雜唅雅雜 吽

རྩ་གསུམ་སྤྱི་དྲིལ་སྔགས༔

三根本總集咒

ཨོཾ་ཨཱཿཧཱུྃ་གུ་རུ་དྷེ་ཝ་ཌཱ་ཀི་ནི་སྭཱ་ཧཱ༔

嗡阿吽　咕如迭哇　扎格尼娑訶

ལས་སྔགས༔

事業咒

ཧྲཱི༔མ་ཧཱ་རི་ཎི་ས༔ར་ཙ་ཧྲི་ཡ་ཨནྡི་ཇི་ཛ༔སརྦ་ཨཾ་ཀུ་ཤ་ཛ༔
ཙིཏྟ་ཧྲཱིཾ་ཧྲཱིཾ་སརྦ་བ་ཤུ་སིདྡྷི་གུ་རུ་སྭཱ་ཧཱ༔

啥　瑪哈日尼薩　日雜啥雅　阿尼智雜
薩哇昂格夏雜　資達勝勝　薩哇哇斯
悉地咕如　娑訶

ཅི་ནུས་བཟླ༔
多念。

དེ་ལྟར་པདྨ་བཛྲ་ཙ་སྔགས་དང་༔ མཁའ་འགྲོ་ཡབ་ཡུམ་སྲོག་སྔགས་ཙ་གསུམ་གྱི༔ སྤྱི་དྲིལ་སྔགས་ཏེ་རང་གི་གང་མོས་བཟླ༔ ཡང་སྙིང་བཛྲ་གུ་རུ་དག་ཀྱང་ངོ༔ ལས་སྦྱོར་འབྱུང་བཞིའི་གནོད་པ་ལས་སྐྱོབ་བྱེད༔ དམིགས་པ་རྟེན་འབྲེལ་རྫས་སྔགས་ཁ་ཡང་བསྒྱུར༔ ནང་ལྟར་འབྱུང་འཁྲུག་ཙ་རླུང་ཐིག་ལེའི་གེགས༔ བསལ་ལ་གང་འོས་མན་ངག་བཞིན་དུ་བྱ༔ རྫོགས་རིམ་གསང་བ་ཉིད་འཛིན་སེམས་ཀྱི་གེགས༔ བསལ་མཁས་ཟབ་གསལ་མན་ངག་བསྒོམ་པ་སྟེ༔ བྱིང་རྨུགས་འཐིབས་པ་གཏི་མུག་ས་ཡི་གེགས༔ འཕྲོ་བ་འདོད་ཆགས་ཆུ་སྐྱེ་རྒོད་སྟང་མེ༔ འཐོར་བ་ཕྲག་དོག་རླུང་ཡིན་གེགས་དེ་དག༔ སེལ་ཐབས་སྦྲིམ་ཀློད་རང་བབ་རང་གྲོལ་བཞག༔ དེ་བཞིན་བསམ་གཏན་དང་པོ་གཉིས་གསུམ་བཞིར༔ འདོད་པ་དགའ་གཡོ་བརྟན་པའི་ཉེས་(ཉམས)་བསལ་ནས༔ སྒྱུ་བཞིར་མ་ལྷུང་ལྷག་མཐོང་ཡེ་ཤེས་ཀྱི༔ རང་ཞལ་བལྟ་བ་བསྒོམ་མེད་ཡེངས་མེད་བྱ༔ དེ་ཡི་གནད་ནི་མཉམ་གཞག་མཚན་ཉིད་བཞི༔ ཕྲ་དང་གསལ་བའི་(དངས་བསལ་ལ)་མི་རྟོག་དང་དུ་བཞག༔ སྙིང་འོག་(སྟོང་ཕྱོགས)་རྫོགས་རིམ་གེགས་སེལ་བོགས་འདོན་པ༔ ཕལ་ཆེར་འདི་ལ་ཚང་ཞིང་གནད་འདུས་པས༔ ཟབ་མོའི་རྫོགས་རིམ་འདི་ལ་གོམས་འདྲིས་གཅེས༔ དེས་ནི་འདྲ་མིན་གེགས་གོལ་བྲལ་བར་བྱེད༔ གསལ་བ་འབྱུང་ཁམས་ཙ་རླུང་ཐིག་ལེ་རྣམས༔ དག་བྱེད་སྟོང་པའི་གཟུགས་སྐུ་བདེ་བ་ཆེ༔ གཡོ་མེད་ལམ་གྱི་བསྙེན་སྒྲུབ་ལ་འབད་ནས༔ མི་ཤིགས་རྡོ་རྗེ་གསུམ་འབྲས་མངོན་སྒྱུར་བྱེད༔ དགེའོ༔

如此蓮花金剛根本咒　空行父母心咒三根本
總集咒等隨欲之念誦　心要蓮師心咒亦可誦
事業拯救四大之苦難　觀想緣起藥物咒變化
內在氣脈明點四大亂　如何消除依照口訣行
圓次秘密禪定之障礙　為除禪修深明之口訣
昏沉蒙蔽愚痴土行障　逸貪水障掉舉嗔火障
散嫉風障為消除此等　不緊不鬆安置自然界
依此初禪二禪三四禪　消除慾喜動定覺受執
不墮四邊直觀智慧境　視為本面無禪亦無逸
此要即為禪定之四相　微細光明無緣中安置
圓次空性證悟及除障　多數要訣盡在此法內
恆修甚深圓次極為要　此法消除種種過患境
四大光明氣脈明點種　使淨空性色聲為大樂
若是精進修持無動道　現前不壞三金剛果位

善哉！

（接修後面的迴向文及祈願文）

༄། །༨། མན་ངག་བརྒྱད་པ༔ རྟ་མགྲིན་ནག་པོའི་སྒྲུབ་ཐབས༔

第八密訣 黑馬頭明王成就法

ཧཱུྃ༔ ཆོས་དབྱིངས་མཁའ་ལ་རང་འོད་མེ་དཔུང་ཀློང་༔
吽 秋樣 卡喇 讓沃 美本龍
吽 虛空法界自光火燄中
ཁྲག་མཚོ་མེ་དཔུང་ཀེང་རུས་སྟག་གདན་དང་༔
察措 美本 剛如 達滇當
血海火堆骷髏虎座上
རུ་དྲ་ཉི་སྟེང་ཁྲོ་མཆོག་རྟ་མགྲིན་ནག༔
如扎 尼當 初秋 達珍那
汝扎日上勝忿黑馬頭
མི་ཐུང་གེལ་ཚུལ་ཕྱག་གཉིས་སེང་ཛ་བརྡུང་༔
米通 給促 洽尼 僧阿東
矮人豐腴雙手擊木鼓
རྡོ་རྗེ་ཁྲོས་མ་གྲི་ཐོད་འཛིན་པས་འཁྱུད༔
多傑 初瑪 之圖 珍必去
金剛忿母持顱刀相擁

ཕྱོགས་བཞིར་ཕྱག་རྒྱ་བཞི་འཛིན་མཁའ་འགྲོ་བཞི༔
秋席 香迦 席珍 康卓席
四方手持印器四空行
སྤྱི་བོར་པདྨ་ཐོད་ཕྲེང་ཐོད་ར་དྲིལ༔
究沃 貝瑪 圖稱 圖阿之
頂上蓮花顱鬘顱鼓鈴
རྡོ་རྗེ་ཕག་མོ་གྲི་ཐོད་འཛིན་དང་རོལ༔
多傑 帕慕 之圖 珍當若
金剛亥母持顱刀共游
གསང་ཡེ་སྡེ་བཞི་ཅང་ཏེའུ་དྲིལ་བུ་ཐོགས༔
桑耶 迭席 將迭 之屋透
四部密慧手持鞀（去幺）鼓鈴
གཞན་ཡང་ཁྲོ་བོ་ཁྲོ་མོ་གྲངས་མེད་པ༔
仙樣 初沃 初慕 章美巴
其餘忿父怒母無量數
བུ་ཡུག་ཐྲར་འཚུབས་མེ་ལྕེ་རྡོ་རྗེ་རི༔
布優 達促 美傑 多傑讓
漫如風雪火舌金剛讓

ཀུན་ཏུ་འཕྲོ་དབུས་འཇིགས་སུ་རུང་བར་བསྐྱེད༔

根督 初威 吉瑟 容哇傑

放光中央生起怖畏尊

གསོལ་འདེབས་ནི༔

祈請文

ལམ་འཕྲང་འཇིགས་པའི་འཕྲང་ལ་འགྲིམས་པའི་ཚེ༔
浪昌 吉必 昌拉 正威才
行經恐怖隘道狹谷時
བསད་ཁྱེར་ཇག་པ་ཆོམ་པོས་ཉེན་པ་ན༔
謝妾 家巴 瓊布 念巴那
若為殺劫盜匪所迫害
ཡིད་གཉིས་ཐེ་ཚོམ་མེད་པར་གསོལ་བ་འདེབས༔
伊尼 帖寸 美巴 娑哇迭
心無疑慮專一而祈請
ཨོ་རྒྱན་ཕྱག་རྒྱ་བཞི་ཡི་དགོངས་པར་ལྡན༔
鄔金 香迦 席伊 宮巴滇
鄔金具有四手印密意
ཙཽ་ར་མི་རྒོད་རྣམ་སེམས་བརླག་པར་བྱེད༔
佐日 米故 昂杳 喇巴謝
摧毀盜賊野人之貪心

ཨོ་རྒྱན་པདྨ་འབྱུང་གནས་ལ་གསོལ་བ་འདེབས༔
鄔金 貝瑪 炯內喇 娑哇迭
鄔金蓮花生前我祈請
བསམ་པ་ལྷུན་གྱིས་འགྲུབ་པར་བྱིན་གྱིས་རློབས༔
桑巴 倫吉 珠巴 欣吉洛
加持願望任運獲成就

ལན་གསུམ༔
三次。

གསོལ་བ་བཏབ་ཚེ་མེ་དཔུང་འཕྲོ་ཞིང་འདུ༔
娑哇 達才 美本 初香督
祈請之時火燄散聚故
རབ་འབར་འཁོར་ལོས་དགྲ་ཇག་ཆོམ་རྐུན་དང་༔
饒巴 寇路 扎家 瓊根當
熾燃輪轉滅敵偷盜者

བྱུར་གེགས་ལྟས་ངན་སྲི་ཁ་ཀེག་ཆགས་བྱེད༔
修給 底言 席卡 給洽謝
禍障凶兆夭折魔逆緣

ཉམ་ང་མཐའ་དག་ཕྱེར་བརླག་སྲུང་གུར་སྒྱུར༔
娘阿 他達 妾喇 松故究
一切困境碎塵成護輪

མཐར་ནི་རང་ཉིད་ཀུ་རུ་རྟ་མགྲིན་ནག༔
他尼 讓尼 咕如 當珍那
最終自現黑馬頭明王

ཞལ་ནས་མེ་འཕྲོས་ཕྱི་གདོན་བར་ཆད་བསྲེག༔
夏尼 美初 妻敦 巴妾瑟
口中噴火燃燒外魔障

ནང་དུ་བཀུག་པས་ནད་གདོན་སྡིག་སྒྲིབ་བསྲེག༔
能督 故尼 內敦 底之瑟
向內燃燒病痛和罪業

བར་གྱི་གཉིས་སྣང་མཐའ་དག་སྟོང་པར་སྦྱངས༔
哇吉 尼能 他達 東巴將
中間二執淨於空性界

ཙ་སྔགས༔

根本咒

ཨོཾ་ཨཱཿཧཱུྃ༔གུ་རུ་ཀྲོ་དྷ་ཧ་ཡ་གྲཱི་ཝ་ཀྲོ་དྷ་ཧ་རི་ཎི་ས་ས་མ་ཡ་ཛཿ

ཀཱ་ལེ་ཤྲ་ར་སིདྡྷི་ཕ་ལ་ཧཱུྃ༔

嗡阿吽 咕如卓達 哈雅咕如哇卓達
哈日尼薩 薩瑪雅雜 嘎列修熱 悉地帕喇吽

ཅི་ནུས་བཟླ༔

盡力念誦。

ལས་སྦྱོར་ཕྱི་ལྟར་དགྲ་ཇག་ཆོམ་རྐུན་འཆིང་༔ ནང་ལྟར་གཟའ་ཀླུ་གདུག་པའི་གནོད་པ་འཆིང་༔ དེ་དག་ཡེངས་མེད་བསྐྱེད་རིམ་སྔགས་ནུས་པ༔ རྙེད་པས་ལས་རྣམས་ཐོགས་མེད་འགྲུབ་པར་ངེས༔ རྫོགས་རིམ་གསང་བ་རྣམ་རྟོག་ལམ་དུ་ཁྱེར༔ དེ་ཡང་ཕྲ་སྦོམ་རགས་པ་ཚོགས་དྲུག་གི༔ ཡུལ་ལ་ཞེན་པས་འཁོར་བའི་རྒྱུ་བསྐྱེད་བྱེད༔ ཞེན་མེད་སྤང་གཉེན་བྲལ་བའི་གཤིས་ལ་བཞག༔ དགེའོ༔

事業外在束縛敵偷盜　內在束縛惡心龍曜害
若是不逸修習生次咒　獲已事業必定無礙成
圓次秘密分別轉道用　微細粗略六境之誘惑
執著貪念增長輪迴因　安置無貪無取離治中
善哉！

（接修後面的迴向文及祈願文）

༄༅། །༩ ༽མན་ངག་དགུ་པ༔ རྡོ་རྗེ་གྲོ་ལོད་སྒྲུབ་ཐབས༔

第九密訣 怖畏金剛成就法

ཧཱུྃ༔ ཆོས་དབྱིངས་མཁའ་ལ་རང་འོད་འཇའ་ཟེར་དང་༔
吽 秋樣 卡喇 讓沃 家謝當
吽 虛空法界自光彩虹俱
རྡོ་རྗེའི་གུར་ཁང་མེ་དཔུང་འབར་བའི་ཀློང་༔
多傑 故康 美本 巴威龍
金剛帳幕火燄熾燃界
རྡོ་རྗེ་གྲོ་ལོད་དམར་སྨུག་འཆོལ་བའི་སྐུ༔
多傑 卓洛 瑪慕 秋威故
怖畏蓮師暗紅身搖曳
ཞལ་གདངས་མཆེ་གཙིགས་སྤྱན་གསུམ་སྡང་མིག་གཟིར༔
夏當 妾吉 間僧 當米席
面露獠牙三目怒瞪視

དབུ་སྐྲ་དམར་སེར་གྱེན་བརྫེས་ཐོད་སྐམ་བརྒྱན༔
屋扎 瑪謝 間吉 透剛間
橘紅髮髻豎立頭骨嚴
ཞབས་གཉིས་གར་སྟབས་ལིང་ལིང་འགྱིང་བག་རོལ༔
夏尼 嘎達 冷冷 將巴若
雙足舞姿震震威嚴相
ཟ་འོག་བེར་ཐོད་ཆོས་གོས་རུས་རྒྱན་གསོལ༔
薩喔 威頗 秋故 如間娑
錦緞大氅法衣骨莊嚴
ཕྱག་གཡས་རྡོ་རྗེ་རྩེ་དགུ་གཡོན་ཕུར་བུ༔
洽伊 多傑 則故 云普布
右手九股左手金剛橛
འཁོར་དུ་བདུད་འདུལ་ཁྲོ་བོ་ཆེན་པོ་བཅུ༔
寇督 敦督 初沃 欽波居
周圍伏魔忿怒十明王
ཧཱུྃ་ཀར་རྣམ་རྒྱལ་གཤིན་ཆེན་རྟ་སྐད་ཅན༔
吽嘎 南家 謝欽 達給間
吽嘎尊勝閻王馬鳴王

བདུད་རྩི་དབྱུག་སྟོན་མི་གཡོ་གཞན་མི་ཐུབ༔

督資 永問 米優 仙米圖

甘露舞杖不動無能勝

ཁམས་གསུམ་རྣམ་རྒྱལ་སྟོབས་ཆེན་ཁྲོ་བོ་བཅུ༔

康僧 南家 多欽 初沃居

勝三界王大力十明王

ཀུན་ཀྱང་མཐིང་ནག་གནམ་ལྕགས་ཕུར་བུ་འདྲིལ༔

根將 湯那 南家 普屋之

悉皆搓轉藍黑天鐵橛

སྒྲ་འབྱིན་མདའ་སྨྱོམས་དུར་བདག་ཙཎྜ་ལི༔

扎珍 達念 督達 贊扎利

出聲傲箭墳主旃陀離

རླུང་འབྱིན་སེར་མོ་གདུན་ཁྱུང་སྐྲུལ་བྱེད་མ༔

龍金 迭慕 敦空 故謝瑪

抽風利爪捲臼能捶母

གསོད་བྱེད་མ་སྟེ་ཡབ་ཡུམ་ལྷན་ཅིག་རོལ༔

娑謝 瑪迭 雅云 連吉若

能誅母等父母雙擁姿

གཞན་ཡང་ཁྲོ་ཆུང་རྡོ་རྗེའི་བུ་ཡུག་འཚུབས༔

仙樣 初瓊 多傑 布優促

諸小忿怒金剛風雪擁

གསོལ་འདེབས་ནི༔

祈請文

གང་ཞིག་གཤེད་མའི་དམག་གིས་མཐའ་བསྐོར་ནས༔
剛學 謝美 瑪吉 他勾尼
被任何殺奪軍眾圍困
མཚོན་ཆ་རྣོན་པོས་འདེབས་ཤིང་ཉེན་པ་ན༔
寸洽 諾波 迭香 念巴那
以利兵器攻擊迫害時
ཡིད་གཉིས་ཐེ་ཚོམ་མེད་པར་གསོལ་བ་འདེབས༔
伊尼 帖寸 美巴 娑哇迭
心無疑慮專一而祈請
ཨོ་རྒྱན་རྡོ་རྗེའི་གུར་དང་ལྡན་པ་ཡིས༔
鄔金 多傑 故當 滇巴伊
鄔金以其金剛之帳幕
གཤེད་མ་བྲེད་ཅིང་མཚོན་ཆ་འཐོར་བར་འགྱུར༔
謝瑪 智將 寸洽 透哇究
定令殺手驚懼兵器脫

ཨོ་རྒྱན་པདྨ་འབྱུང་གནས་ལ་གསོལ་བ་འདེབས༔

鄔金 貝瑪 炯內喇 娑哇迭

鄔金蓮花生前我祈請

བསམ་པ་ལྷུན་གྱིས་འགྲུབ་པར་བྱིན་གྱིས་རློབས༔

桑巴 倫吉 珠巴 欣吉洛

加持願望任運獲成就

ལན་གསུམ༔

三次。

གསོལ་བ་བཏབ་ཚེ་ཐུགས་ཀའི་ས་བོན་དང་༔

娑哇 達才 圖給 薩溫當

祈請之時心間種子處

བ་སྤུའི་བུ་ག་དབུ་སྐྲ་ཕྱག་མཚན་ལས༔

哇布 屋嘎 屋扎 洽參利

毛孔髮髻以及法器上

ཁྲོ་བོ་མཚོན་ཆ་སྣ་ཚོགས་ཐོགས་པ་ཡིས༔

初沃 寸洽 那措 圖巴伊

示現眾多持武器明王

བདག་ལ་སྡང་སེམས་ལྡན་པའི་དགྲ་བགེགས་ཀུན༔

達喇 當杏 滇必 扎給根

於吾有害敵人及魔障

ཕྱེ་མར་བརླག་ཅིང་ཤ་ཁྲག་རུས་པ་ལ༔

妾瑪 喇將 夏察 如巴喇

碎如微塵血肉及骨頭

ཁྲོ་ཆུང་ལྕགས་སྡིག་རྣམས་ཀྱིས་ཧབ་ཧབ་རོལ༔

初瓊 家底 南吉 哈哈若

忿怒微尊鐵蠍眾吞噬

ཚུར་འདུས་སྟེང་འོག་ཕྱོགས་མཚམས་རྡོ་རྗེ་ཡི༔

促督 當喔 秋參 多傑伊

回聚上下四方及邊界

གུར་ཁང་མི་ཕྱེད་གོང་བུ་གཅིག་ཏུ་སྒྲུར༔

故康 米妾 貢屋 吉督究

成為金剛護輪無損壞

མཐར་ནི་རང་ཉིད་རྡོ་རྗེ་གྲོ་བོ་ཡོད༔

他尼 讓尼 多傑 卓屋洛

最終自成怖畏金剛尊

ཡེ་ཤེས་ཐུགས་ཀར་རྡོ་རྗེ་ནས་འབྲས་ཙམ༔

耶謝 圖嘎 多傑 尼珠贊

智慧尊心間米般金剛

ཉི་སྟེང་ཧཱུྃ་དམར་མཐའ་ལ་སྔགས་ཕྲེང་འཁོར༔

尼當 吽瑪 他拉 阿稱寇

心間日上紅吽匝咒鬘

འོད་འཕྲོས་རྒྱལ་མཆོད་སེམས་ཅན་ལས་སྒྲིབ་སྦྱངས༔

沃初 家秋 杏間 利之將

發光供佛消除眾生業

མི་དང་མི་མིན་གདུག་པའི་བསམ་སྦྱོར་ཞི༔

米當 米門 督必 桑究席

人及非人害心皆平息

སྔོན་ལས་འཕྲལ་རྐྱེན་བར་ཆད་ཀུན་སེལ་བསམས༔

問利 察間 巴妾 根瑟桑

消除宿業暫緣諸障礙

རྩ་སྔགས༔

根本咒

ཨོཾ་ཨཱཿཧཱུྃ་མ་ཧཱ་གུ་རུ་བི་རུ་ཀྲོ་དྷ་ལོ་ཀཱིརྟི་ར་སརྦ་སིདྡྷི་ཧཱུྃ་ཧཱུྃ་ཧཱུྃ་ཕཊ༔

嗡阿吽 瑪哈咕如 布如卓達 洛咕達日
薩哇悉地 吽吽吽呸

ཅི་མང་བཟླ།

盡力多念。

དྲག་པོ་སྤྱི་དྲིལ༔ ༼ སྤྱི་སྔགས༔ ༽

威猛總合咒（總咒）

ཨོཾ་ཨཱཿཧཱུྃ་ཨཙྪིག་ཉིཙྪིག་ན་མོ་བྷ་ག་ཝ་ཏེ་ཧཱུྃ་ཧཱུྃ་ཕཊ༔ཕཊ༔

ཨཱཿཧཱུྃ་ཧཱུྃ་ཕཊ༔ཕཊ༔

嗡阿吽 阿資呢資 南無 巴嘎哇迭
吽吽呸呸 阿吽吽呸呸

ཟུར་ཆག་སྔགས༔

合音咒

ཨོཾ་བཛྲ་གུ་རུ་གྲོ་བོ་ལོད་ལོ་ཀ་སརྦ་སིདྡྷི་ཧཱུྃ་ཧཱུྃ་ཧཱུྃ༔

嗡阿吽 班雜咕如 卓屋洛 洛嘎
薩哇悉地 吽吽吽

འདི་གསུམ་རང་གི་བློ་ལ་གང་མོས་བཟླ༔ སྐབས་སུ་རྩ་སྔགས་ཞམ་བུར་ཧཱུྃ་ཕཊ་ཅེས༔ དར་ལྡན་མང་བཟླས་སྣང་བའི་ཡུལ་རྣམས་ལ༔ དམིགས་པའི་ཁ་བསྒྱུར་ཏིང་འཛིན་དར་དང་བཅས༔ ཐོགས་རྡུགས་མེད་པར་རིག་པའི་རྩལ་ཡང་སྦྱང་༔ དེ་ལྟར་ཁྲོ་ལོད་རྩ་སྔགས་གང་མོས་ལ༔ བཟླས་ཤིང་ནུས་པ་ཐོན་ནས་ལས་ལ་སྦྱོར༔ དེ་ཡང་མཚོན་བཟློག་རིགས་སྔགས་རྒྱལ་པོ་འདི༔ དམིགས་པའི་ཁ་བསྒྱུར་ཏིང་འཛིན་དར་དང་བཅས༔

此三咒語誦何隨意心　有時根本咒後誦吽呸
猛力復誦一切現象境　觀想轉變提升禪定力
無有窒礙修練本覺力　如是信受怖畏根本咒
念誦獲得咒力行事業　此者迴遮武器明王咒
具足觀想變化禪定力

ཨོཾ་ནོར་སོད་ཟློག་ཚུཾ་དྲིལ་སྭཱཧཱ༔

嗡諾 娑多 瓊之 娑訶

བཟླ་ཞིང་རྟེན་འབྲེལ་རྫས་འཁོར་སྲུང་བ་ཡང༔ བྱས་པས་མཚོན་གྱི་གནོད་པ་ཟློག་པར་བྱེད༔ དེ་ཡང་སྔོན་ལས་ཅི་རིགས་ཕྱིར་ནུར་བྱེད༔ འཕྲུལ་རྐྱེན་ཡིན་ན་ངེས་པར་བཟློག་འགྱུར་རོ༔ ཕྱི་ལྟར་མཚོན་ཆའི་གནོད་པ་དེ་ཉིད་ཀྱང་༔ ནང་ན་ཉོན་མོངས་དྲག་པ་ཉིད་ལས་བྱུང་༔ དེས་ན་ཉོན་མོངས་ལམ་ཁྱེར་རྫོགས་རིམ་བསྒོམ༔ དེ་ཡང་ཞེ་སྡང་ཀམ་གྱིས་སྐྱེས་པ་ན༔ འཁྲོ་རྗེས་མི་མཐུད་པོ་ཡི་རང་ངོར་བལྟ༔ བལྟས་པས་རང་ཡལ་སྣང་གཉིས་ཡུལ་ལས་འདས༔ རིག་པ་གསལ་སྟོང་རྗེན་པ་ཅེར་གྱིས་འཆར༔ དེ་ནི་མེ་ལོང་ལྟ་བུའི་ཡེ་ཤེས་ཡིན༔ དེ་བཞིན་འདོད་ཆགས་ང་རྒྱལ་ཕྲག་དོག་དང་༔ གཏི་མུག་ལ་ཡང་དེ་ལྟར་ཉམས་སྐྱོང་བའི༔ ཉོན་མོངས་རང་དག་ཡེ་ཤེས་ཆེན་པོར་འཆར༔ ཉོན་མོངས་གྲོལ་ལ་ཡེ་ཤེས་སྐྱེ་བར་བྱ (སྐྱེ་བར་བྱ)༔

持誦緣起藥物護輪等　作成迴遮武器止傷害
多種累世宿業能延期　若是當下違緣定迴遮
外在一切武器之損害　內心粗重煩惱所引起
是故煩惱道用修圓次　瞋恨煩惱驟然生起時
不隨其後直觀本面性　此即煩惱自消超棄治
明現本明明空赤裸見　此即大圓如鏡之智慧
如是貪欲傲慢及嫉妒　痴等如此練習成熟後
煩惱自淨明現大智慧　離棄煩惱智慧能生起

སྨྲས་པ། ༼སྙིང་མ་འགག་དང་གསར་མ་རེ་ཟུང་ན། །ཟུར་ཆག་སྤྱགས་འགྱུར་འདི་འདྲ་བྱུང་བ་ལ། །རྟོག་གེ་པ་འགའ་རྒྱ་མིན་བོད་མིན་ཞེས། །དགག་པ་རང་ཉིད་ཆོས་སྤྱངས་སྒྲིབ་བསགས་ལས། །ཇི་བཞིན་དོན་ལ་འབྱོར་བ་མ་ཡིན་ཏེ། །འབྱོར་ཞེས་སྨྲ་ན་ཨོ་རྒྱན་ཤཱཀྱ་ལ། །འགྲོ་སྡིང་སྲིན་པོ་ཀླུ་ཡི་སྐད་ལ་སོགས། །ཚུལ་བཞིན་ཤེས་པ་ཕྱོགས་འདིར་སྨོས་ཅི་དགོས། །ལེགས་སྦྱར་སྐད་ལ་དཔྱད་པར་སྙོམ་ན་ཡང་། །ལེགས་སྦྱར་མཐའ་དག་དབང་པོས་མི་ཤེས་ན། །ཕལ་པ་གཞན་གྱིས་སྤྱོད་ཡུལ་ག་ལ་ཞིག །འཕགས་ཡུལ་ལེགས་སྦྱར་མདོ་གཞུང་ཡོངས་རྫོགས་པ། །བོད་འདིར་མེད་ཅིང་ཡོད་པ་ཅུང་ཟད་ཀུང་། །བྲམ་ཟེའི་གསང་ཚིག་ཚིག་སྟུད་གྱུར་པ་རྣམས། །བོད་ཀྱི་ལོ་ཙྪས་རང་གར་རྟོགས་ནུས་མེད། །ལྷག་ཏུ་གསང་ཆེན་སྙིང་མའི་མན་ངག་རྣམས། །ལེགས་སྦྱར་ཁོ་ནས་སྟོན་པ་མ་ཡིན་གྱི། །ཚུལ་འདི་བསམ་གྱིས་མི་ཁྱབ་ཁོ་ནར་དྲན། །དེ་ལྟ་ན་ཡང་གང་ཟག་བློ་སྐྱོན་གྱིས། །བར་སྐབས་བཅོས་བསླད་རྫུན་ཟོག་ཡིག་ནོར་སོགས། །ཡིན་མིན་བསྲེག་བཅད་བརྡར་བའི་གསེར་བཞིན་བརྟག །ཚད་ལྡན་ཡི་དམ་བསྒྲུབ་ན་རྟགས་ལྡན་ཞིང་། །བཟླས་ན་ནུས་འབྱུང་བསྒོམ་ན་ཉམས་རྟོགས་འཆར། །འདི་ཕྱི་བར་དོར་བདེ་སྐྱིད་ཐོབ་ན་ཡིན། །དེ་སྐད་ཟབ་མོའི་ཕྱོགས་ལ་ལོག་རྟོག་བློ། །དག་བྱེད་(དགག་ཕྱིར)་ཚེ་དབང་ནོར་བུས་ཞར་བྱུང་སྨྲས། །དགེའོ། ༽

偈曰

有些舊譯者與新譯者　出現此種合音咒語時
愚者言說非藏非天竺　胡說謗法自造重罪業
此種謠言一切不應理　若說應理鄔金香巴拉
空行羅剎龍天語言等　精通學者此處是否有
雖然看似研究梵天語　一切梵文天帝亦難知
何況其餘凡夫能了知　一切天竺梵文之經典
藏地不齊有者僅少數　梵志密語簡略之辭彙
藏地譯師無能任意知　尤其大密舊譯諸口訣
並非唯一依靠梵天語　此為甚深不可思議也
但具補特迦羅意過失　有時欺騙偽造錯別字
對錯如以煉剪磨驗金　正確修行本尊具徵兆
念即具力修則生證悟　今生來世中陰獲安樂
為除甚深密乘誤解故　又名壽自在寶附帶言

善哉！

（接修後面的迴向文及祈願文）

༄། ། ༡༠ ༽ མན་ངག་བཅུ་པ༔

ཐུགས་ཆེན་པདྨ་རྒྱལ་པོའི་སྒྲུབ་ཐབས༔

第十密訣　大悲觀音蓮花王成就法

ཨ༔ ཆོས་དབྱིངས་མཁའ་ལ་རང་འོད་ཡེ་ཤེས་དབུས༔
阿　秋樣　卡喇　讓沃　耶謝威
阿　法界虛空智慧自光中
པདྨ་རྒྱལ་པོ་སྐུ་དམར་ཞལ་གཅིག་པ༔
貝瑪　家波　故瑪　夏吉巴
蓮花王尊一面身色紅
ཕྱག་གཉིས་ཐལ་སྦྱོར་གསང་ཡེ་ཡུམ་ལ་འཁྱུད༔
洽尼　他究　桑耶　云拉秋
雙手合掌擁抱密慧母
ཞི་ཚུལ་ལོངས་སྐུའི་ཆས་རྫོགས་རྡོར་སྐྱིལ་བཞུགས༔
席促　龍故　妻佐　多吉修
寂靜報身裝束跏趺坐

ཐུགས་ཀར་རྡོར་སེམས་སྤྱི་བོར་སྣང་མཐའ་ཡས༔

圖嘎 多杳 吉沃 能他伊

心間金剛薩埵頂彌陀

ཕྱི་རིམ་འདབ་བརྒྱད་ཉེ་སྲས་སེམས་དཔའ་བརྒྱད༔

妻仁 達傑 涅席 杳巴傑

外層蓮辦八大菩薩尊

གཞན་ཡང་སངས་རྒྱས་བྱང་སེམས་གྲངས་མེད་བསྐོར༔

仙樣 桑吉 香杳 章美勾

其餘無量諸佛菩薩繞

གསོལ་འདེབས་ནི༔

祈請文

ནམ་ཞིག་ཚེ་ཟད་འཆི་བའི་དུས་བྱུང་ཚེ༔
南學 才瑟 妻威 底兄才
一旦壽盡死期來臨時
གནད་གཅོད་སྡུག་བསྔལ་དྲག་པོས་ཉེན་པ་ན༔
內究 督阿 扎波 念巴那
若為強烈痛楚苦所逼
ཡིད་གཉིས་ཐེ་ཚོམ་མེད་པར་གསོལ་བ་ཐོབ༔
伊尼 帖寸 美巴 娑哇透
心無疑慮專一而祈請
ཨོ་རྒྱན་སྣང་བ་མཐའ་ཡས་སྤྲུལ་པ་སྟེ༔
鄔金 能哇 他伊 珠巴迭
鄔金為無量光之化現
བདེ་བ་ཅན་གྱི་ཞིང་དུ་ངེས་པར་སྐྱེ༔
迭哇 間吉 香督 伊巴傑
定令往生極樂之淨土

ཨོ་རྒྱན་པདྨ་འབྱུང་གནས་ལ་གསོལ་བ་འདེབས༔

鄔金 貝瑪 炯內喇 娑哇迭

鄔金蓮花生前我祈請

བསམ་པ་ལྷུན་གྱིས་འགྲུབ་པར་བྱིན་གྱིས་རློབས༔

桑巴 倫吉 珠巴 欣吉洛

加持願望任運獲成就

ལན་གསུམ༔

三次。

གསོལ་བ་བཏབ་ཚེ་གཙོ་འཁོར་འོད་ཟེར་གྱིས༔

娑哇 達才 佐寇 沃謝吉

祈請之時主眷發出光

འགྲོ་དྲུག་སྒྲིབ་སྦྱངས་འོད་ཟེར་ལྕགས་ཀྱུ་ཡིས༔

卓珠 之將 沃謝 家居伊

淨除六道罪障光鉤旋

བདེ་བ་ཅན་གྱི་ཞིང་དུ་ཀུན་དྲངས་ནས༔

迭哇 間吉 香督 根章尼

一切接引極樂淨土中

པདྨ་ལས་འཁྲུངས་སྣང་མཐའི་ཞལ་མཇལ་བསམ༔
貝瑪 利充 能他 夏家桑
蓮花受生親見無量光

མཐར་ནི་རང་ཉིད་ལྷར་གྱུར་ཐུགས་དབུས་སུ༔
他尼 讓尼 喇究 圖威瑟
最終自成本尊心間中

པད་ཉི་ཟླ་སྟེང་འབྲུ་བཞི་བརྩེགས་མའི་མཐར༔
貝尼 達當 珠席 傑美他
蓮日月上四字堆層邊

རྒྱལ་བ་ཀུན་གྱི་ཡང་སྙིང་ཡི་གེ་དྲུག༔
家哇 根吉 樣寧 伊給珠
一切勝者心要六字明

འཁོར་བས་སྣོད་བཅུད་དག་པའི་རང་བཞིན་གྱུར༔
寇威 諾居 達必 香督究
周繞情器化為清淨剎

ཙ་སྔགས༔

根本咒

ཨོཾ་ཨཱཿཧཱུྃ༔ཧྲཱིཿ ཨོཾ་མ་ཎི་པདྨེ་ཧཱུྃ༔

嗡阿吽啥 嗡 瑪尼 貝美吽

ཅི་ནུས་བཟླ།

盡力念誦。

སྐབས་སུ་སངས་རྒྱས་བྱང་སེམས་མཚན་བརྒྱ་དང་༔ ཟ་མ་ཏོག་བཀླག་ཉིན་མཚན་ཐུན་དྲུག་ཏུ༔ འཆི་ཁར་གནད་གཅོད་སྡུག་བསྔལ་མི་འབྱུང་ཞིང་༔ བདེ་བ་ཅན་དུ་སྐྱེ་བའི་སྨོན་ལམ་གདབ༔ རྫོགས་རིམ་འཆི་བ་ལམ་ཁྱེར་བསྒོམ་པ་སྟེ༔ འཆི་བའི་རྒྱུ་ནི་འཕོ་བཅས་རྟོག་པ་ཡིན༔ ལམ་ཁྱེར་རྟོག་མེད་འཛུག་པོའི་འོད་གསལ་བསྒོམས༔ དེ་ལ་གོམས་ན་འཆི་ཁ་གྲོལ་བ་ཐོབ༔ དགེའོ༔

座間諸佛菩薩百名經　晝夜六時唸誦寶王經
祈願臨終不生諸痛苦　即刻往生西方極樂剎
觀修圓次臨終道用法　死因乃是妄念遷移故
道用無念觀修光明法　此法圓熟臨終得解脫
善哉！

（接修後面的迴向文及祈願文）

༄༅། །༡༡ ༽ མན་ངག་བཅུ་གཅིག་པ༔ སྣང་བ་མཐའ་སྒྲུབ་ཐབས༔

第十一密訣 無量光佛成就法

ཧྲཱི༔ ཆོས་དབྱིངས་མཁའ་ལ་རང་འོད་ཡེ་ཤེས་ཀློང་༔

啥 秋様 卡喇 讓沃 耶謝龍

啥 虛空法界智慧自光中

རྨད་བྱུང་སངས་རྒྱས་ཞིང་ཁམས་བདེ་བ་ཅན༔

美炯 桑傑 香康 迭哇間

極樂世界奇妙佛剎土

དབུས་སུ་སངས་རྒྱས་འོད་དཔག་མེད་མགོན་ནི༔

威瑟 桑傑 沃巴 美貢尼

此中怙主無量光如來

དམར་པོ་མཉམ་གཞག་ཆོས་གོས་རྣམ་གསུམ་གསོལ༔

瑪波 娘夏 秋故 南僧娑

紅色定印身搭三法衣

བྱང་ཆུབ་ཤིང་མཆོག་རིན་ཆེན་པདྨོ་ནི༔

香秋 形秋 仁欽 貝慕尼

菩提妙樹珍寶妙蓮花

རྣམ་པར་སྣང་ལ་སྐུ་རྒྱབ་བརྟེན་ནས་བཞུགས༔
南巴 能喇 故家 滇尼修
背倚蓮花普照而安居

ཕྱི་རིམ་ཤར་དུ་སངས་རྒྱས་མི་འཁྲུགས་པ༔
妻仁 夏督 桑傑 米初巴
外圍東方阿閦毗如來

དེ་ནས་གཡས་བསྐོར་སངས་རྒྱས་དཔའ་བོ་བདུན༔
迭尼 伊勾 桑傑 巴沃敦
由此右繞往昔七如來

སངས་རྒྱས་རྣམ་གཟིགས་ས་གནོན་མཉམ་གཞག་མཛད༔
桑傑 南席 薩旋 娘夏雜
毗婆尸佛觸地禪定印

གཙུག་ཏོར་ཅན་ནི་མཆོག་སྦྱིན་མཉམ་གཞག་མཛད༔
族多 間尼 秋珍 娘夏雜
尸棄如來勝施禪定印

ཐམས་ཅད་སྐྱོབ་ནི་སྐྱབས་སྦྱིན་མཉམ་པར་གཞག༔
湯傑 究尼 家珍 娘巴夏
毗舍浮佛無畏施定印

འཁོར་བ་འཇིག་ནི་ཏིང་ངེ་འཛིན་གྱི་རྒྱ༔

寇哇 吉尼 當伊 珍吉家

拘留孫佛三摩地定印

གསེར་གྱི་ཐུབ་པ་ཆོས་འཆད་མཉམ་གཞག་མཛད༔

謝吉 圖巴 秋妾 娘夏雜

拘那含佛說法禪定印

འོད་སྲུང་མཆོག་སྦྱིན་ཆོས་གོས་རི་དྭགས་རྣ༔

沃松 秋金 秋故 日達那

飲光勝施法衣如鹿耳

ཤཱཀྱ་ཐུབ་པ་ཆོས་འཆད་ཕྱག་རྒྱ་མཛད༔

夏家 圖巴 秋妾 香迦雜

釋迦能仁施作說法印

བདུན་ཀ་གསེར་མདོག་ཆོས་གོས་རྣམ་གསུམ་གསོལ༔

敦嘎 謝多 秋故 南僧娑

七尊金色身搭三法衣

ཀུན་ཀྱང་མཚན་དཔེ་ཡོངས་རྫོགས་རྡོར་སྐྱིལ་བཞུགས༔

根將 參貝 永佐 多吉修

悉皆相好圓滿跏趺坐

རང་རང་བྱང་ཆུབ་ཤིང་ལ་སྐུ་རྒྱབ་བརྟེན༔

讓讓 香秋 香喇 故家滇

佛身各各背倚菩提樹

གཞན་ཡང་རྫོགས་པའི་སངས་རྒྱས་གངྒཱའི་ཀླུང་༔

仙樣 佐必 桑傑 剛格龍

其餘恆河沙數正覺佛

བྱེ་མའི་གྲངས་དང་མཉམ་པས་མཐའ་བསྐོར་བསམ༔

謝美 章當 娘必 他勾桑

思惟環繞周匝而作觀

གསོལ་འདེབས་ནི༔

祈請文

སྒྱུ་ལུས་གཡར་པོ་ཞིག་པའི་བར་དོ་རུ༔
居路 雅波 學必 哇多如
借用幻軀死亡中陰中
འཁྲུལ་སྣང་ཉིད་འཁྲུལ་ཆེན་པོས་ཉེན་པ་ན༔
初能 寧初 欽波 念巴那
幻相幻中幻苦所逼迫
ཡིད་གཉིས་ཐེ་ཚོམ་མེད་པར་གསོལ་བ་འདེབས༔
伊尼 帖寸 美巴 娑哇迭
心無疑慮專一而祈請
ཨོ་རྒྱན་དུས་གསུམ་མཁྱེན་པའི་ཐུགས་རྗེ་ཡིས༔
鄔金 督僧 欽必 圖傑伊
鄔金以其知三世悲心
འཁྲུལ་སྣང་རང་གྲོལ་སྟོན་པར་ཐེ་ཚོམ་མེད༔
初能 讓卓 敦巴 帖寸美
定令幻相當下自解脫

ཨོ་རྒྱན་པདྨ་འབྱུང་གནས་ལ་གསོལ་བ་འདེབས༔

鄔金 貝瑪 炯內喇 娑哇迭

鄔金蓮花生前我祈請

བསམ་པ་ལྷུན་གྱིས་འགྲུབ་པར་བྱིན་གྱིས་རློབས༔

桑巴 倫吉 珠巴 欣吉洛

加持願望任運獲成就

ལན་གསུམ༔

三次。

གསོལ་བ་བཏབ་ཚེ་གཙུག་གཏོར་མཛོད་སྤུ་ནས༔

娑哇 達才 族多 佐布尼

祈請之時頂髻白毫上

འོད་ཀྱིས་འགྲོ་བའི་སྒྲིབ་པ་ཡོངས་སུ་སྦྱངས༔

沃吉 卓威 之巴 永瑟將

發光盡消眾生諸業障

ཀུན་ཀྱང་འཕགས་པའི་ས་ལ་ཡོངས་བཀོད་དེ༔

根將 帕必 薩喇 永故迭

一切普證聖者之果位

བདེ་ཆེན་པདྨོའི་གདན་ལ་འཁོད་པར་བསམ༔

迭欽 貝慕 滇喇 庫巴桑

安置大樂蓮花座墊上

མཐར་ནི་རང་ཉིད་འོད་དཔག་མེད་དུ་བསྒོམ༔

他尼 讓尼 沃巴 美督宮

最終自成無量光佛尊

ཐུགས་ཀར་ཟླ་སྟེང་རྡོ་རྗེའི་ལྟེ་བར་ཧྲཱི༔

圖嘎 達當 多傑 迭哇啥

心間月上金剛中啥字

མཐའ་མར་གཟུངས་སྔགས་འཁོར་ལས་འོད་འཕྲོས་པས༔

他瑪 松阿 寇利 沃初必

周匝總持咒鬘旋放光

དོན་གཉིས་ཡོངས་རྫོགས་སྣོད་བཅུད་སངས་རྒྱས་ཞིང་༔

敦尼 永佐 諾居 桑傑香

二利圓滿情器成佛剎

རྩ་སྔགས༔

根本咒

ཨོཾ་ཨ་མི་ཏ་བྷཱ་ཧྲཱི༔

嗡 阿彌 達巴啥

མང་དུ་བཟླ༔

多念。

རབ་བདུན་གྱི་སྔགས༔

七佛咒

ན་མ༔སརྦ་ཏ་ཐཱ་ག་ཏ་ཧྲི་ད་ཡ༔ ཨ་ནུ་ག་ཏེ༔ ཨོཾ་ཀུ་རུཾ་གི་ནི་སྭཱ་ཧཱ༔

那瑪 薩哇 達他嘎達 啥達雅
阿努嘎迭 嗡咕仍格尼 娑訶

མི་འཁྲུགས་པའི་སྔགས༔

不動佛咒

ན་མོ་རཏྣ་ཏྲ་ཡཱ་ཡ༔ ཨོཾ་ཀཾ་ཀ་ནི་ཀཾ་ཀ་ནི༔ རོ་ཙ་ནི་རོ་ཙ་ནི༔ ཏྲོ་ཊ་ནི་ཏྲོ་ཊ་ནི༔ ཏྲཱ་ས་ནི་ཏྲཱ་ས་ནི༔ པྲ་ཏི་ཧ་ན་པྲ་ཏི་ཧ་ན༔ སརྦ་ཀརྨ་པ་རཾ་པ་རཱ་ཎི་མེ་སརྦ་ས་ཏྭ་ནཱ་ཉྩ་སྭཱ་ཧཱ༔

南無 日那扎雅雅 嗡 剛嘎尼 剛嘎尼 若雜尼 若雜尼 卓扎尼 卓扎尼 扎薩尼 扎薩尼 扎德哈那 扎德哈那 薩哇嘎瑪 巴讓巴日 尼美薩哇 薩埵南雜 娑訶

ཞེས་དང་འོད་དཔག་མེད་ཀྱི་མཚན་བརྒྱའི་སྔགས༔ དཔའ་བོ་བདུན་དང་མི་འཁྲུགས་གཟུངས་སྔགས་བཟླ༔ ཐུན་མཚམས་དཀོན་བརྩེགས་འོད་དཔག་མེད་མདོ་བཀླག༔ སེམས་བསྐྱེད་འགྱུར་བ་བཅུ་ཡང་ཅི་ནུས་འབད༔ རྫོགས་རིམ་བར་དོའི་སྣང་བའི་གཞི་རྩ་ནི༔ ཀུན་གཞི་རྣམ་རྟོག་ལས་རླུང་བསྐྱོད་ལས་ཤར༔ བར་དོ་ལམ་ཁྱེར་ཉམས་ལེན་སྙིང་པོ་ནི༔ རྨི་ལམ་ངོས་བཟུང་སྦྱང་སྤེལ་བསྒྱུར་བཅད་བྱ༔ དགེའོ༔

無量光佛百名經長咒　持誦勇士七佛不動咒
持誦寶積經之彌陀經　精進修行十種之發心
圓次中陰境現象根本　基識分別業風動所現
中陰道用修持之精要　認夢持淨增變行斷夢

善哉！

（接修後面的迴向文及祈願文）

༄། །༡༢ ༽ མན་ངག་བཅུ་གཉིས་པ༔ བླ་མ་ཀུན་བཟང་སྒྲུབ་ཐབས༔

第十二密訣　上師普賢王如來成就法

ཨ༔ མཁའ་ཉིད་འོད་གསལ་རྡོ་རྗེ་སྙིང་པོའི་ཞིང་༔

阿　卡尼　沃瑟　多傑　寧波香

阿　虛空光明金剛果位剎

དབུས་སུ་འོད་ལྔའི་ཐིག་ལེ་བཀྲག་འཚེར་བའི༔

威瑟　沃阿　提列　扎才威

中央五光明點燦爛之

སྙིང་པོ་ཀུན་བཟང་ཡབ་ཡུམ་གཅེར་བུའི་སྐུ༔

寧波　根桑　雅云　傑威故

彼中普賢父母赤裸身

མཉམ་གཞག་ཡུམ་གྱི་རྡོར་དྲིལ་མཐིང་དྭངས་གསལ༔

娘夏　云吉　多之　湯當瑟

定印佛母青藍持鈴杵

མདུན་དུ་རིགས་འདུས་དཔལ་ལྡན་རྡོ་རྗེ་སེམས༔

敦督　日督　巴滇　多傑杏

前集種姓具德金剛心

ཕྱོགས་བཞིར་རྣམ་སྣང་རིན་འབྱུང་འོད་དཔག་མེད༔

秋席 南能 仁炯 沃巴美

四方毗盧寶生無量光

དོན་གྲུབ་རང་རྟགས་ཕྱག་མཚན་ཡུམ་ལ་འཁྱུད༔

敦珠 讓達 洽參 云喇去

不空持部標誌擁佛母

མཚམས་བཞི་བདུད་བཞི་འདུལ་མཛད་ཁྲོ་བོའི་རྒྱལ༔

倉席 督席 督雜 初沃家

四邊調伏四魔忿怒王

རྡོ་རྗེ་གཞོན་ནུ་བཛྲ་ཧེ་རུ་ཀ༔

多傑 旋努 班雜 嘿如嘎

金剛童子班雜嘿如嘎

རྟ་མགྲིན་རྒྱལ་པོ་འཆི་མེད་བདུད་རྩི་འཁྱིལ༔

達珍 家波 企美 督資妻

馬頭明王無死甘露漩

ཡེ་ཤེས་མེ་འོད་ལྔ་ལྡན་དབུས་ན་བཞུགས༔

耶謝 美威 阿滇 威那修

具足五智火光中安居

གཞན་ཡང་ཞི་ཁྲོ་དམ་པ་རིགས་བརྒྱ་དང་༔
仙樣 席初 當巴 日家當
其餘百部寂忿聖者眾
རིགས་ལྔ་རིགས་གཅིག་རང་བཞིན་གྲངས་མེད་པ༔
日阿 日吉 讓勳 章美巴
或五或一自性無量數
སྒྱུ་འཕྲུལ་དྲྭ་བ་བསམ་གྱིས་མི་ཁྱབ་སྐུ༔
居初 扎哇 桑吉 米洽故
幻化網相不可思議身
དཔག་གིས་མི་ལང་མཁའ་ཁམས་ཁེངས་པས་བསྐོར༔
巴吉 米浪 卡康 康必勾
無量遍滿虛空而圍繞

གསོལ་འདེབས་ནི༔

祈請文

གཞན་ཡང་ལས་དང་རྐྱེན་གྱི་དབང་གྱུར་ཏེ༔
仙樣 利當 間吉 旺究迭
復因業與緣之力所致
འཁྲུལ་སྣང་དངོས་པོར་ཞེན་ཅིང་སྡུག་བསྔལ་ན༔
初能 屋波 仙將 督阿那
執幻為實且生痛苦時
ཡིད་གཉིས་ཐེ་ཚོམ་མེད་པར་གསོལ་བ་འདེབས༔
伊尼 帖寸 美巴 娑哇迭
心無疑慮專一而祈請
ཨོ་རྒྱན་བདེ་ཆེན་རྒྱལ་པོའི་ངོ་བོ་སྟེ༔
鄔金 迭欽 家波 喔沃迭
鄔金為大樂王之體性
འཁྲུལ་སྣང་སྡུག་བསྔལ་རྩད་ནས་གཞིག་པར་བྱེད༔
初能 督阿 雜尼 席巴謝
必令從根了悟諸幻苦

ཨོ་རྒྱན་པདྨ་འབྱུང་གནས་ལ་གསོལ་བ་འདེབས༔
鄔金 貝瑪 炯內喇 娑哇迭
鄔金蓮花生前我祈請
བསམ་པ་ལྷུན་གྱིས་འགྲུབ་པར་བྱིན་གྱིས་རློབས༔
桑巴 倫吉 珠巴 欣吉洛
加持願望任運獲成就

ལན་གསུམ༔
三次。

གསོལ་བཏབ་ཡེ་ཤེས་རང་འོད་མེ་དཔུང་གིས༔
娑達 耶謝 讓沃 美本吉
祈請智慧自光發火燄
ཁམས་གསུམ་འཁོར་བའི་རྒྱུ་རྩ་དྲུང་ནས་ཕྱུང་༔
康僧 寇威 居雜 仲尼瓊
拔除三界輪迴之因根
ཀུན་ཀྱང་རྒྱལ་བའི་དཀྱིལ་འཁོར་བྱིན་བརླབས་ནས༔
根將 家威 吉寇 欣喇尼
加持一切成為佛壇城

མི་འགྱུར་བདེ་ཆེན་མཆོག་ལ་སྤྱོད་པར་དམིགས༔
米究 迭欽 秋喇 究巴米
明觀享受不變勝大樂

མཐར་ནི་རང་ཉིད་ཀུན་བཟང་ཡབ་ཡུམ་གྱུར༔
他尼 讓尼 根桑 雅云究
最終自成普賢王父母

ཐུགས་ཀར་ཡེ་ཤེས་ཐིག་ལེ་ལྔ་ལྡན་དབུས༔
圖嘎 耶謝 提列 阿滇威
心間五圓智慧光點中

འབྲུ་དགུ་བརྩེགས་པས་འགྲོ་ཀུན་སྒྲིབ་པ་སྦྱངས༔
珠故 則必 卓根 之巴將
九字相疊消除有情業

ཀུན་བཟང་སྐུར་གྱུར་སྔགས་ཀྱི་རང་སྒྲ་སྒྲོགས༔
根桑 故究 阿吉 讓扎卓
身成普賢咒音自然響

ཨོཾ་ཨཱཿཧཱུྃ༔འ་ཨ་ཤ་ས་མ་ཧ༔

嗡阿吽 阿阿 夏薩 瑪哈

དང་ཡིག་དྲུག་གང་མང་བཟླིན་པར་བྱ༔

和盡力持誦六字。

འདི་ནི་ཀུན་བཟང་དགོངས་པའི་ཡང་སྙིང་སྟེ༔ རྫོགས་ཆེན་འབུམ་ཕྲག་དྲུག་ཅུའི་སྙིང་པོ་ཡིན༔ བཟླས་པས་རིགས་དྲུག་སྡུག་བསྔལ་དྲུང་ནས་འདོན༔ མངོན་སུམ་སྣང་བ་ཚད་ལ་མྱུར་ཕེབས་འགྱུར༔ ཐུན་སྐབས་སངས་རྒྱས་སྲས་གཅིག་ས་བོན་རྒྱུད༔ བཏགས་གྲོལ་རྒྱུད་དྲུག་གསེར་གྱི་ཞུན་མའི་རྒྱུད༔ ཀུན་ཏུ་བཟང་པོའི་སྨོན་ལམ་མཆོག་ལ་སོགས༔ གང་མང་བགྲང་ཞིང་དོན་ལ་སེམས་པར་བྱ༔ རྒྱལ་བ་ཐབས་མཁས་ཆོས་ཀྱི་སྒོ་མང་ཡང་༔ འཁྲུལ་སྣང་བཙན་ཐབས་བཟློག་ཅིང་སངས་རྒྱས་ཀྱི༔ གོ་འཕང་མྱུར་བསྒྲུབ་སངས་རྒྱས་ཡེ་ཤེས་དངོས༔ སྟོན་བྱེད་རྫོགས་ཆེན་རྒྱུད་ཀློག་ཆོས་སྤྱོད་མཆོག༔ སྡུག་བསྔལ་དྲག་པོའི་རྒྱུ་ནི་དངོས་ཞེན་གྱི༔ འཛིན་པ་དམ་པོས་བྱས་ཏེ་དེ་བཟློག་བྱེད༔ འཁྲུལ་སྣང་རང་གྲོལ་ཆོས་ཉིད་མངོན་སུམ་བལྟ༔ ཐུན་མིན་འཕོ་བའི་གདམས་པ་ཉམས་སུ་ལེན༔ དགེའོ༔

此為普賢王如來心髓　大圓滿六十萬續精要
念即拔除六道諸痛苦　法相現前速證如量相
座間持誦諸佛獨子續　佩帶解脫六續純金續
普賢如來殊勝祈願等　多遍持誦觀照思其義
佛說方便法門雖眾多　幻相立轉速證佛果位
明示大覺智慧乃此法　持誦大圓滿續勝法行
猛烈痛苦乃因貪實有　此亦堅執而生作轉移
觀照幻相自解法性現　修行不共遷識之訣竅
善哉！

（接修後面的迴向文及祈願文）

༄། །༡༣ ༽ མན་ངག་བཅུ་གསུམ་པ༔

བླ་མ་བདེ་བ་ཆེན་པོའི་སྒྲུབ་ཐབས༔

第十三密訣 上師大樂蓮師成就法

རང་གི་དྲིན་ཆེན་རྩ་བའི་བླ་མ་ནི༔ སྤྱིར་ནི་སངས་རྒྱས་ཐམས་ཅད་འདུས་པའི་སྐུ༔
ཁྱད་པར་པད་འབྱུང་སྒྱུ་འཕྲུལ་ཉིད་དུ་ངེས༔ དེ་ཉིད་གུ་རུ་རྩ་སྒྲུབ་ལྟར་རུང་ངོ༔
自之大恩根本上師尊 廣說乃為諸佛總集相
尤其確是蓮師幻化身 修時可依蓮師根本法

ཨཱ༔ ཆོས་དབྱིངས་མཁའ་ལ་རང་འོད་ཡེ་ཤེས་དབུས༔
阿 秋樣 卡喇 讓沃 耶謝威
阿 虛空法界智慧自光中
གུ་རུ་བདེ་ཆེན་མཉམ་གཞག་ཕྱག་མཐིལ་དུ༔
咕如 迭欽 娘夏 洽提督
大樂蓮師定印手中央
ནོར་བུ་བསམ་འཕེལ་མཚོ་རྒྱལ་ཡུམ་དང་བཅས༔
諾布 桑佩 措家 云當吉
如意寶珠海勝母和合

དྲན་པས་སྡུག་བསྔལ་གདན་ནས་འཇོམས་པར་བསམ༔

珍必 督阿 滇尼 炯巴桑

以憶念故永除諸苦難

ཕྱོགས་བཞིར་རིག་འཛིན་བཞི་སྟེ་སྐུའི་ཆ་ལུགས༔

秋席 仁珍 席迭 故洽路

四方四尊持明身莊嚴

གཙོ་བོ་ཇི་བཞིན་འཁོར་ལོ་རྡོ་རྗེ་དང་༔

佐沃 吉勳 寇洛 多傑當

如同主尊禪定手印持

པདྨ་རྒྱ་གྲམ་མཉམ་གཞག་ཕྱག་རྒྱས་འཛིན༔

貝瑪 家章 娘夏 洽傑珍

法輪金剛蓮花羯磨杵

མཚམས་བཞིར་སློབ་དཔོན་བཞི་སྟེ་ཐོད་བུམ་འཛིན༔

參席 洛本 席迭 透本珍

四隅四阿闍黎捧顱瓶

གཞན་ཡང་རིག་འཛིན་བྱེ་འབུམ་གཟི་བརྗིད་འབར༔

仙樣 仁珍 謝本 席吉巴

其餘俱胝持明威光嚴

རྩ་བར་བརྒྱུད་པའི་བླ་མ་སྤྲིན་བཞིན་འཁྲིགས༔
雜哇 居必 喇嘛 珍勳熾
傳承根本上師湧如雲

གསོལ་འདེབས་ནི༔

祈請文

འགྲོ་དྲུག་སྡུག་བསྔལ་ཆེན་པོས་ཉེན་པ་དང་༔
卓珠 督阿 欽波 念巴當
若六道眾生為大苦逼
ཁྱད་པར་བོད་ཀྱི་རྗེ་འབངས་སྡུག་བསྔལ་ན༔
洽巴 波傑 傑邦 督阿那
尤其藏地王臣痛苦時
དད་གུས་མོས་པས་གདུང་བས་གསོལ་འདེབས་ན༔
迭故 慕必 東修 扎波伊
當以猛烈虔信之渴求
ཡིད་གཉིས་ཐེ་ཚོམ་མེད་པར་གསོལ་བ་འདེབས༔
伊尼 帖寸 美巴 娑哇迭
心無疑慮專一而祈請

ཨོ་རྒྱན་ཐུགས་རྗེས་འཕོ་འགྱུར་མེད་པར་གཟིགས༔

鄔金 圖傑 頗究 美巴席

鄔金大悲無移永垂視

ཨོ་རྒྱན་པདྨ་འབྱུང་གནས་ལ་གསོལ་བ་འདེབས༔

鄔金 貝瑪 炯內喇 娑哇迭

鄔金蓮花生前我祈請

བསམ་པ་ལྷུན་གྱིས་འགྲུབ་པར་བྱིན་གྱིས་རློབས༔

桑巴 倫吉 珠巴 欣吉洛

加持願望任運獲成就

ཡན་གསུམ༔

三次。

གསོལ་བ་བཏབ་པས་དད་པའི་མཐུ་ནུས་ཀྱིས༔

娑哇 達必 迭必 圖努吉

虔以信心祈請之緣故

གནམ་ས་འཐབ་པ་ལྟ་བུའི་དགའ་བདེ་བཅས༔

南薩 他巴 達布 嘎迭傑

如同天地融合安樂中

བྱིན་རླབས་དངོས་གྲུབ་རྟེན་འབྲེལ་རབ་འབྱམས་ཀུན༔

珍喇 屋珠 滇扎 饒將根

一切加持成就及緣起

རང་བབས་རང་ཐིམ་ཆར་བཞིན་རབ་ཏུ་འབབ༔

讓哇 讓騰 洽勳 饒督巴

自然如雨降般融自身

རྒྱལ་བ་ཡོངས་འདུས་གུ་རུ་པདྨ་ཡི༔

家哇 永督 咕如 貝瑪伊

諸佛總集咕如蓮花生

སྐུ་གསུང་ཐུགས་ཀྱི་ནུས་བྱིན་བདག་ལ་ཞུགས༔

故松 圖吉 努欣 達拉修

身語意力加持入於吾

མཐར་ནི་རང་ཉིད་བླ་མའི་སྐུ་རུ་གྱུར༔

他尼 達尼 喇美 故如究

最終自成大樂蓮師相

སྙིང་གར་རྒྱལ་བ་ཀུན་གྱི་ཡེ་ཤེས་མཆོག༔

寧嘎 家哇 根吉 耶謝秋

心間諸佛殊勝智總集

གཅིག་བསྡུས་བླ་མའི་སྐུ་གཟུགས་ཚོན་གང་བ༔

吉督 喇美 故蘇 寸剛哇

化為上師法相一吋量

ཐུགས་ཀའི་དབུས་སུ་རིག་པ་རྩེ་གཅིག་གིས༔

圖給 威瑟 日巴 則吉各

其心中央安住本明覺

རྡོ་རྗེ་ཐིག་ལེ་མངོན་སུམ་སྣང་བ་བཅས༔

多傑 提列 問僧 能哇傑

現前具足金剛與明點

བསམ་གྱིས་མི་ཁྱབ་སྐུ་དང་ཞིང་ཁམས་རྫོགས༔

桑吉 米洽 故當 香康佐

超思圓滿妙相與淨土

ས་བོན་སྔགས་ཀྱི་ཕྲེང་བས་རྒྱལ་ཀུན་གྱི༔

薩溫 阿吉 稱威 家根吉

種子咒鬘旋轉之力故

ཡེ་ཤེས་བདག་གི་རྒྱུད་ལ་སྐྱེས་པར་བསམ༔

耶謝 達格 居拉 傑巴桑

諸佛智慧生於吾心續

རྩ་སྔགས་ནི།

根本咒

ཨོཾ་ཨཱཿཧཱུྃ་གུ་རུ་ཌཱ་ཀི་ནི་ཛྙཱ་ན་སརྦ་སིདྡྷི་ཕ་ལ་ཧཱུྃ༔

嗡阿吽 咕如達格尼 家那薩哇 悉地帕喇吽

(ཨོཾ་གུ་རུ་ཌཱ་ཀི་ནི་ཛྙཱ་ན་སརྦ་སིདྡྷི་ཧཱུྃ༔)

(嗡 咕如 達格尼 迦那 薩哇 悉地吽)

（後為手抄本）

ཅི་ནུས་བཟླ།

盡力念誦。

ཚིག་བདུན་སྤྱན་འདྲེན་ནི།
蓮師七句祈請文迎請

ཧཱུྃ༔ ཨོ་རྒྱན་ཡུལ་གྱི་ནུབ་བྱང་མཚམས༔
吽 鄔金 優吉 努將參
吽 鄔金境之西北隅

པདྨ་གེ་སར་སྡོང་པོ་ལ༔
貝瑪 給薩 東波喇
蓮花花蕊莖梗上

ཡ་མཚན་མཆོག་གི་དངོས་གྲུབ་བརྙེས༔
雅參 秋格 喔珠涅
證得稀有勝成就

པདྨ་འབྱུང་གནས་ཞེས་སུ་གྲགས༔
貝瑪 炯內 謝瑟扎
世知聖名蓮花生

འཁོར་དུ་མཁའ་འགྲོ་མང་པོས་བསྐོར༔
寇督 康卓 芒波夠
周圍空行眾圍繞

ཁྱེད་ཀྱི་རྗེས་སུ་བདག་སྒྲུབ་ཀྱིས༔

妾吉 傑瑟 達珠吉

我願隨尊而修行

བྱིན་གྱིས་བརླབས་ཕྱིར་གཤེགས་སུ་གསོལ༔

欣吉 喇妻 謝瑟娑

賜加持故祈降臨

གུ་རུ་པདྨ་སིདྡྷི་ཧཱུྃ༔

咕如 貝瑪 悉地吽

ལན་གསུམ༔

三次。

ཞེས་པ་ཅི་ནུས་ཉིད་དང་ཐུན་མཚམས་སུ༔ ཚིག་བདུན་གསོལ་འདེབས་གདུང་ཤུགས་དྲག་པོས་བྱ༔ མདོར་ན་མན་ངག་བཅུ་གསུམ་ཐམས་ཅད་ཀྱི༔ ཡང་སྙིང་བླ་མར་མོས་གུས་ཁྲིད་འདིར་འདུ༔ དེ་ཡང་རྒྱལ་བའི་གསུང་རབ་མཐའ་དག་གི༔ འཇུག་སྒོ་མེད་ཐབས་མེད་པ་འདི་ཁོ་ན༔ ལམ་གྱི་གཞུང་ཤིང་འབྲས་བུའི་སྐྱེལ་སོ་ཆེ༔ བླ་མ་སངས་རྒྱས་རྗེས་སུ་དྲན་པ་ལས༔ ལྷག་པའི་ཆོས་གཞན་ནམ་ཡང་ཡོད་མ་ཡིན༔ ཚེ་གཅིག་སངས་རྒྱས་ཉེ་མྱུར་ཟབ་མོའི་ལམ༔ བླ་མེད་སྔགས་ཆོས་ཀུན་ཀྱང་འདིར་རག་ལས༔ འདི་མེད་སྔགས་ལམ་སྙིང་མེད་ལུས་ཁོག་འདྲ༔ དེས་ན་བླ་མར་དད་གུས་མོས་པའི་ཁྲིད༔ འདི་ནི་དུས་གསུམ་རྒྱལ་བ་ཀུན་གྱི་ལམ༔ ཟབ་མྱུར་ཁྱད་འཕགས་ཆོས་ཀྱི་རྒྱལ་པོ་མཆོག༔ འཁོར་ལོས་བསྒྱུར་ལྟར་མཚུངས་པ་མེད་པ་ཡིན༔ ཟབ་ཟབ་ལེགས་ལེགས་ཆོས་ཚུལ་ཅི་འདྲ་བ༔ བསྒོམ་ཡང་དད་པ་མོས་གུས་དང་བྲལ་ན༔ བྱིན་རླབས་འཇུག་པའི་

གོ་དང་བྲལ་བ་ཡིན༔ མོས་གུས་ཅན་ལ་བླ་མའི་བྱིན་རླབས་འཇུག༔ བླ་མའི་བྱིན་རླབས་སྙིང་ལ་ཞུགས་པ་ན༔ བྱང་ཆུབ་ལམ་ལ་རང་དབང་མེད་པར་འགྲོ༔ ས་ལམ་ཡོན་ཏན་མི་འདོད་ན་ཡང་འཆར༔ ཡི་དམ་མཁའ་འགྲོ་ཞར་བྱུང་ཉིད་ལ་འགྲུབ༔ ཅེས་ཕྱིར་ཡི་དམ་བསྒྲུབས་ཀྱང་བྱིན་རླབས་སྒྲོ༔ བླ་མ་ལས་གཞན་མ་ཡིན་ཆོས་ཐམས་ཅད༔ བླ་མར་མོས་གུས་ལྷེམ་ཀྲུང་མེད་ལ་འདུ༔ ཁྱད་པར་རྡོ་རྗེ་ཐེག་པའི་སྲོག་སྙིང་སྟེ༔ འདི་ཡོད་སྲོག་ཡོད་འདི་མེད་སྲོག་མེད་འགྱུར༔ དེས་ན་དཀའ་སླ་སྐྱིད་སྡུག་ཅི་བྱུང་ཡང་༔ བླ་མའི་མོས་གུས་དམ་ཚིག་འབྲལ་མི་རུང་༔ རང་ལ་བཀའ་དྲིན་ཆེ་བའི་བླ་མ་དེ༔ སངས་རྒྱས་ཀུན་འདུས་པད་འབྱུང་ངོ་བོར་བསམ༔ པདྨ་འབྱུང་ནི་སངས་རྒྱས་ཐམས་ཅད་ཀྱི༔ འཕྲིན་ལས་ཐུགས་རྗེ་སྨོན་ལམ་གཅིག་བསྡུས་པ༔ རྒྱལ་བ་གཞན་ལས་སྙིགས་དུས་ཐུགས་རྗེ་མྱུར༔ དོན་དེས་སྙིགས་དུས་སྐྱེས་པའི་འགྲོ་བ་རྣམས༔ བློ་གཏད་ཕུར་ཚུགས་བྱས་པ་པདྨ་འབྱུང་༔ ལྷག་ཏུ་བོད་ཀྱི་ལྷ་སྐལ་སྤྱན་རས་གཟིགས༔ བླ་མའི་སྐལ་བ་པདྨ་འབྱུང་གནས་ཡིན༔ ཨེ་མ་ངོ་མཚར་སངས་རྒྱས་འོད་དཔག་མེད༔ དངོས་སྤྲུལ་མགོན་འདིའི་གདུལ་བྱར་སྐྱེས་པ་ཡི༔ བསོད་ནམས་འདི་འདྲ་རང་སེམས་དགའ་བདེ་ཆེས༔ ཉིན་མཚན་ཁོར་ཡུག་དེ་ཉིད་ཁོ་ནས་ཁྱབ༔ དེས་ན་ཐུན་དྲུག་ཀུན་ཏུ་གུ་རུ་ཡི༔ གསོལ་འདེབས་དུང་དུང་བཀླུག་ལ་ཤིན་ཏུ་འབད༔ དེས་ནི་ཚེ་འདིའམ་ནི་བར་དོ་དང་༔ ཕྱི་མ་གང་རིགས་བྱང་ཆུབ་ལམ་རྫོགས་འགྱུར༔ རྫོགས་རིམ་དག་ནི་བླ་མ་རང་སེམས་དང་༔ རོ་མཉམ་ཟབ་གསལ་བདེ་བ་ཆེན་པོས་ཁྱབ༔ རང་མདངས་བླ་མར་མོས་གུས་ཚད་བཟུང་བྲལ༔ དེ་ནི་བླ་མ་ཆོས་སྐུར་མཇལ་ཞེས་བྱ༔ རྫོགས་རིམ་ཀུན་གྱི་མཐར་ཐུག་སྙིང་པོ་སྟེ༔ དོན་འདི་རྟོགས་ལ་གཅིག་ཤེས་ཀུན་གྲོལ་ཞེས༔ མདོ་རྒྱུད་དགོངས་དོན་མ་ནོར་བྱིན་ཚུད་ཅིང་༔ བྱང་ཆེན་འབྲས་བུ་མཆོག་ལ་འཁོད་པར་འགྱུར༔ དགེའོ༔

如此盡持晝夜與座間　深信念誦七句祈請頌
總說十三竅訣之心要　包含於此上師修持法
諸佛所說一切經典之　入門不可缺乏乃此法
道之主幹成熟果助友　即是隨念上師與佛陀
何時亦無其他更勝法　即生成佛近速甚深道
一切無上密法必依此　無此密乘道如無心屍
是故深信上師之導引　是為三世諸佛必經路
甚深迅速特殊法之王　此為無與倫比轉輪王
雖修深深妙妙諸教法　若無信心希求與虔敬
則將遠離加持之入門　具信即得上師勝加持
若是上師加持入於心　自然而然前往菩提道
地道功德不欲亦自生　本尊空行順帶能成就
雖修本尊然而加持門　除上師外別無他諸法
含於對師不退轉心內　尤其金剛密乘命要點
具此有命缺此則無命　是故生起任何樂艱苦
亦不離開信師三昧耶　對自具大恩德上師尊
諸佛總集蓮花生自性　蓮花生乃一切諸佛子
事業慈悲祈願總集相　濁世慈悲迅速勝諸佛
是故濁世出生之有情　心識唯一依處為蓮師
藏地特殊本尊觀世音　特殊上師即為蓮花生
耶瑪奇妙無量光佛尊　生為怙主親自度化眾
獲此福德自心大歡喜　晝夜恆時周遍其樂中
是故六時對於蓮花生　殷切祈請勤力誦此法
此等行者今生或中陰　來世即證圓滿菩提道

圓滿次第師意與自心　一味深明大樂所遍滿
自相上師信心無限量　此為親見上師法身面
亦為究竟圓次之精要　了悟此義知一解一切
無誤通達經續之意義　大覺殊勝果位皆證得
善哉！

（接修後面的迴向文及祈願文）

---

1 參考《藥師千佛供》。

2 四不動：見修行果。住、不動、平等、任運，四個階段的修行覺受能穩固。

三不動：身不動如山王、現不動如星辰、心不動如晴空。
（仁珍千寶上師釋 20180302、20180314、20180415）

三虛空：外在之虛空、內心性之虛空、密光明藏要之虛空。
（崗頂仁波切釋 201103）

༄། །རིག་འཛིན་ཐུགས་བསྐྱེད་སྨོན་ལམ་ཞེས་བྱ་བ༔

持明祈願文

ཕྱོགས་བཅུ་དུས་གསུམ་གྱི་རྒྱལ་བ་སྲས་དང་བཅས་པ་ལ་ཕྱག་འཚལ་ལོ༔
秋居 督僧吉 家哇這當 居巴喇 洽擦洛
南無十方三世佛菩薩！
ཀྱེ་ཧོ༔ བདག་ནི་ཡང་དག་བཟོད་པ་མ་ཐོབ་བར༔
嗟吹 達尼 樣達 娑巴 瑪透巴
嗟呼 吾未證得清淨忍辱間
དལ་འབྱོར་རྟེན་བཟང་ཐོབ་ཅིང་ཆོས་སྒོར་ཞུགས༔
達究 滇桑 透將 秋勾修
獲得暇滿人身入法門
ཆོས་སྟོན་དགེ་བཤེས་མཆོག་གིས་རྗེས་བཟུང་ནས༔
秋敦 謝念 秋格 傑松尼
傳法具德善知識攝受
ཐོས་བསམ་བཟང་པོས་ཉིན་མཚན་དུས་འདའ་ཤོག༔
圖桑 桑波 寧參 督達修
時光願盡殊勝聞思中

ཚེ་འདི་ཡུན་ཐུང་ཆོས་འདི་འཚེ་མང་བས༔

才德 雲同 秋德 才芒威

壽命短暫法行多障故

སྒོམ་ལ་འབད་ཕྱིར་དབེན་པའི་གནས་སུ་གཞོལ༔

供拉 貝妻 溫必 內瑟修

為修禪定安置僻靜處

ཐེག་ཆེན་མཐར་ཐུག་སྔགས་ཀྱི་ལམ་ལ་ཞུགས༔

帖欽 他圖 阿吉 朗喇修

進入究竟大乘密咒道

མཉེས་པ་གསུམ་གྱིས་སློབ་དཔོན་མཉེས་པར་ཤོག༔

涅巴 僧吉 洛本 滇巴修

願行三喜依止阿闍黎

སྡོམ་པ་གསུམ་ལ་ཉེས་མེད་རྣམ་དག་ཅིང་༔

東巴 僧拉 涅美 南達將

三種戒律無過皆清淨

རིམ་གཉིས་ལམ་སྒོམ་རིང་པོར་མི་ཐོགས་པར༔

仁尼 朗供 讓波 米透巴

二次修道無須長時成

ས་ལམ་ངེས་འབྱེད་ཡོན་ཏན་གཞུང་བཞིན་སྐྱེད༔
薩朗 伊傑 雲滇 兄勳傑
道地分明功德如法生
དོན་གཉིས་ཕུན་ཚོགས་མྱུར་དུ་འགྲུབ་པར་ཤོག༔
敦尼 朋措 紐督 珠巴修
願速成就圓滿二利益
དེ་སྲིད་བྱ་བ་ཐམས་ཅད་བྱང་སེམས་ཟིན༔
迭舍 夏哇 湯傑 香杏欣
行何事業皆具菩提心
བདག་གི་སྒོ་གསུམ་གཞན་ལ་སྡིག་མི་བསགས༔
達格 勾僧 仙拉 德米薩
吾之三門不因彼作惡
གཞན་གྱིས་བདག་ལའང་གསོག་པར་མི་བྱེད་ཅིང་༔
仙吉 達朗 娑巴 米謝將
彼等亦不因吾作惡業
ཀུན་དགའ་བདེ་བའི་དཔལ་ལ་སྤྱོད་པར་ཤོག༔
根嘎 迭威 巴拉 究巴修
願享眾所喜樂之福德

བྱང་སེམས་སྤྱོད་པ་རླབས་ཆེན་ཡོངས་གྲུབ་ནས༔
香杳 究巴 拉欽 永珠尼
成就一切菩薩廣大行
གནས་སྐབས་ལེགས་ཚོགས་སྤྱོད་ལ་མི་བརྩི་བར༔
內嘎 列措 究拉 米則哇
不計暫時幸福之享受
ཞི་རྒྱས་དབང་དྲག་ཕྲིན་ལས་དུ་མ་ཡིས༔
席傑 旺扎 稱列 督瑪伊
運用息增懷誅等事業
གང་ལ་གང་འདུལ་འགྲོ་དོན་སྤྱོད་པར་ཤོག༔
剛喇 剛督 卓敦 究巴修
願能隨機調伏度眾生
གལ་ཏེ་བདག་ལ་གཤེ་སྐུར་ངན་བརྗོད་མཁན༔
嘎迭 達拉 謝故 恩究堪
於吾詈罵以及毀謗者
རྟག་ཏུ་ཞེ་སྡང་ཕྲག་དོག་འཁྲུགས་རྣམས་ཀྱང་༔
達督 謝當 察多 初南將
恆生瞋恨嫉妒懊惱眾

སྡིག་པའི་རྣམ་སྨིན་ནམ་ཡང་མི་སྨྱོང་བར༔

德必 南門 南樣 米紐香

永不成熟罪業之果報

བདག་གི་འཁོར་གྱུར་བྱང་ཆུབ་ལྷན་སྤྱོད་ཤོག༔

達格 寇究 香秋 連究修

願成吾眷同行菩薩行

བདག་གི་ལོངས་སྤྱོད་འཁོར་གཉེན་ལ་འཚེ་ཞིང་༔

達格 龍究 寇念 拉才香

害吾親戚眷屬受用者

བརྣག་དཀའ་ལུས་དང་སྲོག་ལ་བརྡོ་བ་ཡང་༔

那嘎 路當 娑拉 多哇樣

身與生命難忍傷害者

དམྱལ་ནས་མྱུར་ཐར་བདག་གི་བྱང་ཆེན་ལམ༔

娘尼 紐他 達各 香欽浪

速離地獄吾伴大覺道

སྤྱོད་པའི་གྲོགས་དང་ཕྱིན་ལས་བྱེད་པོར་ཤོག༔

究必 卓當 稱列 謝巴修

願能成辦利眾事業使

རྒྱལ་བ་གཞན་གྱིས་ཆེས་ཆེར་གདུལ་དཀའི་འགྲོ༔

家哇 仙吉 妻妾 督嘎卓

其他佛陀極難調伏眾

ལོག་སྲེད་ཅན་རྣམས་བདག་གི་གདུལ་བྱར་སྒྱུར༔

洛澈 間南 達各 督夏究

具邪見者成吾調化徒

དེ་དག་རང་དབང་མེད་པར་སངས་རྒྱས་ལ༔

迭達 讓汪 美巴 桑吉拉

此等無有自主深信佛

མི་ཕྱེད་དད་སྐྱེས་བྱང་སེམས་བསྐྱེད་ནུས་ཤོག༔

米謝 迭傑 香杏 傑努修

願生堅信令發菩提心

བཟོད་པ་ཐོབ་ཆེ་ངན་སོང་གནས་ཀུན་ཏུ༔

娑巴 圖才 恩松 內根督

獲得真忍帶願入惡趣

བསམ་བཞིན་འཇུག་ནས་དེར་གནས་ཉོན་མོངས་ཅན༔

桑勳 究尼 迭內 紐蒙間

其處受苦具有煩惱者

ཀུན་གྱི་སྒྲིབ་པ་སྦྱང་ཞིང་བྱང་ཆུབ་ལམ༔
根吉 之巴 香形 香秋浪
消除諸障則入菩提道
ཡང་དག་ས་ལ་བདག་གིས་བཞག་པར་ཤོག༔
樣達 薩拉 達格 夏巴修
願吾能助安置清淨地
གང་ཞིག་འགྲོ་བ་མི་དགེ་མཚམས་མེད་སྤྱོད༔
剛席 卓哇 米給 參美究
任何眾生造作無間罪
སོ་ཐར་སྡོམ་ཞིག་སྔགས་ཀྱི་དམ་ཚིག་རལ༔
娑他 東席 阿吉 當次熱
犯別解脫戒破密乘誓
མི་བཟད་སྡིག་ཅན་ཀུན་ཀྱང་བདག་གི་མིང་༔
米娑 德間 根將 達各名
諸罪深重者聞吾名號
ཐོས་པས་སྡིག་ཟད་ཐར་པའི་ལམ་ཞུགས་ཤོག༔
圖必 德謝 他威 浪徐修
願消惡業入於解脫道

བདག་ནི་སྐྱེ་བ་ཁ་ཤས་ཙམ་ཁོ་ནས༔
達尼 傑哇 卡席 贊寇尼
吾能唯一少次轉世後
རྫོགས་སངས་རྒྱས་ཀྱི་གོ་འཕང་མངོན་ཐོབ་བྱེད༔
佐桑 吉吉 勾滂 恩透謝
現證圓滿大覺之果位
དེ་ལྟ་ན་ཡང་དག་པའི་ས་གསུམ་ན༔
迭達 那樣 達必 薩僧那
若是如此則於三淨地
གནས་ཚུལ་བྱང་ཆུབ་སེམས་དཔར་སྣང་གྱུར་ཤོག༔
內促 香秋 杏巴 能究修
願能現成實相菩薩身
སྐྱེ་འགྲོ་ཇི་སྲིད་པ་རུ་ཚུལ་དེ་འཛིན༔
傑卓 吉席 哇督 促迭增
眾生未盡期間現此相
རྫོགས་སངས་རྒྱས་དང་སྲས་སློབ་འཕགས་པ་རྣམས༔
佐桑 吉當 熾洛 帕巴南
佛與菩薩有無學聖眾

དགྱེས་པའི་སྤྱོད་པ་བསམ་གྱིས་མི་ཁྱབ་པ༔
傑必 究巴 桑吉 米洽巴
歡喜不可思議之行誼
རྒྱུན་ཆད་མེད་པར་བདག་གིས་འབད་པར་ཤོག༔
君妾 美巴 達各 貝巴修
願吾無有斷絕勤精進
རྒྱལ་དང་རྒྱལ་སྲས་གཞན་གྱིས་འདུལ་དཀའ་བའི༔
家當 家熾 仙吉 督嘎威
佛與菩薩難調之眾生
གདུལ་བྱ་ཐམས་ཅད་བདག་གིས་དང་ལེན་ནས༔
督夏 湯傑 達各 當浪尼
吾能悉以歡喜心攝受
ཐབས་མཁས་ཞི་དྲག་སྤྱོད་པ་དུ་མ་ཡིས༔
他開 席扎 究巴 督瑪伊
善巧方便寂靜威猛行
དེ་དག་སངས་རྒྱས་སྲས་སུ་གཞུག་པར་ཤོག༔
迭達 桑吉 熾瑟 徐巴修
願令彼等引入成佛子

གང་ཞིག་སངས་རྒྱས་ཀྱིས་འདུལ་འགྲོ་བ་ལ༔
剛席 桑吉 吉督 卓哇拉
若以佛身所能度化眾
སངས་རྒྱས་སྐུ་སྤྲུལ་དེ་བཞིན་གང་འདུལ་བ༔
桑吉 瑟珠 迭勳 剛督哇
應化佛身如是度何人
དེ་ཡི་གཟུགས་སྤྲུལ་གདུལ་བྱའི་བློ་དབང་མེད༔
迭伊 蘇珠 督謝 洛汪美
現為其身眾生心能轉
བསྒྱུར་ནས་ཐེག་ཆེན་ལམ་ལ་གཞུག་བྱེད་ཤོག༔
究尼 帖欽 浪拉 徐謝修
願能引眾入於大乘道
བདག་ནི་དད་པའི་བྱང་ཆུབ་ཚུལ་བཟུང་ནས༔
達格 迭必 香秋 促松尼
吾將顯現堅信菩薩相
བྱང་སེམས་སྤྱོད་པས་བྱང་སེམས་ཉེ་སྲས་བརྒྱད༔
香杏 究必 香杏 涅熾傑
菩薩德行八大菩薩之

ཐེག་ཆེན་སྨོན་ལམ་མཛད་ཕྲིན་མཐའ་དག་ཀུན༔

帖欽 門浪 雜稱 他達根

大乘祈願事業皆總集

གཅིག་ཏུ་བཟླུམས་ལྟར་བདག་གིས་འགྲུབ་པར་ཤོག༔

吉督 敦達 達各 珠巴修

願吾能成如此一切行

ནམ་ཞིག་བདག་ཉིད་རྫོགས་སངས་རྒྱས་གྱུར་ན༔

南席 達尼 佐桑 吉究那

何時於吾證得菩提際

བདེ་ཆེན་ཞིང་འདྲའི་སངས་རྒྱས་གངྒའི་ཀླུང་༔

迭欽 香這 桑吉 剛格龍

恆河沙數佛剎如極樂

སྐུ་ཚེ་མཛད་ཕྲིན་འདུས་པ་དམ་ཆོས་ཡུན༔

故才 在稱 督巴 當秋云

壽命事業會眾住法期

དེ་སྙེད་བདག་གིས་ཅིག་ཅར་མངོན་བྱེད་ཤོག༔

迭尼 達各 吉洽 恩謝修

願吾一切同時能使現

དེ་ལྟར་བདག་གི་ཐེག་ཆེན་སྨོན་ལམ་ཀུན༔
迭達 達各 帖欽 門浪根
如是吾發大乘諸祈願
དཀོན་མཆོག་བདེན་པས་བསླུ་མེད་ཉིད་འགྲུབ་ཅིང་༔
滾秋 滇必 路美 尼珠將
三寶真諦無虛故能成
བདག་གང་མཐོང་ཐོས་དྲན་རེག་འགྲོ་བས་ཀྱང་༔
達剛 同圖 珍熱 卓威將
見聞想觸吾者諸眾生
སྨོན་ལམ་མཆོག་འདི་ཐུན་མོང་སྤྱོད་པར་ཤོག༔
門浪 秋德 吞蒙 究巴修
願共享此殊勝之祈願
དེ་བཞིན་བདག་གི་འདུས་དང་འདུས་མ་བྱས༔
迭勳 達各 督當 督瑪謝
如是吾行有為與無為
དགེ་ཚོགས་མ་གྱུར་འགྲོ་ལ་ཡོངས་བསྔོས་པས༔
給措 瑪究 卓哇 永喔必
諸善迴向親母諸眾生

ཀུན་ཀྱང་ལྷག་བསམ་བྱང་ཆུབ་སེམས་བསྐྱེད་ནས༔
根將 拉桑 香秋 杏傑尼
一切生起勝解菩提心
བདག་གི་སྨོན་ལམ་བཟང་པོ་འདིར་འཇུག་ཤོག༔
達格 門浪 桑波 德究修
願皆入吾善妙之祈願
བདག་གི་ཆོས་ཀྱི་བརྒྱུད་འཛིན་སློབ་མའི་རིགས༔
達格 秋吉 君珍 洛美日
乃至未盡吾法脈傳承
ཅི་ཙམ་གནས་པ་དེ་དག་ཐམས་ཅད་ལ༔
吉贊 尼巴 迭贊 湯傑拉
徒眾住期一切時分中
རིག་འཛིན་རྒྱལ་བ་རྒྱ་མཚོས་བྱིན་བརླབས་ནས༔
仁珍 家哇 將措 欣喇尼
諸佛持明海眾予加持
བྱང་ཆུབ་ཆེན་པོའི་འབྲས་བུ་མྱུར་ཐོབ་ཤོག༔
香秋 欽波 這布 紐透修
願能速證大覺之果位

དེ་སྲིད་འཇིག་རྟེན་མགོན་དང་འཇིག་རྟེན་ལས༔
迭熾 吉滇 滾當 吉滇利
世間怙主超越世間法

འདས་པའི་ཆོས་ཀུན་འབད་མེད་ཡོངས་སུ་ཐོབ༔
迭必 秋根 貝美 永瑟透
一切正法無勤能獲得

མདོར་ན་བདག་གིས་སྨོན་ལམ་མཆོག་གང་བཏབ༔
多那 達各 門浪 秋剛達
吾所發之殊勝諸祈願

དགེ་འབྲས་རྣམས་ལ་དེ་དག་རེས་སྤྱོད་ཤོག༔
給這 南拉 迭達 迭究修
彼等願能受用此善果

སྙིགས་དུས་སྡུག་བསྔལ་གྱིས་ནར་འགྲོ་བ་རྣམས༔
尼督 督阿 吉那 卓哇南
拯救濁世受苦諸眾生

སྐྱོབ་བྱེད་གུ་རུའི་སྒྲུབ་ཐབས་ཐམས་ཅད་ཀྱི༔
究謝 咕如 珠他 湯傑吉
一切蓮師成就意精華

དགོངས་བཅུད་བསྐྱེད་རྫོགས་མན་ངག་ཀུན་འདུས་འདི༔
供居 傑佐 門阿 根督德
總集訣竅生起次圓滿
ཚུལ་བཞིན་བསྒྲུབ་པས་གྲུབ་གཉིས་དཔལ་ཐོབ་ཤོག༔
促勳 珠必 珠尼 巴透修
如法修持願得二悉地
ཡུལ་འདིའི་རྗེ་འབངས་བདེ་སྐྱིད་རྒྱས་པ་དང་༔
友德 傑邦 迭吉 吉巴當
此處君民安樂能增長
ཤཱཀྱའི་ཏོག་གི་བསྟན་པ་ཉམས་མེད་ཅིང་༔
夏傑 多格 滇巴 娘美將
釋迦牟尼教法無衰滅
འོད་གསལ་རྡོ་རྗེ་སྙིང་བསྟན་དར་ཞིང་རྒྱས༔
喔瑟 多傑 娘滇 達香吉
光明金剛藏教極興盛
བཤད་སྒྲུབ་བཟང་པོས་ནོར་འཛིན་ཡོངས་ཁྱབ་ཤོག༔
謝珠 桑波 諾珍 永洽修
善妙講修法門遍大地

མ་ལུས་འགྲོ་བའི་སྙིང་དབུས་ཕན་བདེའི་མཆོག༔

瑪究 卓威 寧威 片迭秋

如母眾生心中善利樂

ཀུ་རུ་པདྨའི་བྱིན་རླབས་ཡོངས་ཞུགས་ནས༔

咕如 貝美 欣拉 永徐尼

上師蓮師加持皆融入

སྨིན་གྲོལ་གདིང་ཐོབ་བདེ་བ་ཅན་ཞིང་དུ༔

門卓 當透 迭哇 間香督

成熟解脫自信極樂剎

རྒྱལ་ཚབ་ས་ཐོབ་བྱང་ཆེན་མྱུར་འགྲུབ་ཤོག༔

家擦 薩透 香欽 紐珠修

獲紹聖位願速成大覺

ངོ་བོ་འགྲོ་ཀུན་ལམ་འདིར་འཛུག་སྨོན་པས༔

喔沃 卓根 浪德 究門必

祈願本義眾生皆入道

དེ་ལྟར་གྱུར་ནས་དྲིན་ལན་ལྡོན་པ་དང་༔

迭達 究尼 珍藍 敦巴當

如是圓成回報具恩者

ཚུལ་འདིས་ཁྱབ་བདག་རྩ་བའི་བླ་མ་ཡི༔
促德 洽達 雜威 喇嘛伊
遍主根本上師意滿足

དགོངས་པ་བསྐང་ཕྱིར་བསྔོ་བས་དགྱེས་གྱུར་ཤོག༔
供巴 剛妻 喔必 傑究修
是故迴向願令悉歡喜

དེ་ལྟར་པད་འབྱུང་ཐུགས་རྗེའི་ཆུ་གཏེར་ལས༔
迭達 貝炯 圖傑 秋迭利
如是蓮師悲心大海中

རྨད་བྱུང་དམ་ཆོས་སྒྲ་དབྱངས་རྒྱུན་མི་ཆད༔
瑪兄 當秋 扎樣 君米妾
奇妙勝法悅音永不斷

ཕུན་ཚོགས་རིན་ཆེན་མཆོག་གིས་ཡོངས་ཁེངས་པས༔
朋措 仁欽 秋各 永康必
豐富殊勝珍寶皆盈滿

སྐྱེ་དགུའི་དགེ་ལེགས་དཔལ་ཀུན་རྒྱས་གྱུར་ཅིག༔
傑故 給列 巴根 傑究吉
眾生善妙吉祥願增長

ཅེས་པའང་རིག་འཛིན་ཚེ་དབང་ནོར་བུས་རང་ལོ་སུམ་ཅུའི་གུང་དུ་སླེབས་པ༔ ཧོར་ཟླ་བཅུ་གཉིས་པ༔ རྒྱུད་ཀྱི་རྒྱལ་པོ་རྡོ་རྗེ་གདན་བཞི་དང་མཁའ་འགྲོ་རྒྱ་མཚོའི་བཞེད་པ་ལྟར་ན་ཀུན་དགའ་ཞེས་ཤིང་སྟག་གི་ལོ་ཞལ་གསར་དུ་ངོམས་པ་རྒྱལ་གི་ཟླ་བའི་ཡར་ཚེས་ལྔ་ནས་ཐུན་སྐབས་སུ་ཙུང་ཟད་རེ་བྲིས་པའི་འཕྲོ་ཚེས་བཟང་བཅོ་ལྔ་ལ་གྲུབ་པར་བྱས་པ་སྟེ་བཀའ་རྒྱ༔ གཏེར་རྒྱ༔ དམ་རྒྱ༔ གསང་རྒྱ༔ སྦྱིལ་རྒྱ༔ གཏད་རྒྱ༔ མན་ངག་འདི་ལ་ཤིན་ཏུ་ཟབ་ཅིང་རབ་ཏུ་གཅེས་པའི་རྒྱ་བདུན་ཡོད་དོ༔ ཨྠི༔ གུ་ཧྱ༔ བཀྲ་ཤིས། འདིའང་རྗེ་རིག་འཛིན་པས་བཀའ་ལྟར་མདོ་ཁམས་པ་བསྟན་འཛིན་རྡོ་རྗེས་སྣང་མེད་པར་ཡི་གེར་བཀོད་པའོ༔

此乃仁珍才旺諾布三十過半（傳記載三十七歲）時，寫於空行海續的新年，藏曆木虎年十二月十五日。諭印！藏印！誓印！密印！揚印！囑印！險印！此口訣具甚深重要七印！阿特！咕嘿！一切吉祥！

༄། །རྗེས་ཆོག་ནི།

結行

རཾ་ཡཾ་ཁཾ༔ ཨོཾ་ཨཱཿཧཱུྃ༔

讓樣康 嗡阿吽

ལན་གསུམ་གྱི་བྱིན་གྱིས་རླབས་ལ།

三次作加持。

བསྡུ་ན་གཞུང་ལས་བཞུང་བའི་མཆོད་བསྟོད་ཀྱིས་འཐུས་སོ། །

簡修則依正文之供讚而擷錄。

མཆོད་པ་ནི།

供養

ཧཱུྃ༔ མཆོད་ཡོན་བརྒྱད་དང་རྒྱལ་སྲིད་རིན་ཆེན་བདུན༔

吽 秋雲 傑當 加赤 仁欽敦

吽 飲水八供七政諸珍寶

འདོད་ཡོན་ལྔ་དང་ཕྱི་མཆོད་སྣ་ཚོགས་འབུལ༔

多雲 阿當 妻秋 那措布

五妙欲等種種外供獻

ལྷ་མོ་བཅུ་དྲུག་སྨན་རཀ་བདུད་རྩི་དང་༔

拉摩　居珠　門熱　督自當

十六天女藥血及甘露

དུག་ལྔ་ཡེ་ཤེས་སྦྱོར་སྒྲོལ་ནང་མཆོད་འབུལ༔

督阿　耶謝　究卓　能秋布

五毒智慧和合誅內供

ཨོཾ་བཛྲ་ཨ་རྒྷཾ་པཱ་དྱཾ་པུཥྤེ་དྷཱུཔེ་ཨཱ་ལོ་ཀེ་གནྡྷེ་ནཻ་ཝི་དྱ་ཤབྡ་རཱུ་པ་ཤབྡ་གནྡྷེ་ར

ས་སྤརྴེ་སརྦ་པཉྩ་ཨ་མྲྀ་ཏ་རཀྟ་བ་ལིངྟ་རཱུ་ཊ་མ་ཧ་སུ་ཁཱ་དྷརྨ་དྷཱ་ཏུ་པཱུ་ཛ་ཧོ༔

嗡　班雜　阿剛　巴當　布貝　督貝　阿洛給　甘迭　內伊迭　夏達　如巴　夏達　甘迭　日薩　薩帕熱謝　薩哇　班雜　阿米達　日大　巴楞達　如扎　瑪哈　瑟卡　達瑪　達督　布雜火（結手印）

བསྟོད་པ་ནི།

讚頌

ན་མོ་སྐྱེ་འགག་འགྱུར་མེད་སྐུ་གསུང་ཐུགས་དང་ལྡན༔

南無 傑嘎 究美 故松 圖當滇

南無 生滅不變身語意圓滿

རང་བྱུང་ཐུགས་རྗེའི་འགྲོ་རྣམས་བསྒྲལ་སླད་དུ༔

讓炯 圖傑 卓南 扎列督

自生大悲度化諸有情

ཕྲིན་ལས་རྣམ་བཞིའི་ཡིད་བཞིན་རེ་བ་སྐོང་༔

成利 南席 伊勳 瑞哇宮

四業如意滿足一切願

དཀྱིལ་འཁོར་ཡོངས་རྫོགས་ལྷ་ལ་ཕྱག་འཚལ་བསྟོད༔

吉寇 永佐 喇拉 洽擦多

敬禮讚頌一切壇城尊

ཡིག་བརྒྱ་ལན་གཅིག་བརྗོད་པས་ནོངས་པ་བཤགས།

念誦一次百字明懺悔過失。

༄། །རྒྱུན་གྱི་བསྔོ་བ་ནི།

常修迴向文

འདི་ལྟར་བགྱིས་པའི་རྣམ་དཀར་དགེ་བའི་མཐུས༔

底達 吉必 南嘎 給威圖

如此我行善根力

འགྲོ་ཀུན་བྱས་བསགས་སྡིག་ལྟུང་རྒྱུ་འབྲས་བྱང་༔

卓根 謝薩 底東 究扎將

淨除有情罪因果

ཚོགས་གཉིས་མྱུར་རྫོགས་རང་གཞན་དོན་གཉིས་འགྲུབ༔

措尼 紐佐 讓仙 敦尼珠

速圓二資自他利

བདེ་གཤེགས་སྙིང་པོ་ཚེ་འདིར་མངོན་གྱུར་ཤོག༔

迭謝 寧波 才底 恩究修

今生現前如來藏

༄། །དངོས་གྲུབ་ལེན་པ་ནི།

求取成就乃

བྱིན་འདེབས་སྔོན་དུ་འགྲོ་བ་ཡིས༔ དམ་ཚིག་གི་རྫས་ཀྱི་ལྷ་རྣམས་འོད་དུ་ཞུ་ནས་དངོས་གྲུབ་ཀྱི་རྫས་སུ་གྱུར་བར་མོས་ལ༔

先唸祈加持，之後三昧耶物之本尊發光成為成就物。

ཨཿ ངོ་བོ་ཡེ་ཤེས་རྣམ་པ་དམ་ཚིག་རྫས༔

阿 喀沃 耶謝 南巴 當次則

阿　體性智慧現象誓言物

དཀྱིལ་འཁོར་ཕྱག་མཚན་སྔགས་བའི་འཁོར་ལོ་དང་༔

吉闊 香燦 充威 闊洛檔

壇城手印咒語之護輪

བྱུགས་པ་བདུག་པ་རིལ་བུ་སྲུང་མདུད་སོགས༔

秋巴 杜巴 如布 松杜娑

塗香燒香丸子護結等

ཡེ་ནས་ཆོས་ཉིད་ལྷ་ཡི་ངོ་བོར་བཞུགས༔

耶內 區尼 喇耶 喔窩秀

本來法性本尊之自性

དམ་ཚིག་རྫས་སུ་ཤར་བའི་ཆ་ཤས་རེའི༔
丹慈　哉素　夏威　恰西瑞
現為誓言之物每部分
རྡུལ་ཕྲན་རེ་ལ་རྡུལ་སྙེད་དཀྱིལ་འཁོར་རྫོགས༔
杜參　日喇　杜涅　界闊昨
一一塵中塵數壇城圓
དད་དང་མོས་པ་དམ་ཚིག་རྗེས་འགྲོ་བའི༔
迭當　目巴　丹慈　界卓威
隨著虔誠信心三昧耶
འདོད་དགུར་འཆར་བའི་བྱིན་རླབས་རྟེན་དུ་གྱུར༔
堆固　恰威　欣喇　顛督究
成為所欲顯現加持物
སྣང་སྲིད་དག་པ་ལྷ་ཡི་དཀྱིལ་འཁོར་ལ༔
能席　達巴　喇耶　吉闊喇
現有清淨本尊之壇城
སྲུང་བྱ་སྲུང་བྱེད་ཡེ་ནས་རོ་གཅིག་ཀྱང༔
松恰　松妾　耶內　若吉將
能護所護本來即一味

གདུལ་བྱའི་ཁམས་དང་སྣང་ཆ་རྟེན་འབྲེལ་དུ༔
督妻 康檔 能恰 顛摘督
眾生根器現分緣起中

ཀུན་རྫོབ་མཚན་མ་རྟགས་ཀྱི་ཕྱག་རྒྱ་ཆེ༔
根佐 參瑪 達吉 香加妾
世俗具足形相大手印

ལྷ་དང་གཉིས་སུ་མེད་པའི་ཡེ་ཤེས་རྫས༔
喇當 涅素 昧必 耶西哉
天尊無二智慧之誓物

མཐོང་ཐོས་དྲན་རེག་འགྲོ་བ་མ་ལུས་པའི༔
通退 沾瑞 卓哇 瑪路貝
見聞想觸一切眾生之

རྒྱུད་ལ་ཐར་བའི་ས་བོན་བསྐྲུན་ནུས་པའི༔
居喇 她威 薩溫 珍內貝
心續能種解脫之種子

ལས་བཞི་ལྷུན་གྲུབ་དངོས་གྲུབ་ད་ལྟ་སྩོལ༔
利西 倫珠 威珠 達打最
即賜四業任運之悉地

ཀཱ་ཡ་ཝཱ་ཀ་ཙིཏྟ་སརྦ་སིདྡྷི་ཕ་ལ་ཧཱུྃ༔

嘎雅 哇嘎 吉達 薩哇 悉地帕喇 吽

ཅེས་བརྗོད་ཅིང་དམ་ཚིག་གི་རྫས་གནས་གསུམ་དུ་གཏུག་ཅིང་རོལ་བར་བྱའོ༔ ཅེས་པའང་རིག་འཛིན་རྗེའི་གཏེར་ཆོས་བསམ་པ་ལྷུན་གྲུབ་མཆོག་ཐུན་མོང་དངོས་གྲུབ་མ་ལུས་འབྱུང་བའི་གཏེར་ཁྱིམ་གྱི་གསང་བའི་མན་ངག་ལས་ཚོགས་ལས་ཕོལ་དུ་བྱུང་བའོ།།

如是唸誦，三昧耶物點於三處而受用。此乃大持明（仁珍才旺諾布）之伏藏法，願望任運共與不共《悉地寶藏舍》之秘密口訣事業部內獨取。

དངོས་གྲུབ་ལེན་པ་ནི།
求取成就乃

ཧཱུྃ༔ ཡེ་ནས་རྣམ་དག་རང་བྱུང་རང་ཤར་དབང་༔
吽 耶尼 南達 讓兄 讓夏旺
吽 本來清淨自生自顯灌
སྐུ་གསུང་ཐུགས་དང་ཡོན་ཏན་དངོས་གྲུབ་ནི༔
故松 圖當 云滇 喔珠尼
身口意及功德諸成就
སྒྲིབ་གཉིས་དག་ཅིང་སྐུ་གཉིས་ལྷུན་གྱིས་གྲུབ༔
之尼 達將 故尼 倫吉珠
二障清淨二身任運成
རྒྱལ་བ་ཞི་ཁྲོ་རབ་འབྱམས་དབང་ཐོབ་ཤོག༔
家哇 席初 饒將 旺透修
願得無量寂忿尊灌頂

རྩ་སྔགས་མཐར།

根本咒後加

ཀཱ་ཡ་སིདྡྷི་ཨོཾ༔ཝཱ་ཀ་སིདྡྷི་ཨཱཿ ཙིཏྟ་སིདྡྷི་ཧཱུྃ༔

嘎雅悉地嗡 哇嘎悉地阿 吉達悉地吽

དངོས་གྲུབ་ཀྱི་གནས་གསུམ་དུ་གཏུག་ལ་བྱིན་རླབས་ཞུ།

持成就物加持頂、喉、心輪三處，爾後受用。平常觀想即可。

བསྡུ་རིམ་ནི།
收攝次第乃

ཧཱུྃ༔ སྣང་སྲིད་འོད་ཞུ་སྒྱུ་ལུས་དཀྱིལ་འཁོར་ཐིམ༔

吽 能席 沃修 居路 吉寇騰

吽 顯有化光融入幻身壇

དཀྱིལ་འཁོར་རིམ་བཞིན་གནས་གསུམ་ཡི་གེར་ཐིམ༔

吉寇 仁勳 內僧 伊給騰

壇城依次融入三處字

དེ་ཡང་ཕྲ་བའི་ཐུགས་སྲོག་ཉིད་ལ་ཐིམ༔

迭樣 察威 圖娑 尼喇騰

復又融入微細之種字

དེ་ཡང་དམིགས་མེད་ཆོས་དབྱིངས་ཀློང་དུ་ཨཱ༔

迭樣 米美 秋樣 龍督阿

亦復融入無緣法界阿

བཀྲ་ཤིས་ནི།

吉祥文

ཧཱུྃ༔ ཡེ་ཤེས་ལྔ་ལྡན་འོད་ལྔའི་ཕོ་བྲང་ན༔
吽 耶謝 阿滇 沃伊 頗章那
吽 具五智慧五光越量宮
སྐུ་གསུམ་མི་འགྱུར་ལྷུན་གྲུབ་བཀོད་པའི་རྒྱན༔
故僧 米究 倫珠 勾必間
三身不變任運之莊嚴
རྒྱལ་བའི་དཀྱིལ་འཁོར་རབ་འབྱམས་ཀུན་ནས་བཀྲ༔
家威 吉寇 饒將 根尼扎
廣大一切壇城極莊嚴
རྒྱལ་བ་ཞི་ཁྲོའི་ལྷ་ཡིས་བཀྲ་ཤིས་ཤོག༔
家哇 席初 喇伊 扎席修
勝尊寂忿諸眾賜吉祥

ཅེས་པ་ཡང་མན་ངག་བཅུ་གསུམ་གྱི་སྒྲུབ་ཐབས་ཁོལ་བུར་ཉམས་སུ་ལེན་པའི་ལས་དང་པོ་བ་རྣམས་འཇུག་བདེ་བའི་ཕྱིར་རིག་འཛིན་ཡོངས་འདུས་དང་བཀའ་འདུས་སྙིང་པོ་སོགས་ལས་བཏུས་པའོ།།

此乃單獨修持十三本尊中的各個本尊時，爲令初學者易入，依照大取藏師仁珍才旺諾布口訣指示，由持明總集（阿里班禪的十三本尊內成就口訣。）和教言精要（貝瑪德清伏藏取出的寂忿百尊大圓滿教法。）擷取恭整而出。

༄། །ཡང་ཟབ་ཡིད་བཞིན་ནོར་བུ་ཨུ་པ་དེ་ཤ་ལས༔ གུ་རུའི་སྒྲུབ་ཐབས་བསམ་པ་ལྷུན་གྲུབ་དངོས་གྲུབ་གཏེར་ཁྱིམ་ལས༔ལྷ་སྣང་སྒྲུབ་པའི་གདམས་པ་སྒོམ་ཁོག་ཆེན་མོ་བཞུགས་སོ༔

極深如意寶口訣部
蓮師祈願任運成就法悉地寶藏舍
現相成天尊之訣竅〈大觀修〉法門

བཛྲ་གུ་རུ་པདྨ་ཀཱ་ར་ཡེ༔
班雜　咕如　貝瑪　嘎日耶
པདྨའི་ཞལ་གདམས་བཀའ་ཐ་མ༔ ཡིད་བཞིན་ནོར་བུ་ལྟ་བུ་ཡི༔
མན་ངག་བསྒོམ་པའི་རིམ་པ་འདི༔ ལས་ཅན་སྐྱེས་བུའི་དཔལ་དུ་བྱོན༔ ས་མ་ཡ༔
蓮師教誡最後言　恰似如意寶珠之
口訣觀修此次第　臨為俱緣士夫福
薩瑪雅

ཨོཾ་ཨཱཿཧཱུྃ་ཧྲཱིཿ
嗡阿吽啥
གདོད་ནས་ཀ་དག་ཆོས་སྐུ་ཆེན་པོའི་ངང་༔
督尼 嘎達 秋故 欽波昂
原始清淨廣大法身中
རང་བྱུང་ལྷུན་གྱིས་གྲུབ་པའི་དཀྱིལ་འཁོར་ཤར༔
讓兄 倫吉 珠必 吉寇夏
顯現自生任運成就壇
འཇིགས་མེད་སྲུང་བའི་གུར་ཁང་ཡངས་པའི་ནང་༔
吉美 松威 故康 樣必能
無畏廣大守護幕室內
ཡེ་ཤེས་རོལ་བ་པདྨ་འོད་ཀྱི་ཞིང་༔
耶謝 若哇 貝瑪 沃吉香
智慧游戲蓮花光剎土
བདེ་གཤེགས་སྙིང་པོ་བྱང་ཆུབ་སེམས་ཀྱི་བརྟེན༔
迭謝 寧波 香秋 杏吉滇
善逝藏要菩提心所依

ཕུང་ཁམས་རྣམ་དག་རྒྱལ་བ་རིགས་ལྔའི་གདན༔

朋康 南達 家哇 日伊滇

蘊界清淨五部如來墊

དབང་ཡུལ་དག་པ་སེམས་དཔའ་སེམས་མའི་གདན༔

旺優 達巴 杏巴 杏美滇

根淨清淨菩薩男女墊

ཡན་ལག་ཡུལ་བཅས་ཁྲོ་བོ་ཁྲོ་མོའི་གདན༔

言喇 優傑 初沃 初慕滇

肢節與境忿怒男女墊

ཕུང་ཁམས་ཡེ་ནས་དག་པ་ལྷའི་རང་བཞིན༔

朋康 耶尼 達巴 喇讓欣

蘊界本來清淨天自性

ཞལ་ཕྱག་སྤྲོས་པའི་མཚན་མ་མ་མཆིས་ཀྱང༔

夏洽 珠必 參瑪 瑪企將

面臂雖無戲論標記符

གང་འདུལ་འགྲོ་བའི་སེམས་ངོར་ཚད་མེད་ཀྱི༔

剛督 卓威 慕屋 才美吉

調伏眾生無量心意之

འཕྲིན་ལས་ཀུན་ཁྱབ་འགག་པ་མེད་པའི་ཚུལ༔

欽列 根洽 嘎巴 美必促

事業周遍無有阻礙相

ཡེ་ཤེས་གཅིག་ལ་འཆར་ཆ་དཔག་མེད་པ༔

耶謝 吉喇 洽洽 巴美巴

一智慧中現分無量數

ཞི་ཁྲོ་སྤྲུལ་བའི་མཛད་པ་བློ་ལས་འདས༔

席初 珠威 雜巴 洛利迭

寂忿幻化行止越思量

མཁའ་དབྱིངས་བདུད་རྩིའི་རྒྱ་མཚོ་སྔོ་ཤིང་དྭངས༔

卡樣 督資 迦措 屋香當

空界湛藍澄明甘露海

རྒྱ་ཆེན་གཏིང་མཐའ་འབྱམས་ཀླས་ཆོས་དབྱིངས་ཁྱབ༔

家筌 當他 將利 秋樣洽

廣大深邃浩瀚遍法界

དབུས་སུ་པད་སྡོང་འདབ་མ་འབུམ་བརྡལ་བ༔

威瑟 貝東 達瑪 本達哇

中央蓮梗十萬花瓣鋪

ཡལ་ག་ལོ་འབྲས་ཕུན་ཚོགས་གེ་སར་མཐོ༔

雅嘎 洛之 朋措 給薩透

枝椏果實圓滿花蕊高

དེ་སྟེང་ཉི་མ་ཟླ་བའི་གདན་གྱི་དབུས༔

迭當 尼瑪 達威 滇吉威

其上日月輪墊之中央

དུས་གསུམ་སངས་རྒྱས་ཀུན་གྱི་ངོ་བོ་ཉིད༔

的僧 桑傑 根吉 喔沃尼

一切三時如來之體性

པདྨ་འབྱུང་གནས་སྐུ་མདོག་དཀར་དམར་མདངས༔

貝瑪 炯內 故多 嘎瑪當

蓮花生師身色白紅顏

ཞི་འཛུམ་ཡིད་ཙམ་ཁྲོ་བའི་རྣམ་པ་ཅན༔

席族 伊贊 初威 南巴間

寂笑意稍忿怒之形相

ཕྱག་གཡས་གསེར་རྡོར་རྩེ་ལྔ་ཐུགས་ཀར་བསྣམས༔

洽伊 瑟多 則阿 圖嘎南

右手五股金杵持於心

གཡོན་པ་མཉམ་གཞག་ལྟེ་བར་བཀོད་པའི་སྟེང་༔
雲巴 娘夏 迭哇 故必當
左手定印置臍處上方
ཀ་པཱ་ལ་སྣོད་བདུད་རྩིས་གང་བ་དང་༔
嘎巴 喇諾 督資 剛哇當
顱器當中甘露滿盈溢
ཚེ་བུམ་དཔག་བསམ་ཤིང་གིས་ཁ་རྒྱན་འཛིན༔
才問 巴桑 香格 卡間珍
長壽瓶口飾以如意樹
གྲུ་མོ་གཡོན་དུ་ཁ་ཊྭཱཾ་རྩེ་གསུམ་བསྣེན༔
珠慕 雲督 卡章 則僧滇
左手肘內倚三尖天杖
དབུ་ལ་མཐོང་གྲོལ་པདྨའི་མཉེན་ཞུ་ལ༔
屋喇 同卓 貝美 念修喇
頭戴見解脫蓮花軟帽
རྩེ་མོར་རྡོ་རྗེ་རྩེ་ལྔ་རྨ་བྱའི་མདོངས༔
則慕 多傑 則阿 瑪夏東
頂端五股金剛孔雀翎

གཡས་གཡོན་རྒོད་ཀྱི་ཐེའུ་ཚུང་མཛེས་པས་བརྒྱན༔
伊雲 故吉 帖瓊 吉必間
左右鷲之羽毛為莊嚴
མེ་ལོང་འོད་འབར་གསེར་གྱི་ཉི་ཟླ་དང་༔
美龍 沃巴 瑟吉 尼達當
明鏡耀光黃金日月與
དར་གྱི་ཅོད་པན་གྱིས་རླུང་གིས་བསྐྱོད་པ་སྤྲས༔
達吉 究本 龍格 究巴之
綾羅冕旒為風所飄動
སྐུ་ལ་མདོ་དང་མཐུན་པའི་ཆ་ལུགས་ནི༔
故喇 多當 吞必 洽路尼
其身相應經部之裝束
ཆོས་གོས་དམར་པོ་གསེར་གྱི་ཧ་རི་ཙན༔
秋故 瑪波 瑟吉 哈日間
紅色法衣黃金之獅紋
སྔགས་ཀྱི་ཆ་ལུགས་ན་བཟའ་ཕོད་ཁ་མཐིང་༔
阿吉 洽路 那薩 頗卡湯
咒士裝著美服咒法衣

གསང་བ་དྲི་མེད་རྡོ་རྗེའི་འཇམ་གོས་དཀར༔

桑哇 之美 多傑 將故嘎

秘密無垢金剛柔白服

འཁོར་ལོས་སྒྱུར་རྒྱལ་ཆ་ལུགས་ཟབ་ཆེན་གྱི༔

寇路 究家 洽路 薩欽吉

轉輪聖王裝束甚深之

བེར་སྨུག་པདྨའི་རིས་ཅན་མཛེས་པར་གསོལ༔

威慕 貝美 日間 吉巴娑

棕氅蓮花紋美裳衣裝

ཞབས་གཉིས་རྡོ་རྗེ་སྐྱིལ་མོ་ཀྲུང་དུ་བཞུགས༔

夏尼 多傑 吉慕 仲督修

雙足金剛跏趺坐安居

སྐུའི་ཆ་ཤས་རེར་ཡང་བསྐལ་བའི་བར༔

故伊 洽席 日樣 嘎威哇

各各身體肢節經劫期

ཅི་ཙམ་བལྟས་ཀྱང་ངོམས་པ་མི་སྲིད་ཀྱང་༔

吉贊 底將 問巴 米席將

若何瞻仰不嘗饜足焉

མཚན་དཔེ་མཆོག་ཏུ་རྒྱས་པའི་གཟི་བརྗིད་ནི༔

參威 秋督 傑必 席吉尼

相好殊勝增長威光者

ཉི་མ་འབུམ་གྱི་འོད་ཟེར་དུས་གཅིག་ཏུ༔

尼瑪 本吉 沃謝 督吉督

一時之間十萬日光芒

རྣམ་པར་སྤྲོས་ལྷུར་མཐོང་ཐོས་དྲན་ཙམ་གྱིས༔

南巴 珠達 同圖 珍贊吉

俱放射般但見聞憶念

བྱང་ཆུབ་འབྲས་བུ་མྱུར་དུ་འགྲུབ་ནུས་པ༔

香秋 之屋 紐督 珠尼巴

即能迅速成就菩提果

བྱིན་ཐིབས་འོད་སྣང་ད་ལེར་བཞུགས་པར་བསྒོམ༔

欣提 沃能 達列 修巴宮

觀為加持光中悠然住

ཕྱོགས་བཞི་དབུས་ལྔར་ཡེ་ཤེས་ལྔའི་ངོ་བོ༔

修席 威阿 耶謝 阿喔沃

四方中央五智慧體性

གུ་རུའི་ཐུགས་སུ་ཆུད་པའི་གཟུངས་མ་ལྔ༔

咕如 圖瑟 秋必 松瑪阿

上師意中所入五印母

མདུན་དུ་པདྨ་ཉི་མའི་གདན་སྟེང་དུ༔

敦督 貝瑪 尼美 滇當督

前方蓮花日輪墊上方

ཐུགས་ཀྱི་གཟུངས་མ་ཡེ་ཤེས་མཚོ་རྒྱལ་མཆོག༔

圖吉 松瑪 耶謝 措迦秋

意之業印伊喜措嘉母

དཀར་དམར་མཛེས་འཛུམ་ཞལ་གཅིག་ཕྱག་གཉིས་པ༔

嘎瑪 吉族 夏吉 洽尼巴

白紅顏笑一面與二臂

མཁའ་འགྲོའི་ཆས་ཛོགས་ཕུར་བ་གསང་ཐོད་འཛིན༔

康卓 企佐 普哇 桑圖珍

空行裝束持橛與密顱

ཤར་དུ་ཞི་བའི་གཟུངས་མ་དཀར་ལ་མཛེས༔

夏督 席威 松瑪 嘎喇吉

東方寂靜印母白顏美

ལྷ་ལྕམ་ཡིད་འཛིན་ཞེས་གྲགས་བདེ་བསྐྱེད་ཡུམ༔

喇將 伊珍 謝扎 迭傑雲

稱名持意公主生樂母

ཟ་ཧོར་མནྡཱ་ར་བ་ཤེལ་རྡོ་ཐོགས༔

薩霍 曼達 啦哇 謝多透

薩霍曼達啦哇持晶石

ཉེས་ཚོགས་མ་ལུས་ཞི་བའི་སྐུ་རྫུ་གསལ༔

涅措 瑪路 席威 故如瑟

顯現盡滅過失之身容

དོན་ཀུན་གྲུབ་མ་ཞེས་གྲགས་བདེ་བསྐྱེད་ཡུམ༔

敦根 珠瑪 謝扎 迭傑雲

稱名成所作母生樂母

བལ་མོ་ཤཱཀྱ་དེ་ཝི་སེར་ལ་མཛེས༔

哇慕 夏家 迭威 瑟喇吉

尼泊爾女釋迦蝶蛾黃

གཡས་ན་གསེར་ཕྲེང་འཛིན་པའི་སྙེམས་ལྡན་མ༔

伊那 瑟昌 珍必 念滇瑪

右手執持金鬘具慢母

ལེགས་ཚོགས་རྣམ་པར་སྤེལ་བྱེད་རྒྱས་པའི་ཡུམ༔
列措　南巴　貝謝　傑必雲
匯聚所有妙好增廣母
གསེར་གྱི་རྣ་ཆ་ཅན་ཞེས་བདེ་བསྐྱེད་ཡུམ༔
瑟吉　那洽　間謝　迭傑雲
稱名具金珥璫生樂母
མོན་མོ་བཀྲ་ཤིས་ཁྱི་འདྲེན་དམར་ལ་མཛེས༔
門慕　扎席　秋珍　瑪喇吉
門隅智喜秋珍紅顏美
གཡས་ན་གྲི་གུག་འཛིན་པའི་ཡིད་འགུགས་མ༔
伊那　之故　珍必　伊故瑪
右手執持鉞刀奪識母
ལྷ་སྲིན་ཟིལ་གནོན་བྲན་ཁོལ་དབང་གི་ཡུམ༔
喇欣　瑟諾　珍寇　旺格雲
壓制神蠻為僕懷攝母
གར་བྱེད་ཆེན་མོ་ཞེས་གྲགས་བདེ་བསྐྱེད་ཡུམ༔
嘎謝　欽慕　謝扎　迭傑雲
稱名偉大妙舞生樂母

བལ་མོ་ཀཱ་ལ་སིནྡྷི་མཐིང་ནག་མཛེས༔
哇慕 嘎喇 斯的 湯那吉
尼泊爾女噶樂姒婂藍

གཡས་ན་རྩེ་གསུམ་འཛིན་པའི་འཇོམས་བྱེད་མ༔
伊那 則僧 珍必 炯謝瑪
右手執持三尖能摧母

ཕྱི་ནང་བར་ཆད་བཟློག་མཛད་དྲག་པོའི་ཡུམ༔
企能 巴妾 多雜 扎波雲
迴遮外內障礙威猛母

ཀུན་གྱི་སྐུ་ལ་མཁའ་འགྲོ་འབུམ་སྡེ་རྫོགས༔
根吉 故喇 康卓 本迭佐
諸身圓滿十萬空行部

ནུ་འབུར་བྷ་ག་རྒྱས་ཤིང་ཡན་ལག་ཕྲ༔
努布 巴嘎 傑香 言喇察
乳房陰部豐滿肢節細

མཛེས་སྡུག་ལྟ་བས་མི་ངོམ་ཡིད་དབང་འཕྲོག༔
吉督 達威 米問 伊旺初
殊容觀不饜足奪意根

མཐོང་བ་ཙམ་གྱིས་བདེ་ཆེན་ས་ལ་སྦྱོར༔
同哇 贊吉 迭欽 薩喇究
但稍見聞置於大樂地
དྲན་པས་རྣམ་པར་རྟོག་པ་སྟོང་དབྱིངས་ཞུགས༔
珍必 南巴 多巴 東樣修
憶念則令妄念入空界
ཡུམ་ལྔའི་ཕྱག་གཡོན་ཐོད་པ་བདུད་རྩིས་གཏམས༔
雲伊 洽雲 圖巴 督資當
五母左手呈獻顱甘露
ཀུན་ཀྱང་ཞི་བའི་རྒྱན་གྱིས་རྣམ་པར་བརྒྱན༔
根將 席威 間吉 南巴間
一切悉為寂靜莊嚴飾
དད་ལྡན་རྣམས་ལ་མ་ཡིས་བུ་ལྟར་བརྩེ༔
迭滇 南喇 瑪伊 布達則
於具信眾如母憫其子
ཐུགས་རྗེ་བརྩེ་བས་འཛུམ་ཞལ་བུ་ལ་སྟོན༔
圖傑 則威 尊夏 布喇敦
大慈大悲笑容示孩兒

བྱིན་རླབས་མཆོག་སྩེར་དགྱེས་པས་ལུང་སྟོན་ཞིང་༔
欣喇 秋迭 傑必 龍敦香
賜勝加持歡喜兒授記
འདི་ཕྱིའི་འདྲེན་པ་མཆོག་ཏུ་ཞལ་བཞེས་གནང་༔
底企 珍巴 秋督 夏謝能
承諾當為導引今後怙
སྟེང་དུ་བླ་རབས་བརྒྱུད་པ་སྤྲིན་བཞིན་འཁྲིགས༔
當督 喇饒 居巴 珍欣熾
其上歷代師傳佈如雲
བར་དུ་ཡི་དམ་ལྷ་ཚོགས་སྐར་ལྟར་བཀྲ༔
哇督 伊當 喇措 嘎達扎
中央本尊天眾列似星
མཐའ་མར་མཁའ་འགྲོ་ཆོས་སྐྱོང་འཇའ་ལྟར་ཤར༔
他瑪 康卓 秋炯 家達夏
最末空行護法現若虹
དཔའ་བོའི་གླུ་ལེན་དཔའ་མོའི་བྲོ་གར་འཁྲབ༔
巴沃 路連 巴慕 珠嘎察
勇父高歌勇母踏舞蹈

མེ་ཏོག་ཆར་འབེབས་བདུད་རྩིའི་འཇའ་འོད་འཁྱུགས༔

美多 洽貝 督資 家沃秋

澍降花雨甘露虹光耀

ཆོས་དབྱིངས་ནམ་མཁའི་ཁམས་ཀུན་ཐེམ་མེར་གཏམས༔

秋樣 南卡 康根 帖美當

瀰漫法界一切虛空界

༡ མན་ངག་དང་པོ༔ གུ་རུ་མེ་ཕྲེང་རྩལ༔

第一密訣　蓮師火鬘力

ཧཱུྃ༔ ཆོས་དབྱིངས་མཁའ་ལ་རང་འོད་ཡེ་ཤེས་དབུས༔

吽　秋樣　卡喇　讓沃　耶謝威

吽　法界虛空自光智慧中

པད་ཟླ་ཉི་མ་སྲིན་པོ་ཕོ་མོའི་སྟེང༔

貝達　尼瑪　欣波　頗慕當

蓮花日輪羅剎男女上

ཆེ་མཆོག་པདྨ་དྲག་པོ་ཞལ་གསུམ་པ༔

妾秋　貝瑪　扎波　夏僧巴

大勝忿怒蓮師具三面

གཡས་དཀར་གཡོན་ལྗང་དབུས་དམར་ཞི་ཁྲོ་གཏུམ༔

伊嘎　雲將　威瑪　席初敦

右白左綠中紅寂忿猛

ཕྱག་དྲུག་གཡས་ན་རྡོ་རྗེ་ཐོ་བ་མེ༔

洽珠　伊那　多傑　透哇美

六臂右側金剛錘火焰

གཡོན་ན་ཐོད་ཁྲག་ལྕགས་སྡིག་ཕུར་པ་བསྣམས༔

雲那 圖察 家底 普巴南

左側捧持顱血鐵蠍橛

ཞབས་བཞི་རྐྱད་ཀྱི་འདོར་སྟབས་རྩལ་དུ་བསྒྲད༔

夏席 傑吉 多達 促督扎

四足伸展力士緩步姿

དཔལ་གྱི་ཆས་བཅུ་དུར་ཁྲོད་ཆས་བརྒྱད་རྫོགས༔

巴吉 企居 督初 企傑佐

吉祥十飾寒林八飾圓

ཡུམ་མཆོག་དམར་སྐྱ་གྲི་ཐོད་འཛིན་མས་འཁྱུད༔

雲秋 瑪迦 之圖 珍米去

佛母淺紅執顱刀相擁

སྐུ་ལས་མེ་དཔུང་ཁྲོ་ཚོགས་ལྕགས་སྡིག་འཕྲོ༔

故利 美本 初措 家底初

身出火焰忿尊化鐵蠍

སྤྱི་བོར་ཡེ་ཤེས་བྱ་ཁྱུང་སྤྲིན་ལྟར་འཕྲོ༔

吉沃 耶謝 夏瓊 珍達初

頂門智慧鵬鳥現如雲

སྣ་ཚོགས་སྒྱུལ་བའི་གར་མཛད་བཅོ་བརྒྱད་ཕྱག༔
那措 珠威 嘎雜 究傑洽
踏種種幻化舞十八臂
རྒྱལ་བསེན་དམ་སྲིའི་གཤེད་གཅིག་ཁྲོ་བའི་ཉམས༔
迦仙 當席 謝吉 初威娘
厲鬼違誓之忿相屠夫
གཏུམ་དྲག་དམར་ནག་ཞལ་གཅིག་ཕྱག་གཉིས་པ༔
敦扎 瑪那 夏吉 洽尼巴
威猛身紅一面與二臂
ཕྱག་གཡས་རྡོ་རྗེ་རྩེ་དགུ་མེ་འབར་ཕྱར༔
洽伊 多傑 則故 美巴洽
右手揚九股金剛火焰
གཡོན་པ་སྡིག་མཛུབ་ལྕགས་སྡིག་མགོ་དགུ་འཛིན༔
雲巴 底族 家底 故故珍
左手期剋持九首鐵蠍
ཞབས་གཡས་རྒྱལ་པོ་གཡོན་པས་བསེན་མོ་མནན༔
夏伊 迦波 雲必 仙慕南
左右足踏破誓男女魔

ཤར་དུ་གཤིན་རྗེ་ཡ་མ་རཱ་ཛ་ནག༔

夏督 欣傑 雅瑪 日雜那

東方黑閻魔雅瑪日雜

སྟག་ལྤགས་ཐེར་གསོལ་ཐེ་ཙོན་དབྱུག་ཐོ་བསྣམས༔

達巴 威娑 威尊 優透南

虎皮披風持短棒長杖

ཟ་བྱེད་ནག་མོ་གཡས་ན་འཁོར་ལོ་དང་༔

薩謝 那慕 伊那 寇洛當

能食黑母右手持法輪

གཡོན་ན་མཚོན་གྱི་ཐྲུ་གུ་བསྣམས་པས་འཁྱུད༔

雲那 寸吉 珠故 南必去

左持線球武器相擁抱

ལྷོ་རུ་བདུད་ནག་ཀོས་རྗེ་དྲང་དཀར་ནག༔

洛如 督那 故傑 章嘎那

南方黑色魔掘征嘎王

ཕྱག་གཉིས་ཁྲམ་ཤིང་དང་ནི་དགྲ་སྟ་བསྣམས༔

洽尼 昌香 當尼 扎當南

雙手持令牌以及戰斧

བདུད་མོ་རེ་ཏི་མཐིང་ནག་ཁྲམ་ཤིང་དང་༔

督慕 日底 湯那 昌香當

惹蒂魔女深藍持令牌

ནད་ཀྱི་རྐྱལ་བ་འཛིན་པ་ཡབ་ལ་འཁྲིལ༔

內吉 家哇 珍巴 雅喇熾

病皮口袋與父尊和合

ནུབ་ཏུ་སྲིན་པོ་གློག་ཕྲེང་ལྗང་ནག་རྣམས༔

努督 欣波 洛昌 將那昂

西方深綠電鬘羅剎怒

ཕྱག་གཡས་ཐོག་དང་གཡོན་པས་སེར་བ་འབེབས༔

洽伊 透當 雲必 瑟哇貝

右手雷電左手降冰雹

ཁྲག་མིག་དམར་ནག་ཁྲག་འཛག་ཕུར་པ་དང་༔

察米 瑪那 察雜 普巴當

深紅血眼淌血手持橛

ཁྲག་ཕོར་སྟོབས་པ་ཡབ་ལ་དགྱེས་པར་འཁྲིལ༔

察頗 多巴 雅喇 傑巴熾

威力血碗與父悅和合

བྱང་དུ་གནོད་སྦྱིན་ཡཀྵ་མེ་དཔལ་དམར༔

香督 諾金 雅夏 美巴瑪

北方紅雅夏火刃夜叉

ཕྱག་གཡས་རལ་གྲི་གཡོན་ན་རིན་པོ་ཆེ༔

洽伊 熱之 雲那 仁波妾

右手鉞刀左手持珍寶

ནག་མོ་མི་སྨུན་ལྗང་ནག་རལ་གྲི་དང་༔

那慕 米僧 將那 熱之當

深綠不馴黑母持鉞刀

གཡོན་ན་ལྕགས་ཀྱི་སྤྱང་མོ་འགྱེད་པས་འཁྲིལ༔

雲那 家吉 將慕 傑必熾

左手遣出鐵狼與父合

ཤར་ལྷོར་གཟའ་བདུད་སྤུ་གྲི་འབར་བ་ནི༔

夏洛 薩督 布之 巴哇尼

東南星曜熾燃利刃者

དུད་ཁ་མདའ་གཞུ་རྒྱལ་མཚན་སྦྲུལ་ཞགས་བསྣམས༔

督卡 達修 迦參 珠夏南

持栗色弓箭勝幢蛇索

གནམ་སྨན་ཐོག་གི་བུ་ཡུག་མ་དམར་མོ༔
南門 透格 屋優 瑪瑪慕
天藥雷之暴風雪紅女
གཡས་གཡོན་ཐོག་མདའ་རུས་སྦལ་བསྣམས་པས་འཁྲིལ༔
伊雲 透達 如巴 南必熾
右持雷箭左龜甲相合
ལྷོ་ནུབ་ཀླུ་བདུད་ནག་པོ་སྐུ་མདོག་སེར༔
洛努 路督 那波 故多謝
西南大黑龍魔身色黃
གཡས་ན་སྦྲུལ་ཞགས་གཡོན་པས་ཆུ་སྲིན་འཛིན༔
伊那 珠夏 雲必 秋欣珍
右持蛇索左持魔羯幢
ཀླུ་མོ་ལྕམ་ཅིག་དམར་མོ་གཡས་ནད་རྐྱལ༔
路慕 將吉 瑪慕 伊內迦
紅色龍女夫人右病袋
གཡོན་ན་དུག་གི་སྤུ་གྲི་འཛིན་པས་འཁྲིལ༔
雲那 督格 布之 珍必熾
左持毒之利刃行和合

ནུབ་བྱང་ལྷ་ཆེན་དབང་ཕྱུག་ཆེན་པོ་དམར༔

努將 喇欽 旺秋 欽慕瑪

西北紅色偉大自在天

གཡས་ན་རླུང་ཞགས་གཡོན་ན་ལྕགས་ཀྱུ་འདེབས༔

伊那 龍夏 雲那 家居迭

右持風索左手擲鐵鉤

ཨུ་མ་དེ་ཝཱི་དམར་མོ་སྲིད་གསུམ་ཀུན༔

屋瑪 迭威 瑪慕 席僧根

紅鄔瑪德威女手中持

གསལ་བའི་མེ་ལོང་གཉེར་སྒྲོམ་འཛིན་པས་འཁྲིལ༔

瑟威 美龍 迭準 珍必熾

徹觀三界鏡寶篋和合

བྱང་ཤར་ཁྲག་འཐུང་མ་ཧཱ་ཀཱ་ལ་མཐིང་༔

香夏 察同 瑪哈 嘎喇湯

東北藍飲血瑪哈嘎啦

གཡས་ན་ཟངས་གྲི་གཡོན་ན་ལྕགས་པར་འཛིན༔

伊那 桑之 雲那 家巴珍

右持銅刀左持鐵器皿

དུང་སྐྱོང་མ་ནག་མོ་གནམ་ལྕགས་རལ་གྲི་དང་༔

東炯 那慕 南迦 熱之當

黑護螺母手持天鐵劍

ནེའུ་ལེའི་རྐྱལ་པ་འཛིན་པས་ཡབ་ལ་འཁྲིལ༔

紐列 迦哇 珍必 雅喇熾

寶鼠皮口袋與父尊合

ཐམས་ཅད་ཞིང་ལྤགས་གོས་ཀྱི་སྟོད་གཡོགས་དང་༔

湯傑 香巴 故吉 督優當

悉著人皮衣服肩帔與

མི་མགོའི་འཕྱང་འཕྱུལ་མི་སྡུག་ཆས་ཀྱིས་བརྒྱན༔

米故 強初 米督 企吉間

人頭瓔珞不淨之裝飾

འཇིགས་གཟུགས་བཟོད་པར་དཀའ་བའི་སྐུ་རུ་བསྒོམ༔

吉蘇 娑巴 嘎威 故如宮

觀此畏相難能忍受身

མཐའ་སྐོར་ཕྱི་ནང་གསང་བ་ཡང་གསང་གི༔

他勾 企能 桑哇 樣桑格

周圍外內秘密極密之

སྡེ་བརྒྱད་མིང་དང་རྣམ་གྲངས་བསམ་མི་ཁྱབ༔

迭傑 名當 南章 桑米洽

八部名號數量不可思

སྔགས་བདག་སྡེ་དཔོན་ཆེན་པོ་སུམ་ཅུ་དང༔

阿達 迭本 欽波 僧居當

密主偉大首領三十尊

དཔལ་མགོན་བདུན་ཅུ་རྩ་ལྔ་ལ་སོགས་ཀྱི༔

貝貢 敦居 雜阿 喇娑吉

七十五尊祥怙等等之

སྡེ་བརྒྱད་སྡེ་རིགས་གྲངས་ལས་འདས་པ་བསྒོམ༔

迭傑 迭日 章利 迭巴宮

八部部眾觀想越數量

༢ མན་ངག་གཉིས་པ༔ གུ་རུ་སྨན་བླ༔
第二密訣　蓮師藥師佛

ཨོཾ༔ ཆོས་དབྱིངས་མཁའ་ལ་གུ་རུ་སྨན་གྱི་བླ༔

嗡　秋樣　卡喇　咕如　門吉喇

嗡　虛空法界蓮師藥師佛

བདེ་གཤེགས་བརྒྱད་ཀྱི་ཐུགས་སྨོན་གཅིག་བསྡུས་དཔལ༔

迭謝　傑吉　圖門　吉督巴

八大如來[3]發願總集相

སྨན་གྱི་བླ་མ་སྐུ་མདོག་མཐིང་འོད་འབར༔

門吉　喇嘛　故多　湯沃巴

藥師如來身藍耀光芒

ཚངས་པར་སྤྱོད་པ་ཞི་ཞིང་དག་པའི་སྐུ༔

倉哇　究巴　席香　達必故

梵天之行寂柔清淨身

ཞལ་གཅིག་ཕྱག་གཉིས་མཆོག་སྦྱིན་མཉམ་བཞག་མཛད༔

夏吉　洽尼　秋珍　娘夏雜

一面二臂勝施與定印

ཨ་རུ་རིགས་ལྔ་བདུད་རྩིའི་ལྷུང་བཟེད་འཛིན༔
阿如　日阿　督資　龍謝珍
手持五種訶子甘露缽
དབུ་ལ་གཙུག་ཏོར་ཕྱག་ཞབས་འཁོར་ལོས་མཚན༔
屋喇　族多　洽夏　寇洛參
頂盤髻手足底法輪相
ཞབས་གཉིས་སྲིད་ཞིའི་མཐའ་སྤང་དཀྱིལ་ཀྲུང་བཞུགས༔
夏尼　席席　他邦　吉仲修
雙足離有寂邊跏趺坐
འཁོར་དུ་བདེ་གཤེགས་མཆེད་བརྒྱད་ཤར་ནས་རིམ༔
寇督　迭謝　妾傑　夏尼仁
八大如來諸尊由東方
སྒྲ་དབྱངས་རྒྱལ་པོ་སྐུ་མདོག་སེར་འོད་འབར༔
扎樣　迦波　故多　謝沃巴
威音王佛身色黃光燃
མཛེས་པའི་ཕྱག་གཉིས་མཆོག་སྦྱིན་ཕྱག་རྒྱ་མཛད༔
吉必　洽尼　秋金　洽迦雜
極美雙手作勝施手印

མྱ་ངན་མེད་མཆོག་སྐུ་མདོག་དམར་འོད་འབར༔
娘言 美秋 故多 瑪沃巴
無憂勝佛身色紅光燃

ཕྱག་གཉིས་ཏིང་འཛིན་གཡོ་མེད་མཉམ་བཞག་རྒྱ༔
洽尼 丁增 優美 娘夏迦
雙手禪定妙法界定印

མཚན་ལེགས་ཡོངས་གྲགས་སྐུ་མདོག་སེར་འོད་འབར༔
參列 永扎　故多 謝沃巴
善名稱佛身色黃光燃

ཕྱག་གཡས་སྐྱབས་སྦྱིན་གཡོན་པ་མཉམ་བཞག་མཛད༔
洽伊 迦金 雲巴 娘夏雜
右手無畏施印左定印

གསེར་བཟང་དྲི་མེད་སྐུ་མདོག་སེར་འོད་འབར༔
謝桑 之美 故多 謝沃巴
金色無垢如來黃光燃

ཕྱག་གཉིས་ཆོས་འཆད་ཕྱག་རྒྱས་ཐུགས་ཀར་བརྒྱན༔
洽尼 秋洽 洽吉 圖嘎間
雙手說法手印嚴心間

ཆོས་བསྒྲགས་རྒྱལ་པོ་སྐུ་མདོག་དཀར་འོད་འབར༔

秋扎 迦波 故多 嘎沃巴

法音勝王身色白光燃

ཕྱག་གཉིས་ཆོས་འཆད་ཕྱག་རྒྱས་ཐུགས་གར་བརྒྱན༔

洽尼 秋洽 洽吉 圖嘎間

雙手說法手印嚴心間

མངོན་མཁྱེན་རྒྱལ་པོ་སྐུ་མདོག་དམར་འོད་འབར༔

問欽 迦波 故多 瑪沃巴

神通王佛身色紅光燃

ཕྱག་གཡས་མཆོག་སྦྱིན་གཡོན་པ་མཉམ་བཞག་མཛད༔

洽伊 秋金 雲巴 娘夏雜

右手勝施左手禪定印

ཤཱཀྱ་ཐུབ་པ་གསེར་མདོག་འོད་ཟེར་འབར༔

夏迦 圖巴 謝多 沃謝巴

釋迦牟尼身色金光燃

ཕྱག་གཡས་བདུད་འདུལ་གཡོན་པ་མཉམ་བཞག་རྒྱ༔

洽伊 敦督 雲巴 娘夏迦

右手伏魔左手禪定印

སངས་རྒྱས་སྟོང་སོགས་ཕྱོགས་བཅུའི་བདེ་གཤེགས་རྣམས༔

桑傑 東娑 修居 迭謝南

賢劫千佛十方善逝眾

ཀུན་ཀྱང་མཚན་དང་དཔེ་བྱད་ཡོངས་རྫོགས་ཤིང་༔

根將 參當 威夏 永佐香

悉皆相好隨行好圓滿

གསེར་མདོག་ཚངས་སྤྱོད་ཆོས་གོས་རྣམ་གསུམ་གསོལ༔

謝多 倉究 秋故 南僧娑

金色梵行身搭三法衣

བདུད་རྩི་སྨན་གྱི་ལྷ་མོ་སྒེག་ལ་མཛེས༔

督資 門吉 喇慕 給喇吉

甘露藥之天女嫵媚容

བཞི་བརྒྱ་རྩ་བཞིའི་ནད་སེལ་སྨན་སྣོད་ཐོགས༔

席迦 雜席 內瑟 門諾透

持藥缽盂除四零四病

རིགས་དྲུག་དྲང་སྲོང་དཀའ་ཐུབ་རྣལ་འབྱོར་ཆས༔

日珠 章松 嘎圖 南究企

六道仙人苦行瑜伽裝

ཚངས་སྐུད་ཐོར་ཅོག་དྲི་མེད་རས་གཟན་གསོལ༔

倉故 透究 之美 日散娑

梵線髮髻著布衣披單

ལྷ་དང་ལྷ་མོ་མངོན་ཤེས་ལྡན་པའི་ཚོགས༔

喇當 喇慕 問謝 滇必措

天尊天女具足神通眾

མི་ལོང་མདའ་དར་སྒྲ་སྙན་རོལ་མོ་འཛིན༔

美龍 達達 扎念 若慕珍

持明鏡彩箭悅耳妙樂

གནོད་སྦྱིན་སྡེ་དཔོན་བཅུ་གཉིས་གཡོག་དང་བཅས༔

諾金 迭本 居尼 優當傑

十二夜叉首領偕扈從

གོ་ཁྲབ་ཞེར་གྱོན་མཚོན་ཆ་སྣ་ཚོགས་ཐོགས༔

故察 威涓 寸洽 那措透

穿戴盔甲披風持武器

ཡུལ་འཁོར་སྲུང་ནི་དཀར་པོ་པི་ཝཾ་འཐེན༔

優寇 松尼 嘎波 必旺天

白色持國天王奏琵琶

འཕགས་སྐྱེས་པོ་ནི་དམར་པོ་སྦྲུལ་ཞགས་འཛིན༔
帕傑　波尼　瑪波　珠夏珍
紅色增長天王持蛇索
སྤྱན་མི་བཟང་ནི་ལྗང་ཁུ་རལ་གྲི་ཐོགས༔
間米　桑尼　將庫　熱之透
綠色廣目天王舉寶劍
རྣམ་ཐོས་སྲས་ནི་སེར་པོ་ནེའུ་ལེ་འཛིན༔
南圖　瑟尼　瑟波　紐列珍
黃色多聞天王持寶鼠
རྒྱལ་པོ་ཆེན་པོ་སྡེ་བཞི་འཁོར་དང་བཅས༔
迦波　欽波　迭席　寇當傑
四大天王偕同眷屬眾
སྲ་བའི་གོ་གྱོན་འཇིགས་བྱེད་ཕྱག་མཚན་འཛིན༔
瑟威　勾涓　吉謝　香參珍
穿戴堅甲持作怖法器
སྒྲུབ་པ་པོ་ལ་དངོས་གྲུབ་མཆོག་སྩོལ་བའི༔
珠巴　波喇　屋珠　秋佐威
明觀賜予行者勝成就

སྲུང་སྐྱོབས་འདྲེན་པ་བླ་མེད་སྐུ་རུ་བསྒོམ༔

松究 珍巴 喇美 故如宮

守護引領無比絕倫身

༄ མན་ངག་གསུམ་པ༔ ཨོ་རྒྱན་ནོར་ལྷ༔

第三密訣　蓮師財神

ཛྃ༔ ཆོས་དབྱིངས་མཁའ་ལ་རང་འོད་ཡེ་ཤེས་དབུས༔
臧　秋央　卡喇　讓沃　耶謝威
阿　虛空法界智慧自光中
གཏེར་བུམ་ཞབས་སྤྱོད་པད་ཟླ་ཉི་མའི་སྟེང་༔
爹溫　夏珠　貝達　尼美登
合底[4]寶瓶蓮花日月上
ཛྃ༔བྃ༔རྨུགས་འཛིན་མཁའ་འགྲོའི་དྲྭ་བ་སྡོམས༔
臧邦　幕增　康卓　扎哇東
臧邦財神空行總攝網
དམར་པོ་བཞེད་ལྡན་ཆགས་རྒྱས་ཡིད་ཙམ་ཁྲོ༔
瑪波　吉滇　洽吉　伊贊初
妙紅貪戀中幾分怒意
གཞོན་ནུ་ལོ་བརྒྱད་ལང་ཚོ་མཆོག་ཏུ་རྒྱས༔
勳努　洛傑　朗措　秋督傑
八歲童子妙齡盛青春

སྙེམས་པའི་ཉམས་ལྡན་ནོར་བུ་ཐུགས་ཀར་འཛིན༔
念必 娘滇 諾屋 圖嘎珍
傲慢姿態持寶珠於心
གཡོན་པས་ནེའུ་ལེ་དཀུར་བརྟེན་ནོར་བུ་སྐྱུགས༔
雲必 紐列 故滇 諾屋究
左持寶鼠依髖吐珍寶
རིན་ཆེན་རྒྱན་སྤྲས་གཡས་བརྐྱང་སྟབས་ཀྱིས་བཞུགས༔
仁欽 間之 伊將 達吉修
珍寶嚴飾伸展右足姿
ཡུམ་མཆོག་བདེ་རྒྱས་ནོར་བུ་ཐོད་ཁྲག་འཛིན༔
雲秋 爹吉 諾布 圖察珍
增樂佛母持珍寶顱血
གཞོན་ཚུལ་ཆགས་པའི་ཉམས་དང་ལྡན་པས་འཁྱུད༔
勳促 洽必 娘當 滇必去
具足妙齡貪貌而相擁
ཤར་ནས་ཕྱོགས་བཞི་མཚམས་བཞི་གཡས་རིམ་དུ༔
夏尼 修席 倉席 伊仁督
由東依次右向四方隅

ཤར་དུ་ནོར་བཟང་ཟླ་ཤེལ་མ་དང་འཁྲིལ༔

夏督 諾桑 達謝 瑪當熾

東寶善尊晶月母和合

ལྷོ་རུ་གང་བཟང་ཟས་སྦྱིན་མ་དང་འཁྲིལ༔

洛如 剛桑 席金 瑪當熾

南満善尊妙施母和合

ནུབ་ཏུ་ནོར་སྦྱིན་བཞིན་བཟང་མ་དང་འཁྲིལ༔

努督 諾金 新桑 瑪當熾

西施寶尊妙面母和合

བྱང་དུ་རྣམ་སྲས་ནོར་རྒྱུན་འཕགས་མར་འཁྲིལ༔

香督 南瑟 諾涓 帕瑪熾

北多聞天財源母和合

ཤར་ལྷོར་རོལ་ཕྲེང་རབ་བཟང་མ་དང་འཁྲིལ༔

夏洛 若稱 饒桑 瑪當熾

東南戲鬘尊極善母合

ལྷོ་ནུབ་འཛམ་འཁྱིལ་རབ་སྲས་མ་དང་འཁྲིལ༔

洛努 將熾 饒必 瑪當熾

西南妙旋尊極藏母合

ནུབ་བྱང་ཞལ་དབང་ལྷ་མོ་མཆོག་མར་འཁྲིལ༔

努香 夏旺 喇慕 秋瑪熾

西北面自在勝天女合

བྱང་ཤར་སྐྱོད་དབང་དབྱངས་ཅན་མ་དང་འཁྲིལ༔

香夏 究旺 樣間 瑪當熾

東北行自在妙音女合

ཡབ་ཡུམ་ཁ་སྦྱོར་ཕྱོགས་མཚམས་བརྒྱད་དུ་གནས༔

雅雲 卡究 修倉 傑督尼

父母和合安住八方隅

ཕྱོགས་བཞི་ཕྱོགས་མདོག་མཚམས་བཞི་སྐུ་མདོག་མཐིང་༔

修席 修多 倉席 故多湯

四方各部色四隅身藍

ཡབ་རྣམས་གཡས་པ་ནོར་བུ་གཡོན་ནེའུ་ལེ༔

雅南 伊巴 諾屋 雲紐列

父尊右持珍寶左寶鼠

ཡུམ་རྣམས་གཡས་པས་ནོར་བུའི་ལྕགས་ཀྱུ་དང་༔

雲南 伊必 諾威 家居當

母尊右持珍寶之鐵鉤

གཡོན་པ་གཏེར་གྱི་གཞོང་པར་ཕྱྭ་གཡང་སྡུད༔

雲巴　迭吉　兄巴　洽樣督

左持寶藏盆盂攝福祿

གཞན་ཡང་ནོར་ལྷའི་རིགས་གྱུར་བྱེ་བ་བརྒྱ༔

仙樣　諾喇　日究　謝哇家

其餘財神種姓百俱胝

གྲངས་ལས་འདས་པས་རིན་ཆེན་ཆར་འབེབས་ཤིང༔

章利　迭必　仁欽　洽貝香

澍降無量無邊珍寶雨

དགོས་འདོད་དངོས་གྲུབ་ཆེན་པོ་སྤྲིན་དུ་གཏིབས༔

故督　屋珠　欽波　珍督底

如意悉地廣大雲簇擁

༈ མན་ངག་བཞི་བ༔ ཡི་དམ་རྡོ་རྗེ་གཞོན་ནུ་ནི༔

第四密訣 金剛童子

ཧཱུྃ༔ ཆོས་དབྱིངས་མཁའ་ལ་རང་འོད་མེ་དཔུང་དབུས༔

吽 秋央 卡拉 讓沃 美本威

吽 虛空法界自光火焰中

པདྨ་ཉི་མ་བདུད་བཞི་བསྣོལ་བའི་སྟེང་༔

貝瑪 尼瑪 督席 諾威登

蓮花日輪四魔交叉上

དཔལ་ཆེན་རྡོ་རྗེ་གཞོན་ནུ་སྐུ་མདོག་མཐིང་༔

巴千 多傑 旋努 故豆湯

吉祥金剛童子身色藍

ཞལ་གསུམ་ཕྱག་དྲུག་ཞབས་བཞི་འདོར་སྟབས་བསྒྲད༔

夏僧 洽珠 夏席 豆達這

三面六臂四足緩步姿

གཡས་དཀར་གཡོན་དམར་དབུས་ཞལ་མཐིང་འོད་འབར༔

伊嘎 云瑪 威夏 湯沃巴

右白左紅中藍映光彩

གཡས་གཉིས་རྡོ་རྗེ་རྩེ་དགུ་རྩེ་ལྔ་དང་༔

伊尼 多傑 則故 則阿當

右二手中九五股金剛

གཡོན་གཉིས་ཁ་ཊྭཱཾ༔བསྐལ་པའི་མེ་དཔུང་འཛིན༔

遠尼 卡章 嘎威 美崩增

左二手持天杖劫末火

མཐའ་གཉིས་ཕུར་བུས་དགྲ་བགེགས་སྙིང་ལ་གཟིར༔

他尼 頗威 扎給 寧拉席

末二金剛橛壓敵魔心

འཁོར་ལོ་རྒྱས་འདེབས་ཁ་ཊྭཾ་ཐོད་ཁྲག་འཛིན༔

寇洛 傑迭 卡章 圖察增

輪印佛母持天杖顱血

སྔོ་སྐྱ་ཆགས་པའི་ཉམས་ལྡན་ཡབ་ལ་འཁྱིལ༔

喔迦 洽必 娘滇 雅拉赤

身色淺藍樂貪擁佛父

ཤར་ཕྱོགས་ཡང་དག་ཐུགས་ཀྱི་དཀྱིལ་འཁོར་དུ༔

夏修 樣達 圖吉 吉寇督

東方真實意之壇城中

དཔལ་ཆེན་ཡང་དག་སྔོན་པོ་རྡོར་དྲིལ་འཛིན༔
巴欽 樣達 問波 多之珍
藍色真實大勝持鈴杵
ལྷོ་ཕྱོགས་འཇམ་དཔལ་སྐུའི་དཀྱིལ་འཁོར་དུ༔
洛修 將巴 故伊 吉寇督
南方文殊身之壇城中
གཤིན་རྗེ་གཤེད་པོ་སེར་པོ་དབྱུག་ཏོ་འཛིན༔
欣傑 謝波 瑟波 優多珍
黃色閻魔死主持短棒
ནུབ་ཕྱོགས་པདྨ་གསུང་གི་དཀྱིལ་འཁོར་དུ༔
努修 貝瑪 松格 吉寇督
西方蓮花語之壇城中
དབང་ཆེན་རྟ་མགྲིན་དམར་པོ་པདྨ་འཛིན༔
旺欽 達珍 瑪波 貝瑪珍
紅色大懷馬頭持蓮花
བྱང་ཕྱོགས་འཕྲིན་ལས་ཕུར་བའི་དཀྱིལ་འཁོར་གྱི༔
香修 欽列 普威 吉寇吉
北方普巴事業壇城中

རྡོ་རྗེ་གཞོན་ནུ་སྔོན་པོ་ཕུར་བ་འདྲིལ༔

多傑 勳努 問波 普哇之

藍色金剛童子揮轉橛

ཤར་ལྷོ་མ་མོ་རྦོད་གཏོང་དཀྱིལ་འཁོར་གྱི༔

夏洛 瑪慕 波東 吉寇吉

東南瑪嫫咒詛壇城者

དཔལ་ཆེན་མངོན་རྫོགས་མཐིང་ནག་ཁྲམ་ཤིང་འཛིན༔

巴欽 問佐 湯那 昌香珍

深藍大勝現圓持令牌

ལྷོ་ནུབ་བདུད་རྩི་ཡོན་ཏན་དཀྱིལ་འཁོར་དུ༔

洛努 督資 雲滇 吉寇督

西南甘露功德壇城中

བདུད་རྩི་འཁྱིལ་བ་ལྗང་ཁུ་བུམ་པ་འཛིན༔

督資 企哇 將庫 本巴珍

綠色甘露漩王持寶瓶

ནུབ་བྱང་འཇིག་རྟེན་མཆོད་བསྟོད་དཀྱིལ་འཁོར་དུ༔

努香 吉滇 秋督 吉寇督

西北世間贊頌壇城中

དྲེགས་པ་ཀུན་འདུལ་སྔོན་པོ་དབང་སྙིང་འཛིན༔

之巴 根督 問波 旺寧珍

藍色遍伏傲神持心臟

བྱང་ཤར་དམོད་པ་དྲག་སྔགས་དཀྱིལ་འཁོར་དུ༔

香夏 慕巴 扎阿 吉寇督

東北詈詛猛咒壇城中

སྟོབས་ལྡན་ནག་པོ་དམར་ནག་འཁོར་ལོ་འཛིན༔

多滇 那波 瑪那 寇洛珍

大黑具力持深紅法輪

ལྷ་ཚོགས་ཐམས་ཅད་ཞལ་གཅིག་ཕྱག་གཉིས་པ༔

喇措 湯傑 夏吉 洽尼巴

一切天尊一面與二臂

གཡོན་པས་བདེ་སྐྱོང་སྣོད་དུ་བདུད་རྩི་ཁོལ༔

雲必 迭炯 諾督 督資寇

左手顱器皿中甘露沸

དེ་དབུས་ཡུམ་སྲོག་བམ་ཡིག་འོད་ཟེར་འབར༔

迭威 雲娑 旺伊 沃謝巴

中央母命旺字光芒熾

འོད་ཟེར་སྤྲོབས་ཀྱིས་བདེ་ཆེན་ཡེ་ཤེས་སྦར༔

沃謝 多吉 迭欽 耶謝巴

以光芒力燃大樂智慧

དཔལ་གྱི་ཞབས་ནི་གཡས་བསྐུམ་གཡོན་བརྐྱང་ལ༔

巴吉 夏尼 伊衰 雲將喇

吉祥雙足右曲左伸展

རྡོ་རྗེའི་གཤོག་པ་དྲུར་ཁྲོད་ཆས་ཀྱིས་བརྒྱན༔

多傑 修巴 督初 企吉間

金剛羽翼寒林飾莊嚴

ཡེ་ཤེས་མེ་དཔུང་འབར་བའི་ཀློང་ནས་བཞེངས༔

耶謝 美本 巴威 龍尼香

灼烈智慧火焰中現身

མཁའ་ཁྱབ་རྡོ་རྗེ་ཁྱུང་གིས་སྤྲུལ་གར་འགྱེད༔

卡洽 多傑 瓊格 珠嘎傑

化遣遍空金剛大鵬鳥

གཞན་ཡང་ཡི་དམ་ཐེག་དགུ་རྒྱུད་སྡེ་དྲུག༔

仙樣 伊當 帖故 居迭珠

其餘九乘六續諸本尊

ཞི་བ་ཁྲོ་བོ་ཞི་མ་ཁྲོ་ལ་སོགས༔

席哇 初沃 初喇娑

寂靜忿怒半寂忿天眾

རྒྱལ་བའི་དཀྱིལ་འཁོར་རབ་འབྱམས་ཚོམ་བུ་འབུམ༔

家威 吉寇 饒將 從屋本

諸佛浩瀚壇城十萬部

གྲངས་མེད་སྤྲིན་དཔུང་གཏིབ་ལྟར་བསྐོར་བར་བསྒོམ༔

章美 珍本 底達 勾哇宮

無量雲湧環繞般作觀

༥༽ མན་ངག་ལྔ་པ༔ པདྨ་ཟིལ་གནོན་དྲག་རྩལ༔

第五密訣　蓮花威壓猛力

ཧཱུྃ༔ ཆོས་དབྱིངས་མཁའ་ལ་རང་འོད་མེ་དཔུང་ཀློང་༔

吽　秋央　卡喇　讓威　美本龍

吽　虛空法界自光火焰中

པདྨ་ཉི་མ་སྡེ་བརྒྱད་སྲོག་གཟུགས་སྟེང་༔

貝瑪　尼瑪　迭傑　娑蘇當

蓮花日輪八部命要上

སྣང་སྲིད་དྲེགས་པ་ཡོངས་ཀྱི་སྲོག་གི་བདག༔

能席　之巴　永吉　娑格達

一切現有傲神之命主

ཆེ་བའི་ལྷ་མཆོག་ལྷ་སྲིན་སྡེ་བརྒྱད་འདུལ༔

妾威　喇秋　喇欣　迭傑督

偉大勝尊伏神蠻八部

པདྨ་ཟིལ་གནོན་དྲག་རྩལ་དཀར་དམར་མདངས༔

貝瑪　瑟努　扎雜　嘎瑪當

蓮花威壓兇猛力白紅

ཞལ་གཅིག་ཕྱག་གཉིས་བཞེངས་སྟབས་སྤྱན་གསུམ་པ༔
夏吉 洽尼 香達 間僧巴
一面二臂立姿具三目

ཁྲོ་འཛུམ་ཞེར་ཡོད་ཆོས་གོས་སྐུ་ལ་གསོལ༔
初尊 威頻 秋故 故拉娑
忿笑身穿法衣與大氅

པད་ཞུ་ཁྱུང་ལྡེམ་ཕྱག་གཡས་གནམ་ལྕགས་ཀྱི༔
貝修 瓊滇 洽伊 南迦吉
蓮帽鵬翎右手舉天鐵

རྡོ་རྗེ་རྩེ་དགུ་མེ་འབར་ཁ་གདངས་ཕྱར༔
多傑 則故 美巴 卡當洽
九股金剛每股發火焰

གཡོན་པས་དྲེགས་པ་སྡེ་བཅུའི་སྙིང་ཕྲེང་འཛིན༔
永必 這巴 迭居 寧稱珍
左持傲慢十部[5]心臟鬘

ཞབས་གཉིས་འདོར་ཐབས་ལྷ་འདྲེ་མི་གསུམ་གནོན༔
夏尼 多他 喇之 米僧諾
雙足緩步踏壓天人鬼

དེ་ཡི་དཔྲལ་བར་ཉི་མའི་དཀྱིལ་འཁོར་ལ༔
迭伊　扎哇　尼美　吉寇喇
其之額間日輪壇城上

འཇམ་དཔལ་རྡོ་རྗེ་རྣོན་པོ་སྐུ་མདོག་སྔོ༔
將巴　多傑　諾波　故多喔
文殊金剛銳利身色藍

ཞལ་གཅིག་ཕྱག་གཉིས་སྤྱན་གསུམ་ཁྲོ་གཉེར་བསྡུས༔
夏吉　洽尼　間僧　初涅督
一面二臂三目皺怒紋

ཕྱག་གཡས་རལ་གྲི་མེ་འབར་མཁའ་ལ་ཕྱར༔
洽伊　熱之　美巴　卡喇恰
右手熾燃寶劍舉於空

གཡོན་པ་མཆོག་གསུམ་དམ་རྒྱ་ཐུགས་གར་བཀོད༔
雲巴　秋僧　當家　圖嘎故
左手三昧耶印置於心

ཨུཏྤལ་དམར་ནག་སྙན་གཡོན་ཁ་ཕྱེས་པའི༔
屋巴　瑪那　念雲　卡席必
深紅青蓮綻放於左耳

དབུས་སུ་རྡོ་རྗེ་རྩེ་ལྔ་མེ་འབར་བསྣམས༔

威瑟　多傑　則阿　美巴南

中持燃焰五股金剛杵

ཞབས་གཡས་ཕུས་མོ་སར་བཀོད་འགྱིང་སྟབས་རོལ༔

扎珍　寧爹　桑哇　將巴那

額喉心臍密處黑文殊

མགྲིན་པར་ཉི་མའི་གདན་ལ་རྟ་མགྲིན་དམར༔

珍巴　尼美　滇喇　達珍瑪

喉間日墊紅馬頭明王

ཞལ་གཅིག་ཕྱག་གཉིས་རྟ་དབུ་ལྗང་ཞུར་ཅན༔

夏吉　洽尼　達屋　將修間

一面二臂綠馬面白斑

གཡས་པས་ཐོད་དབྱུག་གཡོན་པས་སྡིག་མཛུབ་ཀྱིས༔

伊必　圖優　雲必　底族吉

右手顱棒左手期剋印

ཞགས་པ་བཟུང་ནས་གདུགས་པ་འཆིང་བར་བྱེད༔

夏巴　松尼　督巴　強哇謝

持拿羂索捆縛兇惡徒

དཔའ་བོ་གྱད་ཀྱི་འདོར་སྟབས་ཅན་དུ་བཞུགས༔

巴沃 傑吉 多達 間督修

勇父力士緩步姿安住

ཐུགས་ཀར་ཉི་མའི་གདན་ལ་གསང་བའི་བདག༔

圖嘎 尼美 滇喇 桑威達

心間日輪墊上秘密主

མཐིང་ཀ་ཞལ་གཅིག་ཕྱག་གཉིས་འདོར་སྟབས་ཅན༔

湯嘎 夏吉 洽尼 多達間

深藍一面二臂緩步姿

ཕྱག་གཡས་རྡོ་རྗེ་ཕྱར་ཞིང་གཡོན་སྡིག་མཛུབ༔

洽伊 多傑 洽香 雲底族

右手舉杵左手期剋印

སྟག་ཤམ་སྦྲུལ་ཆུན་ཕྱག་ཞབས་རྒྱན་དུ་འཆང༔

達香 珠寸 洽夏 間督強

虎裙蛇束纏手足為飾

ལྟེ་བར་ཡེ་ཤེས་མགོན་པོ་མཐིང་ནག་མདོག༔

迭哇 耶謝 貢波 湯那多

臍處智慧怙主深藍色

ཞལ་གཅིག་ཕྱག་གཉིས་གྲི་ཐོད་འདོར་སྟབས་བཞུགས༔
夏吉 洽尼 之圖 多達修
一面二臂顱刀緩步姿

རུས་པའི་རྒྱན་གསོལ་འཇིགས་ལ་གཏུམ་པའི་སྐུ༔
如必 間娑 吉喇 敦必故
骨飾為嚴怖畏兇猛身

བརྒྱུད་གསུམ་སྲུང་མ་འདུས་པའི་ངོ་བོར་གསལ༔
居僧 松瑪 督必 喔沃瑟
總集三傳護法體性相

གསང་བར་ཁྱབ་འཇུག་ཆེན་པོ་རཱ་ཧུ་ལ༔
桑哇 洽究 欽波 喇呼啦
密處偉大遍入喇呼啦

མཐིང་ནག་སྐུ་སྟོད་མི་ལ་སྨད་སྦྲུལ་འཇུག༔
湯那 故多 米喇 美珠究
深藍上為人身下蛇尾

ཞལ་དགུ་ཁྲོས་པ་བྱ་རོག་གདོང་དང་བཅུ༔
夏故 初巴 夏若 東當居
忿怒九首烏鴉首共十

ཕྱག་བཞིའི་དང་པོས་རྣ་ཡི་མདའ་གཞུ་འགེངས༔

洽席 當波 日伊 達修剛

四臂首二張獸角弓箭

གཡས་འོག་ཆུ་སྲིན་རྒྱལ་མཚན་གཡོན་སྦྲུལ་ཞགས༔

伊喔 秋欣 迦參 雲珠夏

右下魔羯勝幢左蛇索

ཉི་ཟླ་གཟའ་སྐར་འབྱུང་བའི་བདག་པོར་བཞེངས༔

尼達 薩嘎 炯威 達波香

現起日月星曜大種主

འཁོར་དུ་ཤར་ཕྱོགས་ཞིང་སྐྱོང་སེངྒེའི་གདོང་༔

寇督 夏修 香炯 僧給東

周圍東方剎護獅子面

བདུད་པོ་ཁྲོས་པ་མདུང་དང་སྙིང་ཁྲག་འཛིན༔

督波 初巴 東當 寧察珍

忿怒厲魔持矛心臟血

དགེས་ཡུམ་སེ་ན་ར་མ་མི་ལྤགས་གསོལ༔

給雲 席那 日瑪 米巴娑

悅母席娜日母穿人皮

ཕྱག་མཚོན་ཡབ་མཚུངས་གཉིས་ཀ་རྟ་ལ་ཆིབས༔
香參 雅從 尼嘎 達喇企
法器同父雙尊騎乘馬
ལྷོ་རུ་བསེ་ཡི་སྐྱེ་བུ་གདུག་པ་ཅན༔
洛如 謝伊 傑屋 督巴間
東方綏之士夫極兇惡
སྐུ་མདོག་དམར་སེར་ལེབ་བརྒྱན་བསེ་ཁྲབ་གསོལ༔
故多 瑪瑟 列根 瑟察娑
身色紅黃著橘紅披甲
ཟངས་ཀྱི་ཕུར་པས་དགྲ་གདོན་བགེགས་ཚོགས་སྒྲོལ༔
桑吉 普必 扎敦 給措卓
銅製利橛渡脫敵魔障
བསེ་རྟ་དམར་པོ་བཅིབས་ནས་དགྲ་བགེགས་འདུལ༔
謝達 瑪波 吉尼 扎給督
騎乘紅色綏馬降敵障
ནུབ་ཏུ་ལྕགས་ཀྱི་སྐྱེས་བུ་དྲག་རྩལ་ཅན༔
努督 家吉 傑屋 扎雜間
西方鐵之士夫具猛力

སྐུ་མདོག་སྔོན་པོ་དར་ནག་བེར་ཆེན་གསོལ༔
故多 問波 達那 威欽娑
身色天藍著黑旗大氅
ཤེལ་གྱི་ཕུར་པས་དགྲ་གདོན་བགེགས་ཚོགས་སྒྲོལ༔
謝吉 普必 扎敦 給措卓
晶石利橛渡脫敵魔障
ལྕགས་སྤྱང་སྔོན་པོ་བཅིབས་ནས་དགྲ་བགེགས་འདུལ༔
家將 問波 吉尼 扎給督
騎乘藍色鐵狼降敵障
བྱང་དུ་དུང་གི་སྐྱེས་བུ་མི་བཟད་པ༔
香督 東格 傑屋 米薩巴
北方螺之士夫極兇猛
སྐུ་མདོག་དཀར་པོ་དར་དཀར་འཇོལ་བེར་གསོལ༔
故多 嘎波 達嘎 究威娑
身色白皙著白旗長袍
དུང་གི་ཕུར་པ་དྲིལ་ཞིང་དགྲ་བགེགས་སྒྲོལ༔
東格 普巴 之香 扎給卓
螺貝利橛渡脫敵魔障

སེང་དཀར་བཅིབས་ནས་དགྲ་བགེགས་ཆམ་ལ་འབེབས༔

僧嘎 吉尼 扎給 強喇貝

騎乘白獅擊敗敵與障

ཤར་ལྷོར་དམ་ཅན་སྐྱེས་བུ་རྡོ་རྗེ་ལེགས༔

夏洛 當間 傑屋 多傑列

東南具誓士夫金剛善

དམར་ནག་ཞལ་གཅིག་ཕྱག་གཉིས་རྡོ་རྗེ་དང་༔

瑪那 夏吉 洽尼 多傑當

深紅一面二臂手持杵

དགྲ་བགེགས་སྙིང་འཛིན་གོ་ཁྲབ་འཁོར་གསུམ་གསོལ༔

扎給 寧珍 勾察 寇僧娑

以及敵心著三環盔甲

སེངྒེ་དཀར་མོར་ཆིབས་ནས་ནོར་གཡང་སྡུད༔

僧給 嘎慕 企尼 諾樣督

騎白母獅召集財福祿

ལྷོ་ནུབ་རྨ་ཆེན་སྤོམ་ར་སྐུ་མདོག་དཀར༔

洛努 瑪欽 波日 故多嘎

西南瑪沁崩瑞身色白

གཡས་པ་མདུང་དང་གཡོན་པ་ནོར་གཞོང་འཛིན༔
伊巴 東當 雲巴 諾兄珍
右手碑碟左手持寶盆
ལྭ་དཀར་བེར་དམར་གཡང་ལུགས་ཚུལ་དུ་གསོལ༔
喇嘎 威瑪 樣路 促督娑
白緞紅袍披衣之裝著
ཞྭ་དཀར་རྟ་དཀར་གྱོན་ནས་ཟས་གཡང་འགུགས༔
修嘎 達嘎 涓尼 席樣故
穿戴白帽白馬招財祿
ནུབ་བྱང་གཉན་ཆེན་ཐང་ལྷ་སྐུ་མདོག་དཀར༔
努香 念欽 唐喇 故多嘎
西北念青唐拉身色白
ཕྱག་གཡས་སྦྲ་ལྕག་གཡོན་པས་ཤེལ་ཕྲེང་འདྲེན༔
洽伊 巴家 雲必 謝昌珍
右手藤鞭左手引晶鬘
དར་དཀར་ལྭ་ཝ་ཟབ་ཆེན་བེར་ཕྱམ་བཟེད༔
達嘎 喇屋 薩欽 威強吉
白袍錦緞綢緞大氅嚴

གྲོ་དཀར་རྟ་ལ་ཆིབས་ནས་མི་གཡང་འགུགས༔

卓嘎 達喇 企尼 米樣故

騎乘淺灰螺馬招壽命

བྱང་ཤར་ལྷ་མོ་གཉན་གྱི་རེ་མ་ཏི༔

香夏 喇慕 念吉 日瑪底

東北天女威神惹瑪蒂

མཐིང་ནག་རལ་གྲི་ཐོད་པ་ནེའུ་ལེ་འཛིན༔

湯那 熱之 圖巴 紐列珍

深藍持寶劍顱器寶鼠

མི་ལྤག་རེ་ལྡེའི་སྨད་གཡོགས་རོལ་སྟབས་བཞུགས༔

米巴 日迭 美優 若達修

人皮下裙游戲姿安住

སྲིན་མོའི་ཆས་ཅན་དྲེའུ་དམར་གྱ་ཆིབས༔

欣慕 企間 之屋 瑪嘎企

羅剎女相騎乘紅螺騎

མཐའ་སྐོར་དཔལ་མགོན་བདུན་ཅུ་རྩ་ལྔ་དང་༔

他勾 貝貢 敦居 雜阿當

周圍環繞七十五祥怙

སྲིད་པ་ཆགས་པའི་ལྷ་རབས་མཆེད་དགུ་དང་༔
席巴 洽必 喇饒 妾故當
現有開創神氏九天兄
དགེ་བསྙེན་ཉེར་གཅིག་བརྟན་མ་བཅུ་གཉིས་དང་༔
給念 涅吉 滇瑪 居尼當
廿一居士十二護地母
ཆེ་གཉན་བཙན་པོ་རི་དབང་ཡུལ་གྱི་ལྷ༔
欽念 贊普 日旺 優吉喇
大危威神山王地祇神
རྗེ་ཡི་མགུལ་ལྷ་བཅུ་གསུམ་ལ་སོགས་པ༔
傑伊 故喇 居僧 喇娑巴
王家之神十三神等眾
སྲིད་པའི་མཐུ་ཆེན་ལྷ་ཀླུ་དྲེགས་པའི་ཚོགས༔
席必 圖欽 喇路 之必措
三有大力天龍傲神眾
ཐམས་ཅད་ཞལ་གཅིག་ཕྱག་གཉིས་ཐལ་སྦྱར་འདུད༔
湯傑 夏吉 洽尼 他家督
悉皆一面二臂合掌禮

ནོར་མཆོག་སྲོག་དབང་དྭངས་མ་འབུལ་ཚུལ་བཞུགས༔

諾秋 娑旺 當瑪 布促修

呈獻妙寶命根相安住

༦ མན་ངག་དྲུག་པ༔ གསང་བདག་སེངྒེ་སྒྲ་སྒྲོགས༔

第六密訣　密主獅子吼

ཧཱུྃ༔ ཆོས་དབྱིངས་མཁའ་ལ་རང་འོད་མེ་དཔུང་དབུས༔

吽　秋央　卡喇　讓沃　美本威

吽　虛空法界自光火焰中

པདྨ་ཉི་མའི་གདན་ལ་རྒྱལ་ཀུན་གྱི༔

貝瑪　尼美　滇喇　家根吉

蓮花日輪墊上如來之

མཐུ་སྟོབས་གཅིག་བསྡུས་ཐུགས་ཀྱི་རྡོ་རྗེ་འཛིན༔

圖多　吉督　圖吉　多傑珍

威力攝持密意之金剛

དཔལ་ཆེན་ཁྲོ་རྒྱལ་གསང་བདག་སེངྒེའི་སྒྲ༔

巴欽　初家　桑達　僧給扎

吉祥明王密主獅子吼

སྐུ་མདོག་མཐིང་ནག་ཞལ་གཅིག་ཕྱག་གཉིས་པ༔

故多　湯那　夏吉　洽尼巴

身色深藍一面與二臂

ཕྱག་གཡས་གནམ་ལྕགས་རྡོ་རྗེ་རྩེ་དགུ་པ༔

洽伊 南迦 多傑 則故巴

右手天鐵九股金剛杵

མཁའ་དབྱིངས་འཕྱར་བས་སྲིད་གསུམ་ཟིལ་གྱིས་གནོན༔

卡樣 洽威 席僧 瑟吉諾

高舉空界威鎮壓三界

ཕྱག་གཡོན་སྡིགས་མཛུབ་ཕྱག་རྒྱ་ཐུགས་ཀར་བཀོད༔

洽雲 底族 香迦 圖嘎故

左手期剋手印置心間

བཀའ་ལས་འདས་མེད་སྤྲ་ཀོང་བརྒྱལ་བར་བྱེད༔

嘎利 迭美 巴宮 家哇謝

不得違令使驚懼昏厥

སེངྒེ་གླང་ཆེན་པགས་པས་སྨོད་གཡོགས་ཞིང་༔

僧給 朗欽 巴必 督優香

獅子大象皮為下身衣

མི་ལྤགས་སྐེད་དཀྲིས་སྟག་ཤམ་རུས་རྒྱན་གསོལ༔

米巴 給之 達香 如間娑

人皮圍腰虎裙骨飾嚴

དཔལ་དང་དུར་ཁྲོད་ཆས་རྫོགས་འདོར་སྟབས་བཞུགས༔
巴當 督初 企佐 多達修
吉祥寒林裝圓緩步姿
ཁྲོ་གཏུམ་འཇིགས་པའི་ཉམས་ཅན་དབུ་སྐྲའི་གསེབ༔
初敦 吉必 娘間 屋扎瑟
忿怒怖畏之貌頭髮間
སེང་ཆུང་ཕོ་ཉ་སྐར་མདའ་ལྟ་བུ་འཕྲོ༔
僧瓊 頗娘 嘎達 達屋初
小獅使者如流星放射
ཡུམ་མཆོག་བདུད་འདུལ་དྲག་མོ་སེང་གེའི་གདོང་༔
雲秋 敦督 扎慕 僧給東
佛母伏魔忿怒獅面母
དམར་ནག་ཞལ་གཅིག་ཕྱག་གཉིས་གྲི་ཐོད་འཛིན༔
瑪那 夏吉 洽尼 之圖珍
深紅一面二臂持刀顱
གཅེར་བུ་རུས་པའི་རྒྱན་ཅན་གཡོན་ནས་འཁྱུད༔
傑屋 如必 間間 雲尼去
赤裸骨飾莊嚴由左擁

བྱད་མ་གདོན་བགེགས་གདུག་པའི་གཉེན་པོར་བསྒྲོམ༔

謝瑪 敦給 督必 念波宮

觀嚴厲對治巫師魔障

ཤར་དུ་རྡོ་རྗེ་དཔའ་བོ་སྐུ་མདོག་མཐིང་༔

夏督 多傑 巴沃 故多湯

東方金剛勇父身藍色

ཞལ་གཅིག་ཕྱག་གཉིས་ཞབས་གཉིས་འདོར་སྟབས་ཅན༔

夏吉 洽尼 夏尼 多達間

一面二臂雙足緩步姿

ཕྱག་གཡས་རྡོ་རྗེ་གཡོན་པས་དྲིལ་བུ་འཛིན༔

洽伊 多傑 雲必 之屋珍

右手持杵左手持鈴鐺

རྡོ་རྗེ་དཔའ་མོ་སྔོ་སྐྱ་སྒེག་པའི་ཉམས༔

多傑 巴慕 喔家 給必娘

金剛勇母天藍嫵媚容

ཕྱག་གཡས་ཌཱ་རུས་མ་རིག་གཉིད་ལས་སློང་༔

洽伊 扎如 瑪日 尼利龍

右手手鼓覺醒無明眠

ཡབ་ཡུམ་འཁྲིལ་སྦྱོར་བདེ་ཆེན་ཀློང་དུ་རོལ༔

雅雲 熾究 迭欽 龍督若

父母雙運大樂界中戲

ལྷོ་རུ་རིན་ཆེན་དཔའ་བོ་སྐུ་མདོག་སེར༔

洛如 仁欽 巴沃 故多瑟

南方珍寶勇父身黃色

ཞལ་གཅིག་ཕྱག་གཉིས་གཡས་པས་ནོར་བུ་འཛིན༔

夏吉 洽尼 伊必 諾屋珍

一面二臂右手持珍寶

རིན་ཆེན་དཔའ་མོ་སེར་སྐྱ་སླེམ་པའི་ཉམས༔

仁欽 巴慕 瑟家 念必娘

珍寶勇母淺黃驕矜態

ཕྱག་གཡས་རིན་ཆེན་ཟར་བུ་འཛིན་པས་འཁྱུད༔

洽伊 仁欽 薩屋 珍必去

右手持珍寶流蘇相擁

ནུབ་ཏུ་པདྨ་དཔའ་བོ་སྐུ་མདོག་དམར༔

努督 貝瑪 巴沃 故多瑪

西方蓮花勇父身紅色

ཞལ་གཅིག་ཕྱག་གཉིས་གཡས་པས་པདྨ་བསྣམས༔

夏吉 洽尼 伊必 貝瑪南

一面二臂右手執蓮花

པདྨ་དཔའ་མོ་དམར་སྐྱ་ཆགས་པའི་ཉམས༔

貝瑪 巴慕 瑪家 洽必娘

蓮花勇母淡紅貪愛相

ཕྱག་གཡས་པད་སྡོང་འཛིན་ཞིང་ཡབ་ལ་འཁྱུད༔

洽伊 貝東 珍香 雅喇去

右手執拿蓮梗擁父尊

བྱང་དུ་ལས་ཀྱི་དཔའ་བོ་སྐུ་མདོག་ལྗང་༔

香督 利吉 巴沃 故多將

北方事業勇父身綠色

ཞལ་གཅིག་ཕྱག་གཉིས་གཡས་པས་རྒྱ་གྲམ་འཛིན༔

夏吉 洽尼 伊必 迦章珍

一面二臂右手羯磨杵

ལས་ཀྱི་དཔའ་མོ་ལྗང་སྐྱ་ཁྲོ་བའི་ཉམས༔

利吉 巴慕 將迦 初威娘

事業勇母淺藍忿怒相

ཕྱག་གཡས་རལ་གྲི་འཛིན་པས་ཡབ་ལ་འཁྲིལ༔

洽伊 熱之 珍必 雅喇熾

右手捧寶與父尊和合

ཡབ་རྣམས་ཕྱག་གཡོན་དྲིལ་བུ་ཡུམ་ལ་འཁྱུད༔

雅南 洽雲 之屋 雲喇去

父尊右手鈴鐺擁佛母

ཡུམ་རྣམས་ཐོད་པའི་བདུད་རྩི་ཡབ་ལ་སྟོབས༔

雲南 圖必 督資 雅喇多

母尊捧顱甘露呈父尊

དབུ་སྐྲ་སྤྱི་བོར་བཅིངས་ཤིང་ཐུར་དུ་གྲོལ༔

屋扎 吉沃 將香 圖督卓

頭髮盤於頂上散落下

ཀུན་ཀྱང་དར་དང་རིན་ཆེན་རུས་རྒྱན་གསོལ༔

根將 達當 仁欽 如間娑

悉以綢緞珍寶骨飾嚴

ཐོར་གཙུག་རིགས་ལྔའི་ཅོད་པཎ་མཛེས་པར་གསོལ༔

透族 日伊 究本 吉巴娑

頂髻上戴五部寶冠美

བཞེངས་སྟབས་བརྗིད་བག་དཔའ་བོའི་ཚུལ་དུ་བཞུགས༔

香達 吉巴 巴沃 促督修

立姿挺拔勇父相安住

ཤར་ལྷོར་འགུགས་གིང་མཐིང་ནག་ལྕགས་ཀྱུ་འཛིན༔

夏洛 故剛 湯那 家居珍

東南深藍召剛持鐵鉤

ཡུམ་མཆོག་རྡོ་རྗེ་སྔོན་མོ་རྡོ་རྗེ་ཐོགས༔

雲秋 多傑 問慕 多傑透

佛母藍金剛母持金剛

ལྷོ་ནུབ་འཛིན་གིང་སེར་ནག་རལ་གྲི་འཛིན༔

洛努 珍剛 瑟那 熱之珍

西南深黃持剛捧寶劍

རིན་ཆེན་སེར་མོ་རིན་ཆེན་ཐོགས་པས་འཁྱུད༔

仁欽 瑟慕 仁欽 透必去

黃珍寶母持珍寶相擁

ནུབ་བྱང་སྦྱོར་གིང་དམར་ནག་ཐོད་སྙིང་འཛིན༔

努將 多剛 瑪那 圖寧珍

西北深紅供剛持顱血

པདྨ་དམར་མོ་པདྨ་ཐོགས་པས་འཁྱུད༔

貝瑪 瑪慕 貝瑪 透必去

紅蓮花母持蓮花相擁

བྱང་ཤར་རྒྱུག་གིང་ལྗང་ནག་རྒྱུ་ཞགས་འཛིན༔

香夏 究剛 將那 居夏珍

東北深綠逐剛持腸索

ཀརྨ་ལྗང་གུ་རྒྱ་གྲམ་ཐོགས་པས་འཁྱུད༔

嘎瑪 將故 迦章 透巴去

綠事業母持交杵相擁

གིང་མོ་ཐམས་ཅད་ཕྱག་གཡས་ཡབ་ལ་འཁྱུད༔

剛慕 湯傑 洽伊 雅喇去

一切剛女右手擁父尊

གཡོན་པས་དྲིལ་བུ་འཁྲོལ་ཞིང་གར་སྟབས་མཛད༔

雲必 之屋 初香 嘎達雜

左手搖動鈴鐺踏舞姿

རུས་པའི་རྒྱན་དང་ཐོད་པའི་དོ་ཤལ་ཅན༔

如必 間當 圖必 多夏間

骨飾為嚴顱器及瓔珞

མི་སྡུག་སྲིན་པོའི་ཉམས་ཅན་སྣ་ཚོགས་བཞུགས༔
米督 欣波 娘間 那措修
各種羅剎夫人相安住
གཞན་ཡང་ཀིང་རུས་གཟུགས་སུ་ཁྲོས་པ་དང་༔
仙樣 剛如 蘇瑟 初巴當
其餘骷髏具足忿怒相
བཞད་དང་གླུ་ལེན་གར་སྟབས་བསྒྱུར་བ་ཡི༔
謝當 路連 嘎達 居哇伊
歡笑高歌跳踏舞蹈之
དཔའ་བོ་མཁའ་འགྲོ་གིང་ཕོ་ཀིང་མོའི་ཚོགས༔
巴沃 康卓 剛頗 剛慕措
勇父空行男女剛神眾
བྱེ་བ་དཔག་མེད་ཉི་ཟེར་རྡུལ་བཞིན་འཁྲིགས༔
謝哇 巴美 尼謝 督欣熾
俱胝無量漫如日光塵
ཌཱ་རུ་དྲིལ་བུ་རོལ་མོ་སྣ་ཚོགས་འཁྲོལ༔
扎如 之屋 若慕 那措初
演奏手鼓鈴鐺諸樂器

བཞུགས་པའི་འབོད་བརྡ་ཧཱུྃ་གི་སྣང་གླུ་ལེན༔

修必 波貝 吽格 能路連

口哨呼喚表語唱吽歌

སྒྲ་འོད་ཟེར་ཁྱིམ་ཀློང་དུ་དགྱེས་པར་རོལ༔

扎沃 謝晴 龍督 傑巴若

聲光舍界當中歡喜戲

༧༔ མན་ངག་བདུན་པ༔ པདྨ་བཛྲ༔

第七密訣　蓮花金剛

ཧྲཱི༔ ཆོས་དབྱིངས་མཁའ་ལ་རང་འོད་མེ་དཔུང་ཀློང་༔

啥　秋央　卡拉　讓沃　美本龍

啥　虛空法界自光火燄中

ཉན་ཐོས་པདྨ་སྨུ་ཏིག་འབར་བ་བཀྲམ༔

念圖　貝瑪　慕底　巴巴章

聲聞蓮花鋪滿珍珠閃

རང་རྒྱལ་ཨསྨ་གརྦྷའི་མགོ་བོ་འཁྲིགས༔

讓迦　屋瑪　嘎巴　勾沃熾

緣覺屋瑪嘎巴蒂頭堆

བྱང་སེམས་ནོར་བུ་དཀར་དམར་བྲག་རི་བརྩེགས༔

香杏　諾屋　嘎瑪　扎日則

菩薩白紅珍寶巖山疊

ཀྲི་ཡའི་རྡོ་རྗེ་རྩེ་གཅིག་བྲག་ཆེན་བརྫིད༔

之雅　多傑　則吉　扎欽吉

事部單股金剛巖巨巍

ཨུ་པའི་རྡོ་རྗེ་རྩེ་གསུམ་བྲག་རྫམས་ཆགས༔
屋必 多傑 則僧 扎昂洽
行部三股金剛巖威穩

ཡོ་གའི་རྡོ་རྗེ་རྩེ་ལྔའི་བྲག་རི་མཐོ༔
優嘎 多傑 則阿 扎日透
瑜伽五股金剛巖山高

མ་ཧཱའི་རྡོ་རྗེ་རྩེ་དགུའི་ཁྲི་ཆེན་ཡངས༔
瑪哈 多傑 則故 熾欽樣
瑪哈九股金剛寶座廣

ཨ་ནུའི་པདྨ་དམར་པོ་འདབ་བརྒྱད་མཛེས༔
阿努 貝瑪 瑪波 達傑則
阿努八瓣紅蓮極艷麗

ཨ་ཏིའི་ཉི་ཟླ་ཁ་སྦྱོར་བཞུགས་གདན་གསལ༔
阿底 尼達 卡究 修滇瑟
阿底日月吻合座墊明

ཐེག་པ་རིམ་དགུ་རྫོགས་པའི་གདན་སྟེང་དུ༔
帖巴 仁故 佐必 滇當督
九乘次第圓滿墊上方

འོད་དཔག་མེད་མགོན་བདེ་བ་ཆེན་པོའི་སྐུ༔

沃巴 美貢 迭哇 欽波故

無量光佛怙主極樂身

པདྨ་བཛྲ་ཞལ་གསུམ་ཕྱག་དྲུག་དམར༔

貝瑪 班雜 夏僧 洽珠瑪

蓮花金剛三面六臂紅

གཡས་དཀར་གཡོན་མཐིང་ཁྲོ་འཛུམ་འགྱིང་བའི་སྐུ༔

伊嘎 雲湯 初族 將威故

右白左藍怒笑傲慢身

གཡས་གསུམ་རྡོ་རྗེ་རལ་གྲི་ཚེ་ཡི་བུམ༔

伊僧 多傑 熱之 才伊本

右三持杵寶劍長壽瓶

གཡོན་གསུམ་དྲིལ་བུ་བྷནྡྷ་ནམ་མཁའི་དབྱུག༔

雲僧 之屋 巴雜 南開優

左三持鈴顱器虛空棒

ཡུམ་མཆོག་གསང་བ་ཡེ་ཤེས་མནྡཱ་ར༔

雲秋 桑哇 耶謝 曼達啦

佛母秘密智慧曼達啦

དམར་མོ་ཆགས་རྒྱས་ཌཱ་རུ་དྲིལ་བུ་འཛིན༔
瑪慕 洽傑 扎如 之屋珍
紅色極貪持手鼓鈴鐺
བཅུ་དྲུག་ལང་ཚོ་རབ་རྒྱས་ཡིད་འཕྲོག་མ༔
居珠 朗措 饒傑 伊初瑪
十六年華正茂奪識母
ནུ་མ་ཆེ་ཞིང་བྷ་ག་རབ་ཏུ་རྒྱས༔
努瑪 妾香 巴嘎 饒督吉
乳房飽満陰部極豐美
སྐེད་སྐབས་ཕྲ་ཞིང་བདེ་བ་ཆེ་ལ་རོལ༔
給達 察香 迭哇 妾喇若
腰姿纖細極樂中游戲
ཐོར་གཙུག་རྩེ་ན་རིགས་བདག་ཚེ་དཔག་མེད༔
透族 則那 日達 才巴美
頂髻尖端部主長壽佛
ཚེ་བུམ་འཛིན་པ་གོས་དཀར་ཡུམ་དང་འཁྲིལ༔
才問 珍巴 故嘎 雲當熾
持壽瓶與白衣母和合

ཡབ་ཡུམ་གཉིས་མེད་དཔལ་གྱི་ཆས་བཅུ་དང་༔
雅雲 尼美 巴吉 企居當
父母無別吉祥十裝束
གར་དགུའི་ཉམས་ལྡན་རྡོ་རྗེའི་གར་སྟབས་བསྒྱུར༔
嘎故 娘滇 多傑 嘎達究
九種舞姿金剛舞姿態
གཙོ་བོའི་ཤར་ནས་གཡས་སྐོར་རིམ་པ་བཞིན༔
佐沃 夏尼 伊嘎 仁巴欣
主尊由東依次向右繞
ཤར་དུ་ཞེ་སྡང་རྡོ་རྗེ་རྡོ་རྗེ་མཐིང་༔
夏督 謝當 多傑 多傑湯
東方瞋恨金剛藍金剛
སྐྱོད་བྱེད་དམར་མོ་རྡོ་རྗེ་གྲི་གུག་འཛིན༔
究謝 瑪慕 多傑 之故珍
紅撼動母持杵與鉞刀
ལྷོར་རུ་ང་རྒྱལ་རྡོ་རྗེ་རིན་ཆེན་སེར༔
洛如 阿迦 多傑 仁欽瑟
南方我慢金剛黃珍寶

གཤིན་རྗེ་འཇོམས་མ་ལྗང་གུ་རིན་ཆེན་ཐོགས༔
欣傑 炯瑪 將故 仁欽透
綠色閻魔摧母持珍寶
ནུབ་ཏུ་འདོད་ཆགས་རྡོ་རྗེ་པདྨ་དམར༔
努督 督洽 多傑 貝瑪瑪
西方貪欲金剛紅蓮花
སྲེག་བྱེད་སྔོན་མོ་པདྨ་གྲི་གུག་འཛིན༔
瑟謝 問慕 貝瑪 之故珍
藍作燃母持蓮與鉞刀
བྱང་དུ་ཕྲག་དོག་རྡོ་རྗེ་རྒྱ་གྲམ་ལྗང༔
香督 察多 多傑 迦章將
北方嫉妒十字綠交杵
ཙཎ་ཌི་ཀ་སེར་རྒྱ་གྲམ་གྲི་གུག་འཛིན༔
贊底 嘎瑟 迦章 之故珍
黃贊底嘎母持交杵鉞
ཤར་ལྷོར་གཏི་མུག་རྡོ་རྗེ་འཁོར་ལོ་སྨུག༔
夏洛 底慕 多傑 寇洛慕
東南愚痴金剛棕法輪

རྨོངས་བྱེད་དཀར་མོ་ཁ་ཊྭཾ་འཛིན་པས་འཁྱུད༔
夢謝 嘎慕 卡章 珍必去
白能惑母持天杖相擁
ལྷོ་ནུབ་བདེ་བའི་རྡོ་རྗེ་པད་ཞགས་སེར༔
洛努 迭威 多傑 貝夏瑟
西南大樂金剛黃蓮索
ལྷ་མ་སྔོན་མོ་ལྕགས་ཀྱུ་འཛིན་པས་འཁྱུད༔
喇瑪 問慕 家居 珍必去
天藍艷女持鐵鉤相擁
ནུབ་བྱང་མཚོ་སྐྱེས་རྡོ་རྗེ་བུམ་པ་དམར༔
努香 措傑 多傑 本巴瑪
西北海生金剛紅寶瓶
མནྡཱ་ར་བ་པད་སྔོང་དཀར་ལ་སྔོ༔
曼達 啦哇 貝東 嘎喇喔
曼達啦娃白蓮青藍梗
བྱང་ཤར་ཁྲག་འཐུང་རྡོ་རྗེ་དགྲ་སྟ་སྨུག༔
香夏 察同 多傑 扎當慕
東北飲血金剛棕戰斧

གསོད་བྱེད་སྤུ་གྲི་ལྕང་མོ་ཡབ་ལ་འཁྱིལ༔

娑謝 布之 將慕 雅喇熾

綠作屠利刃母與父合

ཡབ་རྣམས་ཕྱག་གཡོན་ཤེས་རབ་དྲིལ་བུ་དང༔

雅南 洽雲 謝饒 之屋當

父尊左手持智慧鈴鐺

ཡུམ་རྣམས་བྷནྡྷ་བསྣམས་པས་ཡབ་ལ་འཁྱིལ༔

雲南 班達 南必 雅喇熾

母尊捧顱與父尊和合

ཐམས་ཅད་སྤྱན་གསུམ་ཁྲོ་འཛུམ་རུས་རྒྱན་དང༔

湯傑 間僧 初尊 如間當

悉皆三目忿笑骨飾嚴

རིན་ཆེན་དོ་ཤལ་དར་གྱི་ཅོད་པཎ་གཡོ༔

仁欽 多夏 達吉 究本優

珍寶瓔珞錦緞冕旒飄

ཤ་ཁམས་སེང་གདོང་དཀར་མོ་རྡོ་རྗེ་འཛིན༔

夏康 僧東 嘎慕 多傑珍

肉界白獅面母持金剛

དྲོད་ཁམས་འོད་གསལ་གླང་གདོང་རིན་ཆེན་སྡོན༔

珠康 沃瑟 朗東 仁欽問

暖界藍象光明持珍寶

ཁྲག་ཁམས་མཉེན་གསལ་སྤྱང་གདོང་པདྨ་སེར༔

察康 念瑟 將東 貝瑪瑟

血界黃狼柔亮持蓮花

དབུགས་ཁམས་ཡང་གསལ་ཁྱུང་གདོང་རྒྱ་གྲམ་ལྡིང་༔

屋康 樣瑟 瓊東 迦章將

氣界綠鵬極明持交杵

ཆོས་ཁམས་བཀྲག་གསལ་འུག་གདོང་རྡོ་རྗེ་མཐིང་༔

秋康 扎瑟 屋東 多傑湯

法界藍梟燦面持金剛

ཕྱག་གཡོན་ཐོད་ཁྲག་ཕྱག་རྒྱ་ལྔ་ཡིས་བརྒྱན༔

洽雲 圖察 洽迦 阿伊間

右手顱血五手印嚴飾

ཤར་དུ་ཆུ་ཁམས་རྟ་གདོང་ལྕགས་ཀྱུ་དཀར༔

夏督 秋康 達東 家居嘎

東方水界白馬持鐵鉤

ལྷོར་རུ་ས་ཁམས་ཕག་གདོང་ཞགས་པ་སེར༔

洛如 薩康 帕東 夏巴瑟

南方地界黃亥持羂索

ནུབ་དུ་མེ་ཁམས་སེང་གདོང་ལྕགས་སྒྲོག་དམར༔

努督 美康 僧東 迦卓瑪

西方火界紅獅持鐵鍊

བྱང་དུ་རླུང་ཁམས་སྦྲུལ་གདོང་དྲིལ་བུ་ལྗང་༔

香督 龍康 珠東 之屋將

北方風界綠蛇持鈴鐺

དབུས་སུ་མཁའ་ཁམས་ཁྱུང་གདོང་རྡོ་རྗེ་མཐིང་༔

威瑟 卡康 瓊東 多傑湯

中央空界藍鵬持金剛

ཡེ་ཤེས་རང་འོད་མེ་རི་ཁ་དོག་ལྔ༔

耶謝 讓沃 美日 卡多阿

智慧自光火山五顏色

འཁྲིགས་དབུས་ཞི་མ་ཁྲོ་ཚུལ་རང་འོད་འབར༔

熾威 席瑪 初促 讓沃巴

瀰漫中央半寂忿自光

གཞན་ཡང་འབྱུང་ལྔའི་མཁའ་འགྲོ་བྱེ་བ་འབུམ༔

仙樣 炯伊 康卓 謝哇本

十萬俱胝五大種空行

གྲངས་མེད་ནམ་མཁའི་ཁམས་ཀུན་ཁྱབ་པར་བསྒོམ༔

章美 南卡 康根 洽巴宮

無量周遍虛空界作觀

༈ མན་ངག་བརྒྱད་པ༔ རྟ་མགྲིན་ནག་པོ༔

第八密訣　黑馬頭明王

ཧྲཱིཿ ཆོས་དབྱིངས་མཁའ་ལ་རང་འོད་མེ་དཔུང་ཀློང་༔
啥　秋央　卡喇　讓沃　美本龍
啥　虛空法界自光火燄中
ཁྲག་མཚོའི་དབུས་སུ་ཀེང་རུས་ཕོ་མོའི་གདན༔
察措　威瑟　剛如　頗慕滇
血海中央骷髏男女墊
དེ་སྟེང་ཁྲོ་གཉེར་གཡོ་བའི་སྟག་ཕོ་མོ༔
迭當　初涅　優威　達頗慕
其上怒忿猙獰雌雄虎
དེ་སྟེང་རུ་དྲ་ཕོ་མོ་གུས་ཉམས་ལྡན༔
迭當　如扎　頗慕　故娘滇
上方如扎男女具信貌
དེ་སྟེང་ཉི་མའི་དཀྱིལ་འཁོར་ཆ་ཤས་རྫོགས༔
迭當　尼美　吉寇　恰席佐
其上日輪壇城裝束圓

དཔལ་ཆེན་རྟ་མགྲིན་ནག་པོ་ཤིན་ཏུ་ཁྲོས༔
貝欽 達珍 那波 欣督初
大勝黑色馬頭極忿怒
ཞལ་གཅིག་ཕྱག་གཉིས་ཞབས་གཉིས་གེལ་ཚུལ་བཞུགས༔
夏吉 香尼 夏尼 給詞修
一面二臂雙足豐腴姿
ཕྱག་གཡས་རྡོ་རྗེ་གཡོན་ན་སེང་ལྡེང་རྔ༔
香伊 多傑 雲那 僧當阿
右手持杵左手檀木鼓
པུས་མོ་གཡོན་པའི་སྟེང་དུ་དྲག་ཏུ་རྡུང་༔
布慕 雲必 當督 扎督東
置於左膝之上猛擊打
སྐུ་ལ་དཔལ་དང་དུར་ཁྲོད་ཆས་ཀྱིས་བརྒྱན༔
故喇 貝當 督初 企吉涓
身具吉祥以及寒林飾
དབུ་གཙུག་རྟ་མགོ་ལྗང་ཞུར་རྟ་སྐད་འཚེར༔
屋族 達勾 將修 達給才
頭頂綠色馬頭馬鳴嘶

དབུ་སྐྲ་ཁམ་ནག་གྱེན་བརྫེས་མཁའ་ལ་འཕྱོ༔
屋扎 康那 間吉 卡喇秋
頭髮鬒ㄓㄣˇ黑上豎盤於空

ཞལ་གདངས་ལྗགས་འདྲིལ་ཟོ་དཀར་མཆེ་བ་གཙིགས༔
夏當 迦之 諾嘎 妾哇吉
張口彈舌鋒白牙切齒

དབུ་སྐྲ་སྨ་ར་སྨིན་མར་མེ་དཔུང་འབར༔
屋扎 瑪日 閔瑪 美本巴
頭髮鬍鬚眉毛火焰燃

སྤྱན་གསུམ་དམར་ཟླུམ་སྟང་མིག་ཚུལ་དུ་བགྲད༔
間僧 瑪敦 當米 促督扎
三目紅圓張眼瞋目相

ཀང་རུས་སྙན་ཆ་ཐོད་པའི་དོ་ཤལ་དཔྱང༔
剛如 念洽 圖必 多夏將
骷髏耳璫顱器垂瓔珞

རུས་པའི་རྒྱན་ལྡན་སྟག་གི་ཤམ་ཐབ་གསོལ༔
如必 間滇 達格 香他娑
骨飾為嚴穿著虎下裙

ཤིན་ཏུ་དྲག་གཏུམ་གསོད་པའི་ངར་དང་ལྡན༔
欣督 扎敦 娑必 阿當滇
極為兇惡屠戮之威嚇
པང་དུ་རྡོ་རྗེ་ཁྲོས་མ་སྐུ་མདོག་སྔོན༔
邦督 多傑 初瑪 故多問
懷中身藍金剛忿怒母
ཞལ་གཅིག་ཕྱག་གཉིས་གཅེར་བུ་རུས་རྒྱན་ཅན༔
夏吉 洽尼 傑屋 如間間
一面二臂赤裸具骨飾
གྲི་གུག་ཐོད་པ་འཛིན་པས་མགུལ་ནས་འཁྱུད༔
之故 圖巴 珍必 故尼去
捧持鉞刀顱器擁頸脖
གཙོ་བོའི་སྤྱི་བོར་པདྨ་ཐོད་ཕྲེང་རྩལ༔
佐沃 吉沃 貝瑪 圖稱雜
主尊頂門蓮花顱鬘力
དམར་ནག་ཞལ་གཅིག་ཕྱག་གཉིས་གཡོན་བརྐྱང་སྟབས༔
瑪那 夏吉 洽尼 雲將達
深紅一面二臂伸左足

ཕྱག་གཡས་ཐོད་རྔ་གཡོན་ན་དྲིལ་བུ་འཁྲོལ༔

洽伊 圖阿 雲那 之屋初

右手顱鼓左手搖鈴鐺

སྟག་ཤམ་ཐོད་སྐམ་རུས་རྒྱན་ཁྲོ་བོའི་ཆས༔

達香 圖剛 如間 初沃企

虎裙乾顱骨飾忿怒裝

རྡོ་རྗེ་ཕག་མོ་གྲི་ཐོད་འཛིན་པས་འཁྱུད༔

多傑 帕慕 之圖 珍必去

金剛亥母持顱刀相擁

བདེ་བའི་སྒྲ་སྒྲོགས་བདུད་རྩིའི་ཆར་བ་འབེབས༔

迭威 扎卓 督資 恰哇貝

悅吟流降甘露之霈霖

ཕྱོགས་བཞིར་བདེ་ཆེན་བསྐྱེད་པའི་གསང་ཡེ་ཡུམ༔

修席 迭欽 傑必 桑耶雲

四方生起大樂密慧母

མཛེས་སྡུག་བཅུ་དྲུག་ལང་ཚོ་རབ་ཏུ་རྒྱས༔

吉督 居珠 朗措 鐃督吉

殊容十六妙齡韶華茂

ཤར་ཕྱོགས་ཞི་བྱེད་གསང་བ་ཡེ་ཤེས་དཀར༔

夏修 席謝 桑哇 耶謝嘎

東方息業白色密慧母

འཇོ་སྒེག་བརྗེ་བའི་འཛུམ་ཞལ་ཉམས་པར་ངོམས༔

究給 則威 族夏 南巴問

嫵媚嬌憐笑顏驕矜態

ཕྱག་གཡས་ཅིང་ཏེའུ་གཡོན་པས་དྲིལ་བུ་འཁྲོལ༔

洽伊 將迭 雲必 之屋初

右手鞀（ㄊㄠˊ）鼓左手搖鈴鐺

དཔའ་བོ་དཀར་པོ་རྡོར་དྲིལ་འཛིན་པས་འཁྱུད༔

巴沃 嘎波 多之 珍必去

白色勇父持鈴杵相擁

ལྷོ་ཕྱོགས་རྒྱས་བྱེད་གསང་བ་ཡེ་ཤེས་སེར༔

洛修 吉謝 桑哇 耶謝瑟

南方增業黃色密慧母

དགྱེས་བཞད་སྙེམ་པའི་འགྱིང་ཉམས་ཅིར་ཡང་སྟོན༔

傑謝 念必 將娘 吉樣敦

任現歡笑驕慢俊俏姿

ཕྱག་གཡས་ཅིང་ཏེའུ་གཡོན་པས་དྲིལ་བུ་འཁྲོལ༔

洽伊 將迭 雲必 之屋初

右手鞀（去幺/）鼓左手搖鈴鐺

དཔའ་བོ་སེར་པོ་རྡོར་དྲིལ་འཛིན་པས་འཁྱུད༔

巴沃 瑟波 多之 珍必去

黃色勇父持鈴杵相擁

ནུབ་ཕྱོགས་དབང་བྱེད་གསང་བ་ཡེ་ཤེས་དམར༔

努修 旺謝 桑哇 耶謝瑪

西方作懷紅色密慧母

རྗེས་ཆགས་བཞི་བས་མིག་བཛ་སྣ་ཚོགས་བསྒྱུར༔

傑洽 席威 米達 那措究

慈憐沉醉各式目色轉

ཕྱག་གཡས་ཅིང་ཏེའུ་གཡོན་པས་དྲིལ་བུ་འཁྲོལ༔

洽伊 將迭 雲必 之屋初

右手鞀（去幺/）鼓左手搖鈴鐺

དཔའ་བོ་དམར་པོ་རྡོར་དྲིལ་འཛིན་པས་འཁྱུད༔

巴沃 瑪波 多之 珍必去

紅色勇父持鈴杵相擁

བྱང་ཕྱོགས་འཇིགས་བྱེད་གསང་བ་ཡེ་ཤེས་ལྗང་༔

香修 吉謝 桑哇 耶謝將

北方綠色作怖密慧母

ཁྲོ་འཛུམ་དཔའ་བོའི་སྟངས་སྟབས་སྣ་ཚོགས་བསྒྱུར༔

初族 巴沃 當達 那措究

忿笑現各式勇父姿態

ཕྱག་གཡས་ཅིང་ཏེའུ་གཡོན་པས་དྲིལ་བུ་འཁྲོལ༔

洽伊 將迭 雲必 之屋初

右手鞀（ㄊㄠˊ）鼓左手搖鈴鐺

དཔའ་བོ་ལྗང་ཁུ་རྡོར་དྲིལ་འཛིན་པས་འཁྱུད༔

巴沃 將庫 多之 珍必去

綠色勇父持鈴杵相擁

རུས་པའི་རྒྱན་ལྡན་དགྱེས་པའི་གར་སྟབས་ཅན༔

如必 間滇 吉必 嘎達間

骨飾為嚴歡喜舞蹈姿

ཤར་སྒོར་དཀར་མོ་ལྕགས་ཀྱུ་མེ་ལོང་འཛིན༔

夏勾 嘎慕 家居 美龍珍

東門白鐵鉤母持明鏡

ལྷོ་སྒོར་སེར་མོ་ཞགས་པ་གཏེར་བུམ་འཛིན༔
洛勾 瑟慕 夏巴 迭問珍
南門黃羂索母持藏瓶

ནུབ་སྒོར་དམར་མོ་ལྕགས་སྒྲོག་པད་ཕོར་འཛིན༔
努勾 瑪慕 家卓 貝頗珍
西門紅鐵鍊母持蓮碗

བྱང་སྒོར་ལྗང་མོ་དྲིལ་བུ་ཕུར་བུ་འཛིན༔
香勾 將慕 之屋 普屋珍
北門綠鈴鐺母持利橛

གཞན་ཡང་ཁྲོ་བོ་ཁྲོ་མོ་གྲངས་མེད་པ༔
仙樣 初沃 初慕 章美巴
其餘忿怒男女無量數

བུ་ཡུག་ལྷར་འཚུབས་མེ་ལྕེ་རྡོ་རྗེ་རྃ༔
布優 達促 美傑 多傑讓
漫如風雪火舌金剛讓

ཀུན་ཏུ་འཕྲོ་དབུས་འཇིགས་སུ་རུང་བར་བསྐྱེད༔
根督 初威 吉瑟 容哇傑
放光中央生起怖畏尊

༩ མན་ངག་དགུ་པ༔ རྡོ་རྗེ་གྲོ་ལོད༔

第九密訣　怖畏金剛

ཧཱུྃ༔ ཆོས་དབྱིངས་མཁའ་ལ་རང་འོད་འཇའ་ཟེར་དབུས༔
吽　秋央　卡拉　讓沃　迦謝威
吽　虛空法界自光彩虹中
རྡོ་རྗེའི་གུར་ཁང་མེ་དཔུང་འབར་བའི་ཀློང་༔
多傑　故康　美本　巴威隆
金剛帳幕火燄熾燃界
པདྨ་ཉི་མ་རྒྱལ་བསེན་ཕོ་མོ་དང་༔
貝瑪　尼瑪　迦仙　頗慕當
蓮花日輪厲鬼男女等
དཔའ་རྔམས་སྟག་མོ་གྲུས་མ་འགྱིང་བའི་སྟེང་༔
巴昂　達慕　初瑪　將威當
勇猛騎矜忿怒母虎上
ཁྲོ་བོ་ཆེན་པོ་འཇིག་རྟེན་གསུམ་ལས་གྲོལ༔
初沃　欽波　吉滇　僧利卓
極大忿怒超越三世間

རྡོ་རྗེ་གྲོ་ལོད་དམར་སྨུག་འཆོལ་བའི་སྐུ༔
多傑 卓洛 瑪慕 秋威故
怖畏金剛闇紅瘋狂身
ཞལ་གདངས་མཆེ་གཙིགས་སྤྱན་གསུམ་སྡང་མིག་གཟིར༔
夏當 妾吉 間僧 當米席
張口切齒三目怒眼視
དབུ་སྐྲ་དམར་སེར་གྱེན་བརྗེས་ཐོད་སྐམ་བརྒྱན༔
屋扎 瑪瑟 間吉 圖剛間
紅黃頭髮上揚乾顱飾
ཕྱག་གཡས་རྡོ་རྗེ་རྩེ་དགུ་མཁའ་ལ་ཕྱར༔
洽伊 多傑 則故 卡喇恰
右手九股金剛揚於空
ཡར་རྩེའི་རཾ་དགུས་བསྐལ་བའི་མེ་ཆེན་འབར༔
雅則 讓故 嘎威 美欽巴
上端九讓劫末大火燃
མར་རྩེའི་ཧཱུྃ་དགུས་རྡོ་རྗེའི་ཐོག་ཆེན་འབེབ༔
瑪則 吽故 多傑 透欽貝
下端九吽降金剛大雷

གཡོན་པས་གནམ་ལྕགས་ཕུར་བུ་ཐུར་དུ་སྡིག༔

雲必 南迦 普屋 透督底

左手天鐵金剛橛下罟

ཞབས་གཉིས་གར་སྟབས་ལིང་ལིང་འགྱིང་བག་རོལ༔

夏尼 嘎達 楞楞 將哇若

雙足舞姿搖曳俊俏戲

ཟ་འོག་ཐིང་ཀའི་བེར་ཡོད་གཟི་འོད་འབར༔

薩喔 湯給 威頗 席沃巴

天藍錦緞大氅威光耀

ཆོས་གོས་དམར་པོ་རྡོ་རྗེའི་རི་ཁས་མཚན༔

秋故 瑪波 多傑 熱開參

紅色法衣金剛線條符

རུས་པའི་རྒྱན་རྫོགས་ཐོད་རློན་དོ་ཤལ་འཕྱང༔

如必 間佐 圖倫 多夏強

骨飾圓滿濕顱垂瓔珞

སྐུ་ལས་ཁྲོ་ཆུང་མེ་ཡི་ཚྭ་ཚྭ་འཕྲོ༔

故利 初瓊 美伊 擦擦初

身化微忿怒尊射火花

སྤྱི་བོར་གསུང་གི་དབང་ཕྱུག་སྤྱན་རས་གཟིགས༔

吉沃 松格 旺秋 間日席

頂門語之自在觀世音

པདྨ་རྒྱལ་པོ་ཞལ་གཅིག་ཕྱག་གཉིས་དམར༔

貝瑪 迦波 夏吉 洽尼瑪

蓮花王尊一面二臂紅

གཡས་པས་ཌཱ་རུ་ནམ་མཁའི་དབྱིངས་སུ་དཀྲོལ༔

伊必 扎如 南卡 樣瑟卓

右手手鼓搖響虛空界

དཔའ་བོ་མཁའ་འགྲོ་མ་ལུས་དབང་དུ་སྡུད༔

巴沃 康卓 瑪路 旺督督

勇父空行無餘悉懷攝

གཡོན་པས་མཉེན་ལྕུགས་པདྨའི་ལྕུགས་ཀྱུ་འཕེན༔

雲必 念居 貝美 家居潘

左手拋擲柔軟蓮花鉤

སྲིད་གསུམ་ཆེ་དགུ་མ་ལུས་བྲན་དུ་བྱེད༔

席僧 妾故 瑪路 珍督謝

所有三界無餘獻為僕

འཁོར་དུ་བདུད་འདུལ་ཁྲོ་བོ་ཆེན་པོ་བཅུ༔

寇督 敦督 初沃 欽波居

周圍伏魔忿怒十明王

ཀུན་ཀྱང་ཞལ་གཅིག་ཕྱག་གཉིས་ཁྲོ་བོའི་ཚུལ༔

根將 夏吉 洽尼 初沃促

悉皆一面二臂忿怒相

སྟེང་དུ་ཧཱུྃ་ཀཱ་ར་དང་སྒྲ་འབྱིན་མ༔

當督 吽嘎 日當 扎金瑪

其上吽嘎啦與出聲母

དཀར་མོ་འཁོར་ལོ་འཛིན་པས་ཡབ་ལ་འཁྱུད༔

嘎慕 寇洛 珍必 雅喇去

白色佛母持輪擁佛父

ཤར་དུ་རྣམ་པར་རྒྱལ་བ་མདའ་སྙེམས་མ༔

夏督 南巴 迦哇 達念瑪

東方尊勝明王箭傲母

སྔོ་སྐྱ་རྡོ་རྗེ་འཛིན་པས་ཡབ་ལ་འཁྱུད༔

喔家 多傑 珍必 雅喇去

藍色佛母持杵擁佛父

ལྷོ་རུ་གཤིན་རྗེའི་གཤེད་ཆེན་དུར་བདག་མ༔

洛如 欣傑 謝欽 督達瑪

南方閻魔巨屠屍林母

སེར་སྐྱ་རལ་གྲི་བསྣམས་པས་ཡབ་ལ་འཁྱུད༔

瑟家 熱之 南必 雅喇去

淡黃色持寶劍擁佛父

ནུབ་ཏུ་དབང་ཆེན་རྟ་མགྲིན་ཙཀྲ་ལཱི༔

努督 旺欽 達珍 贊扎利

西方大懷馬頭臍輪火

ལྗང་གུ་དབྱུག་ཏོ་འཛིན་པས་ཡབ་ལ་འཁྱུད༔

將故 優多 珍必 雅喇去

綠色手持短棒擁佛父

བྱང་དུ་བདུད་རྩི་འཁྱིལ་བ་རླུང་འབྱིན་མ༔

香督 督資 企哇 龍金瑪

北方甘露漩王出風母

སྔོ་སྐྱ་རྔ་ཡབ་ཐོགས་པས་ཡབ་ལ་འཁྱུད༔

喔家 阿雅 透必 雅喇去

天藍色執拂塵擁佛父

ཤར་ལྷོར་དབྱུག་སྔོན་ཅན་དང་རྡོ་རྗེ་སྡེར༔

夏洛 優問 間當 多傑迭

東南藍棒明王金剛爪

དམར་སེར་རལ་གྲི་ཕྱར་བས་ཡབ་ལ་འཁྱུད༔

瑪謝 熱之 洽威 雅喇去

紅黃揚舉寶劍擁佛父

ལྷོ་ནུབ་མི་གཡོ་མགོན་པོ་གདུན་ཁུང་མ༔

洛努 米優 貢波 敦空瑪

西南不動明王臼杵母

དམར་མོ་ཐོ་བ་གདེངས་པས་ཡབ་ལ་འཁྱུད༔

瑪慕 透哇 當必 雅喇去

紅色揚舉鐵鎚擁佛父

ནུབ་བྱང་གཞན་གྱིས་མི་ཐུབ་རྡོ་རྗེ་སྙེམས༔

努香 仙吉 米圖 多傑念

西北無能勝尊金剛傲

ལྗང་གུ་བུམ་པ་བཏེགས་པས་ཡབ་ལ་འཁྱུད༔

將故 本巴 迭必 雅喇去

綠色手捧寶瓶擁佛父

བྱང་ཤར་ཁམས་གསུམ་རྣམ་རྒྱལ་སྐུལ་བྱེད་མ༔

香夏 康僧 南迦 故謝瑪

東北三界尊勝催請母

སེར་སྐྱ་རྩེ་གསུམ་འཛིན་པས་ཡབ་ལ་འཁྱུད༔

瑟家 則僧 珍必 雅喇去

天藍手執三尖擁佛父

འོག་ཏུ་སྟོབས་པོ་ཆེ་དང་གསོད་བྱེད་མ༔

喔督 督波 妾當 娑謝瑪

下方大力明王能誅母

སེར་མོ་དགྲ་སྟ་བསྣམས་པས་ཡབ་ལ་འཁྱུད༔

瑟慕 扎達 南必 雅喇去

黃色手握戰斧擁佛父

ཡབ་རྣམས་མཐིང་ནག་ཕྱག་གཉིས་ཕུར་བུ་འདྲིལ༔

雅南 湯那 洽尼 普屋之

父尊深藍二臂搓轉橛

ཡུམ་རྣམས་རང་མདོག་གཡས་པ་རང་རྟགས་ལ༔

雲南 讓多 伊巴 讓達喇

母尊自色右手各法器

གཡོན་པས་དུང་ཆེན་བདུད་རྩི་ཡབ་ལ་སྟོབས༔

雲必 東欽 督資 雅喇督

左手螺貝甘露呈父尊

དཔའ་བོ་གིང་ཆེན་སྡེ་བཞི་ལས་མདོག་ཅན༔

巴沃 剛欽 迭席 列多間

四部勇父大剛各事色

གཡས་པས་ཅང་ཏེའུ་གཡོན་ན་ཕུར་བ་འདྲིལ༔

伊必 將迭 雲那 普哇之

右手鞀（去幺）鼓左手搓轉橛

རོ་རྗེའི་གར་སྟབས་ནམ་མཁའ་ཁྱབ་པར་སྒྱུར༔

多傑 嘎達 南卡 洽巴珠

金剛舞姿散遍虛空界

དཔའ་མོ་རྣལ་འབྱོར་མ་བཞི་གཅེར་བུའི་ཉམས༔

巴慕 南究 瑪席 傑屋娘

勇母四瑜伽母赤裸態

ལས་མདོག་དར་དཔྱང་གཡབ་ཅིང་སྣང་གླུ་ལེན༔

利多 達將 雅將 能路連

揮動事色錦旗詠高歌

རྡོ་རྗེའི་ཁྲོ་ཚོགས་ནམ་མཁའ་ཁྱབ་པར་འགྲོ༔

多傑 初措 南卡 洽巴初

金剛忿眾遍空恣歡樂

ཧ་ཧ་ཧཱུྃ་ཕཊ་དྲག་སྔགས་འབྲུག་ལྟར་སྒྲིར༔

哈哈 吽呸 扎阿 珠達底

哈哈吽呸猛咒似雷鳴

དགྲ་གདོན་བགེགས་ཚོགས་གཟིར་ཞིང་བཅོམ་པར་བྱེད༔

扎敦 給措 席香 炯巴謝

瞄準敵魔障眾行摧滅

ཁྲོ་བོའི་དཀྱིལ་འཁོར་འཇིགས་སུ་རུང་བ་བསྐྱེད༔

初沃 吉寇 吉瑟 容哇傑

忿怒壇城生起怖畏懼

༁ མན་ངག་བཅུ་པ༔ སྤྱན་རས་གཟིགས་དབང་པདྨ་རྒྱལ་པོ༔

第十密訣 觀音自在蓮花王

ཨ༔ ཆོས་དབྱིངས་མཁའ་ལ་རང་འོད་ཡེ་ཤེས་དབུས༔

阿 秋央 卡拉 讓沃 耶謝威

阿 法界虛空智慧自光中

འཇའ་འོད་པདྨ་འདབ་མ་འབུམ་ལྡན་དང་༔

家沃 貝瑪 達瑪 本滇當

虹光當中蓮花十萬瓣

ཟླ་བའི་གདན་ལ་འགྲོ་འདུལ་གངས་ཆེན་མཚོ༔

達威 滇喇 卓督 剛欽措

日輪墊上調眾雪海佛

སྤྱན་རས་གཟིགས་དབང་པདྨ་རྒྱལ་པོ་ནི༔

間日 席旺 貝瑪 迦波尼

觀音自在蓮花王尊乃

སྐུ་མདོག་དམར་པོ་ཞལ་གཅིག་ཕྱག་གཉིས་པ༔

故多 瑪波 夏吉 洽尼巴

身色紅色一面與二臂

ཐལ་སྦྱར་ནང་དུ་རྡོ་རྗེ་ཨུཏྤལ་ནི༔
他家 能督 多傑 屋巴尼
合掌中持金剛鄔巴拉
དམར་པོ་ལོ་འབྲས་ཕུན་ཚོགས་སྡོང་བུ་འཛིན༔
瑪波 洛之 朋措 東屋珍
紅色果實圓滿細蓮梗
དར་དང་རིན་ཆེན་རྒྱན་རྫོགས་ལོངས་སྐུའི་ཆས༔
達當 仁欽 間佐 龍故企
錦緞珍寶飾圓報身裝
རུས་པའི་རྒྱན་དང་སྟག་གི་ཤམ་ཐབ་གསོལ༔
如必 間當 達格 香他娑
骨飾為嚴著虎皮下裙
ཞི་འཛུམ་དཔའ་བོ་ཆགས་དང་ཁྲོ་བའི་ཉམས༔
席族 巴沃 洽當 初威娘
寂笑勇父以及忿怒相
པང་དུ་གསང་བ་ཡེ་ཤེས་སྐུ་མདོག་དམར༔
邦督 桑哇 耶謝 故多瑪
懷中密慧佛母身色紅

ཞལ་གཅིག་ཕྱག་གཉིས་མཛེས་སྡུག་མཚན་དཔེ་འབར༔
夏吉 洽尼 吉督 參威巴
一面二臂相好絕倫美
ནུ་མ་བྷ་ག་ཆེར་རྒྱས་སྐེད་སྟབས་ཕྲ༔
努瑪 巴嘎 妾傑 給達察
乳房陰部豐滿腰纖細
ཡན་ལག་ཕུན་ཚོགས་མཉེན་ལྕུགས་འཁྲིལ་ལ་ལྡེམ༔
言喇 朋措 念居 熾喇滇
肢節圓滿柔軟婀娜姿
གཅེར་བུ་རུས་པའི་ཕྱག་རྒྱ་ལྔ་ཡིས་བརྒྱན༔
傑屋 如必 洽迦 阿伊間
赤裸骨飾五手印莊嚴
བདེ་ཆེན་ཆགས་པས་བཟི་བའི་ཉམས་འགྱུར་ཅན༔
迭欽 洽必 席威 娘究間
大樂貪愛沉醉之容貌
ཞབས་གཉིས་པད་དཀྱིལ་ཡབ་ཀྱི་རྐེད་ནས་འཁྲིལ༔
夏尼 貝吉 雅吉 給尼熾
雙足蓮花跏趺擁父腰

བདེ་བས་མ་བཟོད་གསང་བའི་དཀྱིལ་འཁོར་སྦྱོར༔
迭威 瑪婆 桑威 吉寇究
難忍大樂秘密輪交合
ཕྱག་གཉིས་གྲི་ཐོད་འཛིན་པས་མགུལ་ལ་འཁྱུད༔
洽尼 之圖 珍必 故喇去
二臂持顱刀環頸擁抱
གཉིས་ཀ་ཨུཏྤལ་དམར་པོའི་ཅོད་པན་དང་༔
尼嘎 屋巴 瑪波 究本當
雙尊紅鄔巴拉花冠冕
པདྨའི་དོ་ཤལ་པདྨའི་གུར་དུ་བཞུགས༔
貝瑪 多夏 貝美 故督修
蓮花瓔珞蓮花幕中住
སྤྱི་བོར་འོད་དཔག་མེད་པ་སྐུ་མདོག་དམར༔
吉沃 沃巴 美巴 故多瑪
頂門無量光佛身色紅
ཚངས་སྤྱོད་མཉམ་བཞག་བཻཌཱུརྱ་སྣོད་བསྣམས༔
倉究 娘夏 貝德 雅諾南
梵行禪定藍寶石缽盂

མགྲིན་པར་རྟ་མགྲིན་ཞལ་གཅིག་ཕྱག་གཉིས་དམར༔

珍巴 達珍 夏吉 洽尼瑪

喉間馬頭一面二臂紅

འདོར་སྟབས་རུས་རྒྱན་ཐོད་དབྱུག་ཞགས་པ་འཛིན༔

多達 如間 圖優 夏巴珍

緩步骨飾持顱棒羂索

ཐུགས་ཀར་རྡོར་སེམས་ཞལ་གཅིག་ཕྱག་གཉིས་དམར༔

圖嘎 多杳 夏吉 洽尼瑪

心間金剛心一面二臂

རྡོ་རྗེ་དྲིལ་འཛིན་རོལ་སྟབས་ལོངས་སྐུའི་ཆས༔

多傑 之珍 若達 龍故企

身紅鈴杵戲姿報身束

འཁོར་དུ་བྱང་སེམས་ཉེ་བའི་སྲས་ཆེན་བརྒྱད༔

寇督 香杳 涅威 瑟欽傑

周圍八大菩薩親近子

ཤར་དུ་ས་སྙིང་རིན་ཆེན་མྱུ་གུ་དཀར༔

夏督 薩寧 仁欽 紐故嘎

東方白色地藏持寶芽

ཤར་ལྷོར་ཕྱག་རྡོར་ལྗང་གུ་རྡོ་རྗེ་འཛིན༔

夏洛 洽多 將故 多傑珍

東南方綠金剛手持杵

ལྷོ་རུ་ནམ་སྙིང་དཀར་པོ་རལ་གྲི་བསྣམས༔

洛如 南寧 嘎波 熱之南

南方白虛空藏持寶劍

ལྷོ་ནུབ་སྤྱན་རས་གཟིགས་དམར་པདྨ་འཛིན༔

洛努 間日 席瑪 貝瑪珍

西南方紅觀世音持蓮

ནུབ་ཏུ་སྒྲིབ་སེལ་ལྗང་གུ་པུ་སྟི་ཐོགས༔

努督 之瑟 將故 布底透

西方綠除蓋障持經函

ནུབ་བྱང་ཀུན་བཟང་དམར་པོ་རིན་པོ་ཆེ༔

努香 根桑 瑪波 仁波妾

西北方紅普賢持珍寶

བྱང་དུ་བྱམས་པ་དཀར་སེར་ཀླུ་ཤིང་ཕྱར༔

香督 香巴 嘎瑟 路香洽

北方白黃彌勒舉龍樹

བྱང་ཤར་འཇམ་དཔལ་དཀར་ལྗང་ཨུཏྤ་ལ༔

香夏 將巴 嘎將 屋巴喇

東北方白綠文殊持蓮

ཀུན་ཀྱང་ཞི་འཛུམ་མཚན་དཔེ་མཆོག་ཏུ་འབར༔

根將 席族 參威 秋督巴

悉皆寂笑相好耀光明

བཅུ་དྲུག་ལོ་ལོན་དྲི་མེད་སྤྱན་རས་ཡངས༔

居珠 洛倫 之美 間日樣

十六妙齡無垢廣長目

གཡས་རྣམས་མཆོག་སྦྱིན་གཡོན་པའི་མཆོག་གསུམ་རྒྱས༔

伊南 秋珍 雲必 秋僧傑

右手勝施左手三寶印

ཨུཏྤལ་སྙིང་པོར་རང་རྟགས་ཕྱག་མཚན་ངོམ༔

屋巴 寧波 讓達 強參問

蓮蕊之上展各自法器

དར་དང་རིན་ཆེན་རྒྱན་རྫོགས་ལོངས་སྐུའི་ཆས༔

達當 仁欽 間佐 龍顧企

錦緞珍寶飾圓報身束

བྱང་ཆུབ་སེམས་དཔའི་སྐྱིལ་མོ་ཀྲུང་གིས་བཞུགས༔
香秋 杏必 吉慕 仲格修
菩薩跏趺姿態而安住
གཞན་ཡང་དུས་གསུམ་བཞུགས་པའི་སངས་རྒྱས་དང་༔
仙樣 的僧 修必 桑傑當
其餘三時安住諸如來
བྱང་ཆུབ་སེམས་དཔའ་དཔག་ཏུ་མེད་པའི་འཁོར༔
香秋 杏巴 巴督 美必寇
菩薩無量無邊於周圍
ཐམས་ཅད་གསེར་མདོག་ལོངས་སྐུའི་ཆ་ལུགས་ཅན༔
湯傑 瑟多 龍故 洽路間
悉皆金色報身之裝束
ཞལ་གཅིག་ཕྱག་གཡས་མཆོག་སྦྱིན་ཕྱག་རྒྱ་དང་༔
夏吉 洽伊 秋珍 洽迦當
一面右手勝施之手印
གཡོན་པས་ཐུགས་ཀར་མཆོག་གསུམ་ཆོས་འཁོར་རྒྱས༔
雲必 圖嘎 秋僧 秋寇傑
左手於心三寶法輪印

པདྨ་སྡོང་བུ་འཛིན་ཅིང་བཞེངས་སྟབས་ཀྱིས༔

貝瑪 東屋 珍將 香達吉

持細蓮花梗站立姿態

མཛལ་བས་བྱིན་འབེབས་དྲན་པས་ལམ་སྣ་འདྲེན༔

家威 欣貝 珍必 朗那珍

謁降加持憶念祈帶領

སྲིད་པའི་རྒྱ་མཚོ་སྒྲོལ་བའི་སྟོན་པར་བསྒོམ༔

席必 迦措 卓威 敦巴宮

輪迴海中渡脫示指引

༆ མན་ངག་བཅུ་གཅིག་པ༔ སྣང་བ་མཐའ་ཡས༔

第十一密訣 無量光佛

ཧྲཱི༔ ཆོས་དབྱིངས་མཁའ་ལ་རང་འོད་ཡེ་ཤེས་ཀློང་༔

啥 秋央 卡拉 讓沃 耶謝隆

啥 虛空法界智慧自光中

རྨད་བྱུང་སངས་རྒྱས་ཞིང་ཁམས་བདེ་བ་ཅན༔

美炯 桑吉 相康 迭哇間

極樂世界奇妙佛刹土

ལག་མཐིལ་ལྟར་མཉམ་གསེར་གྱི་ས་གཞི་ལ༔

喇提 達娘 謝吉 薩席喇

等如手掌黃金之地基

དབང་སྔོན་རིན་ཆེན་གཅལ་བཀྲམ་མིག་མང་རིས༔

旺問 仁欽 家章 米芒日

藍寶地磚平鋪花紋麗

སྙིང་པོར་དཔག་བསམ་ཤིང་མཆོག་རིན་པོ་ཆེ༔

寧波 巴桑 香秋 仁波妾

中央滿願妙樹珍貴寶

པདྨ་རྣམ་པར་སྣང་བ་ཞེས་བྱ་བ༔

貝瑪　南巴　能哇　謝夏哇

名為蓮花普明照耀者

རིན་ཆེན་རང་བཞིན་དཔག་ཚད་སྟོང་དུ་ཁྱབ༔

仁欽　讓新　巴才　東督洽

珍寶自性周遍千由旬

ལོ་མ་རེ་རེ་ལ་ཡང་བཀྲ་ཤིས་པའི༔

洛瑪　日日　喇樣　扎席必

其葉片片皆有吉祥之

རྟགས་མཆོག་བརྒྱད་དང་རྫས་བརྒྱད་འདོད་ཡོན་ལྔ༔

達秋　傑當　吉傑　督雲阿

殊勝八徽八物五妙欲

འབྲས་བུ་རེ་རེར་རྒྱལ་སྲིད་སྣ་བདུན་གྱི༔

之屋　日日　家席　那敦吉

粒粒果實以王政七寶

བཀོད་པ་གཞལ་མེད་མཛེས་པས་ཅི་ཡང་སྤྲུལ༔

故巴　夏美　吉必　吉樣珠

羅列無量莊嚴任幻化

ཡེ་ཤེས་རོལ་བའི་བྱ་ཚོགས་ཆུ་ཀླུང་དང་༔
耶謝 若威 夏措 秋龍當
智慧游戲眾鳥及流水

པདྨོ་ཤིང་དང་རླུང་གི་སྒྲ་དབྱངས་ཀྱང་༔
貝慕 香當 龍格 扎樣將
蓮花樹與風拂妙音聲

ཐེག་པ་ཆེན་པོའི་ཆོས་སྒྲ་སྣ་ཚོགས་སྒྲོགས༔
帖巴 欽波 秋扎 那措卓
悉皆種種大乘法音響

རིན་ཆེན་ལས་གྲུབ་དཔག་བསམ་སྡོང་པོ་ནི༔
仁欽 利珠 巴桑 東波尼
珍寶所成如意樹幹者

ལོ་འབྲས་ཕུན་ཚོགས་འོད་ཟེར་སྣ་ཚོགས་འཕྲོ༔
洛之 朋措 沃瑟 那措初
果實蕡ㄈㄣˊ蕡ㄈㄣˊ映耀雜色輝

རྒྱལ་བ་རྒྱ་མཚོའི་དཀྱིལ་འཁོར་ཅི་ཡང་འཆར༔
迦哇 迦措 吉寇 吉樣洽
任顯諸佛海會之壇城

རབ་འབྱམས་ཞིང་ཀུན་བྱང་ཆུབ་ཤིང་ལ་རྫོགས༔

饒將 香根 香秋 香喇佐

圓滿浩瀚眾剎菩提樹

དེ་ལ་སྐུ་རྒྱབ་བརྟེན་པའི་རྫོགས་སངས་རྒྱས༔

迭喇 顧家 滇必 佐桑傑

背倚於彼圓滿正覺佛

བདེ་སྟོང་སོར་རྟོག་ཡེ་ཤེས་འོད་དཔག་མེད༔

迭東 娑多 耶謝 沃巴美

樂空妙觀察智無量光

འདབ་མ་སྟོང་ལྡན་པདྨ་ཟླ་གདན་སྟེང་༔

達瑪 東滇 貝瑪 達滇當

具千蓮瓣蓮花月墊上

གཟི་བརྗིད་དཔག་མེད་ཉི་འོད་འབུམ་ཕྲག་བརྡལ༔

席吉 巴美 尼沃 本察達

無量威光十萬日光佈

སྣང་བ་མཐའ་ཡས་ཞལ་གཅིག་ཕྱག་གཉིས་དམར༔

能哇 他伊 夏吉 洽尼瑪

無量光佛一面二臂紅

མཚན་བཟང་སོ་གཉིས་དཔེ་བྱད་བརྒྱད་ཅུ་རྫོགས༔
參桑 娑尼 貝謝 傑居佐
三二相好八時隨形好

ཚངས་སྤྱོད་སྤྲུལ་སྐུ་ཆོས་གོས་རྣམ་གསུམ་གསོལ༔
倉究 珠故 秋故 南僧娑
梵行化身穿著三法衣

ཕྱག་གཉིས་མཉམ་བཞག་ཞབས་གཉིས་རྡོར་དཀྱིལ་བཞུགས༔
洽尼 娘夏 夏尼 多吉修
二臂定印金剛跏趺坐

ཤར་དུ་མི་འཁྲུགས་སྔོན་པོ་ས་གནོན་དང་༔
夏督 米初 問波 薩諾當
東方藍不動佛觸地印

མཉམ་གཞག་སྟེང་ན་རྡོ་རྗེ་ལང་ཐབས་བསྣམས༔
娘夏 當那 多傑 朗他南
定印之上金剛杵豎立

ཤར་ལྷོར་རྣམ་གཟིགས་ས་གནོན་མཉམ་གཞག་མཛད༔
夏洛 南席 薩諾 南夏雜
東南毗婆尸觸地定印

ལྷོ་རུ་གཙུག་ཏོར་ཅན་མཆོག་མཉམ་གཞག་རྒྱ༔
洛如 族多 間秋 娘夏家
南方寶髻佛勝施定印
ལྷོ་ནུབ་ཐམས་ཅད་སྐྱོབ་པ་སྐྱབས་སྦྱིན་དང་༔
洛努 湯傑 究巴 家金當
西南毗舍浮佛無畏施
གཡོན་པས་མཉམ་གཞག་ཕྱག་རྒྱ་ལྟེ་བར་བཀོད༔
雲必 娘夏 洽迦 迭哇故
左手禪定手印置臍處
ནུབ་ཏུ་འཁོར་བ་འཇིག་མཆོག་ཏིང་འཛིན་རྒྱ༔
努督 寇哇 吉秋 當珍家
西方拘留孫佛禪定印
ནུབ་བྱང་གསེར་ཐུབ་ཆོས་འཆད་མཉམ་གཞག་རྒྱ༔
努香 謝圖 秋妾 娘夏家
西北拘那含說法定印
བྱང་དུ་འོད་སྲུངས་ཕྱག་གཡས་མཆོད་སྦྱིན་དང་༔
香督 沃松 洽伊 秋珍當
北方飲光如來右勝施

གཡོན་པས་ཆོས་གོས་རི་དྭགས་རྣ་ལྟར་འཛིན༔
雲必 秋故 日達 南達珍
左手持法衣恰似鹿耳
བྱང་ཤར་ཤཱཀྱ་ཐུབ་པ་ཆོས་འཆད་རྒྱ༔
香夏 夏家 圖巴 秋妾家
東北釋迦能仁說法印
ཀུན་ཀྱང་ཞལ་གཅིག་ཕྱག་གཉིས་གསེར་གྱི་མདོག༔
根將 夏吉 洽尼 謝吉多
悉皆一面二臂黃金色
ཕྱག་ཞབས་འཁོར་ལོའི་མཚན་དང་དཔེ་བྱད་རྫོགས༔
洽夏 寇洛 參當 威謝佐
手足法輪相好隨形圓
ཆོས་གོས་རྣམ་གསུམ་གསོལ་ཞིང་སྐྱིལ་ཀྲུང་བཞུགས༔
秋故 南僧 娑香 吉仲修
搭三法衣跏趺姿安住
དབུ་ཡི་གཙུག་ཏོར་རྩེ་མོ་བལྟར་མི་མངོན༔
屋伊 族多 則慕 達米問
頭髮頂髻上端無見頂

ངན་སོང་གནས་འདྲེན་རྒྱལ་བ་ཐུགས་རྗེ་ཅན༔
言松 尼珍 家哇 圖傑間
引惡趣道如來具大悲
དྲན་པ་ཙམ་གྱིས་ཐར་བའི་ས་བོན་འདེབས༔
珍必 贊吉 他威 薩問迭
但稍憶念即播解脫種
གསོལ་བ་བཏབ་པའི་བསྐལ་བའི་སྡིག་སྒྲིབ་འདག༔
娑哇 迭必 嘎威 底之達
虔誠祈請淨累劫罪障
བསྒོམ་པ་ཙམ་གྱིས་ཡང་དག་དོན་ལ་སྦྱོར༔
宮巴 贊吉 樣達 敦喇究
僅作觀修合於真實義
གཞན་ཡང་རྫོགས་པའི་སངས་རྒྱས་གང་གཱའི་ཀླུང་༔
仙樣 佐必 桑傑 剛嘎龍
其餘恆河沙數正覺佛
བྱེ་མའི་གྲངས་དང་མཉམ་པས་མཐའ་བསྐོར་བསམ༔
謝美 章當 娘底 他勾桑
思惟環繞周匝而作觀

༈ མན་ངག་བཅུ་གཉིས་པ༔ བླ་མ་ཀུན་ཏུ་བཟང་པོ༔

第十二密訣 上師普賢王如來

ཨ༔ མཁའ་ཉིད་འོད་གསལ་རྡོ་རྗེ་སྙིང་པོའི་ཞིང༔
阿 卡尼 沃薩 多傑 寧波相
阿 虛空光明金剛果位剎
དབུས་སུ་འོད་ལྔའི་ཐིག་ལེ་གསལ་འཚེར་བའི༔
威瑟 沃阿 提雷 薩才威
中央五光明點燦爛然
ནང་དུ་པདྨ་ཉི་ཟླ་འོད་གསལ་གདན༔
能督 貝瑪 尼達 沃瑟滇
其內蓮花日月光明墊
དེ་སྟེང་ཀུན་བཟང་ཡབ་ནི་སྐུ་མདོག་མཐིང༔
迭當 根桑 雅尼 故多湯
其上普賢王父身藍色
ཡུམ་མཆོག་ཀུན་བཟང་རླུང་ཁམས་སྐུ་མདོག་ལྗང༔
雲秋 根桑 龍康 故多將
佛母普賢風界身綠色

སྒྲིབ་བྲལ་སྐུ་ནི་ཞལ་གཅིག་ཕྱག་གཉིས་ཞབས་གཉིས་ཚུལ༔

之扎 故尼 夏吉 洽尼 夏尼促

離障之身一面二臂雙足相

མཐའ་གཉིས་སྤངས་བའི་ཞབས་ནི་སྐྱིལ་ཀྲུང་བཞུགས༔

他尼 邦威 夏尼 吉仲修

斷除二邊雙足跏趺坐

འཁོར་འདས་རོ་སྙོམ་མཉམ་གཞག་ཕྱག་རྒྱ་ཅན༔

寇迭 若紐 娘夏 洽迦間

輪涅平等禪定之手印

གཟུང་འཛིན་སྒྲིབ་བྲལ་སྐུ་ནི་གཅེར་བུའི་ཚུལ༔

松珍 之扎 故尼 傑屋促

離二取障其身赤裸相

ཡུམ་མཆོག་རྡོར་དྲིལ་འཛིན་པས་མགུལ་ནས་འཁྱུད༔

雲秋 多之 珍必 故尼去

佛母持鈴與杵擁頸脖

མདུན་དུ་རྒྱལ་སྲས་རྡོ་རྗེ་སེམས་དཔའ་ནི༔

敦督 家瑟 多傑 杏巴尼

前方金剛薩埵菩薩尊

གླང་ཆེན་རབ་བརྟན་པདྨ་ཟླ་བའི་སྟེང་༔
朗欽 饒滇 貝瑪 達威當
坐於堅穩大象蓮月上
མཐིང་གསལ་ཞལ་གཅིག་ཕྱག་གཉིས་ཞི་ཞིང་འཛུམ༔
湯瑟 夏吉 洽尼 席香族
耀藍一面二臂寂笑顏
ཕྱག་གཡས་རྡོ་རྗེ་རྩེ་ལྔ་ཐུགས་ཀར་འཛིན༔
洽伊 多傑 則阿 圖嘎珍
右手五股金剛持於心
གཡོན་པས་ཤེལ་གྱི་དྲིལ་བུ་དཀུ་ལ་བརྟེན༔
雲必 謝吉 之屋 故喇滇
左手晶石鈴鐺依於髖
ཡུམ་མཆོག་སངས་རྒྱས་སྤྱན་མ་མཐིང་སྐྱའི་ཞལ༔
雲秋 桑傑 間瑪 湯迦夏
佛母佛眼母尊天藍面
ཆ་ལུགས་ཕྱག་མཚན་ཡབ་འདྲ་དགྱེས་པར་འཁྱིལ༔
恰路 香參 雅扎 傑巴熾
裝束法器如父悅和合

ཤར་དུ་བཅོམ་ལྡན་རྣམ་པར་སྣང་མཛད་ནི༔
夏督 炯滇 南巴 能雜尼
東方薄伽大日如來佛
སེང་གེ་པདྨ་ཉི་ཟླའི་ཁྲི་སྟེང་དུ༔
僧給 貝瑪 尼達 熾當督
獅子蓮花日月座上方
དཀར་གསལ་ཞལ་གཅིག་ཕྱག་གཉིས་ལོངས་སྐུའི་ཆས༔
嘎瑟 夏吉 洽尼 龍故企
瑩白一面二臂報身束
ཕྱག་གཡས་གསེར་གྱི་འཁོར་ལོ་ཐུགས་ཀར་འཛིན༔
洽伊 瑟吉 寇洛 圖嘎珍
右手黃金法輪持於心
ཡུམ་མཆོག་དབྱིངས་ཕྱུག་སྐུ་མདོག་དཀར་དམར་མདངས༔
雲秋 樣秋 故多 嘎瑪當
佛母界自在母白紅顏
ཆ་ལུགས་ཕྱག་མཚན་ཡབ་འདྲ་དགྱེས་པར་འཁྲིལ༔
洽路 香參 雅扎 傑巴熾
裝束法器如父悅和合

ལྷོ་ཕྱོགས་བཅོམ་ལྡན་རིན་ཆེན་འབྱུང་ལྡན་ནི༔
洛修 炯滇 仁欽 炯滇尼
東方薄伽寶生如來佛
རྟ་མཆོག་པདྨ་ཉི་ཟླའི་ཁྲི་སྟེང་དུ༔
達秋 貝瑪 尼達 熾當督
馬頭蓮花日月座上方
སེར་གསལ་ཞལ་གཅིག་ཕྱག་གཉིས་ལོངས་སྐུའི་ཆས༔
瑟薩 夏吉 洽尼 龍故企
耀黃一面二臂報身束
ཕྱག་གཡས་ཡིད་བཞིན་ནོར་བུ་ཐུགས་ཀར་འཛིན༔
洽伊 伊新 諾屋 圖嘎珍
右手如意寶珠持於心
ཡུམ་མཆོག་མ་མ་ཀི་ཡི་སྐུ་སེར་སྐྱ༔
雲秋 瑪瑪 格伊 故謝迦
佛母瑪瑪姬之身淡黃
ཆ་ལུགས་ཕྱག་མཚན་ཡབ་འདྲ་དགྱེས་པར་འཁྱིལ༔
洽路 香參 雅扎 傑巴熾
裝束法器如父悅和合

ནུབ་ཕྱོགས་བཅོམ་ལྡན་སྣང་བ་མཐའ་ཡས་ནི༔
努修 炯滇 能哇 他伊尼
西方薄伽無量光如來

རྨ་བྱ་པདྨ་ཉི་ཟླའི་ཁྲི་སྟེང་དུ༔
瑪夏 貝瑪 尼達 熾當督
孔雀蓮花日月座上方

དམར་གསལ་ཞལ་གཅིག་ཕྱག་གཉིས་ལོངས་སྐུའི་ཆས༔
瑪瑟 夏吉 洽尼 龍故企
亮紅一面二臂報身束

ཕྱག་གཡས་པདྨ་དམར་པོ་ཐུགས་ཀར་འཛིན༔
洽伊 貝瑪 瑪波 圖嘎珍
右手紅色蓮花持於心

ཡུམ་མཆོག་གོས་དཀར་མོ་ཡི་སྐུ་དམར་སྐྱ༔
雲秋 故嘎 慕伊 故瑪迦
佛母白衣母之身泛紅

ཆ་ལུགས་ཕྱག་མཚན་ཡབ་འདྲ་དགྱེས་པར་འཁྱིལ༔
洽路 香參 雅扎 傑巴熾
裝束法器如父悅和合

བྱང་ཕྱོགས་བཅོམ་ལྡན་དོན་ཡོད་གྲུབ་པ་ནི༔

香修　炯滇　敦優　珠巴尼

北方薄伽不空成就佛

ཤང་ཤང་པདྨ་ཉི་ཟླའི་ཁྲི་སྟེང་དུ༔

香香　貝瑪　尼達　熾當督

共命鳥蓮日月座上方

ལྗང་གསལ་ཞལ་གཅིག་ཕྱག་གཉིས་ལོངས་སྐུའི་ཆས༔

將瑟　夏吉　洽尼　龍故企

翠綠一面二臂報身束

ཕྱག་གཡས་རྡོ་རྗེ་རྒྱ་གྲམ་ཐུགས་ཀར་འཛིན༔

洽伊　多傑　迦章　圖嘎珍

右手十字交杵持於心

ཡུམ་ཆེན་དམ་ཚིག་སྒྲོལ་མ་སྐུ་ལྗང་སྐྱ༔

雲欽　當詞　卓瑪　故將迦

佛母誓言度母身淺綠

ཆ་ལུགས་ཕྱག་མཚན་ཡབ་འདྲ་དགྱེས་པར་འཁྲིལ༔

洽路　香參　雅扎　傑巴熾

裝束法器如父悅和合

ཐམས་ཅད་མཛེས་བརྗིད་ལོངས་སྤྱོད་རྫོགས་པའི་ཆས༔
湯傑 則吉 龍究 佐必企
一切莊嚴受用圓滿裝
ཡབ་རྣམས་དགྱེས་འཛུམ་རྫོགས་པའི་སྐྱིལ་མོ་ཀྲུང༔
雅南 傑尊 佐必 吉慕仲
父尊歡笑圓滿跏趺坐
ཡུམ་རྣམས་གཅེར་བུ་རིན་ཆེན་རུས་པའི་རྒྱན༔
雲南 傑屋 仁欽 日必間
母尊赤裸珍寶骨飾嚴
པདྨའི་སྐྱིལ་ཀྲུང་ཡབ་ཀྱི་རྐེད་ལ་འཁྲིལ༔
貝美 吉仲 雅吉 給喇熾
蓮花跏趺盤繞佛父腰
ཤར་ལྷོར་ཕུར་པ་རྡོ་རྗེ་གཞོན་ནུ་ནི༔
夏洛 普巴 多傑 勳努尼
東南普巴金剛童子尊
ཞལ་གཅིག་ཕྱག་གཉིས་མཐིང་ནག་འཇིགས་པའི་གཟུགས༔
夏吉 洽尼 湯那 吉必蘇
一面二臂深藍怖畏相

ཕྱག་གཡས་ཕུར་བ་གཡོན་པས་སྡིག་མཛུབ་མཛད༔

洽伊　普哇　雲必　底族雜

右手持橛左手期剋印

འཁོར་ལོ་རྒྱས་འདེབས་གྲི་ཐོད་འཛིན་པས་འཁྱིལ༔

寇洛　傑迭　之圖　珍必熾

輪印佛母持刀顱和合

ལྷོ་ནུབ་བཛྲ་ཧེ་རུ་ཀ་མཐིང་ནག༔

洛努　班雜　嘿如　嘎湯那

西南深藍班雜嘿如嘎

ཕྱག་གཡས་རྡོ་རྗེ་གཡོན་པས་སྡིག་མཛུབ་མཛད༔

洽伊　多傑　雲必　底族雜

右手持杵左手期剋印

དབྱིངས་ཕྱུག་དཀར་དམར་བྱམས་པའི་ཉམས་དང་ལྡན༔

樣秋　嘎瑪　香必　娘當滇

界自在母白紅慈憐貌

དགྱེས་པའི་གར་གྱིས་ཁྲོ་བོ་ཆེ་ལ་འཁྱིལ༔

吉必　嘎吉　初沃　妾喇熾

歡喜舞與怒明王和合

ནུབ་བྱང་རྟ་མགྲིན་མཐིང་ནག་རྟ་དབུ་ལྗང་༔

努香 達珍 湯那 達屋將

西北深藍馬頭綠馬首

པདྨའི་དབྱུག་ཏོ་གཡོན་པས་སྡིག་མཛུབ་མཛད༔

貝美 優多 雲必 底族雜

蓮花短棒左手期剋印

པདྨ་གར་དབང་དམར་སྐྱ་ཆགས་པའི་ཉམས༔

貝瑪 嘎旺 瑪迦 洽必娘

蓮舞自在淺紅貪慾貌

འདོད་པའི་ཚུལ་གྱིས་དབང་ཆེན་སྐུ་ལ་འཁྱིལ༔

督必 促吉 旺欽 故喇熾

妙欲相與大懷馬頭合

བྱང་ཤར་བདུད་རྩི་འཁྱིལ་བ་སྐུ་མདོག་མཐིང་༔

香夏 督資 企哇 故多湯

東北甘露漩王身色藍

ཕྱག་གཡས་སྣ་ཚོགས་རྡོ་རྗེ་གཡོན་སྡིག་མཛུབ༔

洽伊 那措 多傑 雲底族

右手各種金剛左期剋

སྨེ་བ་བརྩེགས་མ་ལྗང་གུ་གཏུམ་པའི་ཞལ༔

美哇 則瑪 將故 敦必夏

穢跡佛母綠色兇猛面

དྲག་ཤུལ་ཚུལ་གྱིས་དཔའ་བོའི་སྐུ་ལ་འཁྱུད༔

扎修 促吉 巴沃 故喇去

以兇猛相與勇父相擁

ཀུན་ཀྱང་དཔའ་བོ་གར་གྱི་འགྱིང་སྟབས་ཅན༔

根將 巴沃 嘎吉 將達間

悉具舞蹈傲慢之姿態

དཔལ་དང་དུར་ཁྲོད་ཆས་རྣམས་སྐུ་ལ་རྫོགས༔

巴當 督初 企南 故喇佐

吉祥寒林諸飾於身圓

པད་ཉི་བདུད་བཞིའི་གདན་ལ་བརྗིད་པར་བཞུགས༔

貝尼 督席 滇喇 吉巴修

蓮日四魔墊上威武住

ཐིག་ལེ་ཉག་གཅིག་རིགས་གཅིག་ཡེ་ཤེས་གཅིག༔

底列 娘吉 日吉 耶謝吉

唯一明點一部一智慧

མཁྱེན་བརྩེ་ནུས་པའི་སྒྲུ་འཕྲུལ་རིགས་གསུམ་དང་༔

欽則 努必 居初 日僧當

智悲威力神變三種姓

ཡེ་ཤེས་ལྔ་ཡི་རྣམ་པ་རིགས་ལྔ་དང་༔

耶謝 阿伊 南巴 日阿當

五種智慧行相五種姓

ཞི་བའི་ལྷ་ཚོགས་བཞི་བཅུ་རྩ་གཉིས་དང་༔

席威 喇措 席居 雜尼當

寂靜天眾四十二尊佛

འབར་བ་ཁྲག་འཐུང་ལྔ་བཅུ་རྩ་བརྒྱད་སོགས༔

巴哇 察通 阿居 雜傑娑

五十八尊勇父飲血尊

རིགས་བརྒྱ་སྒྲུ་འཕྲུལ་དྲྭ་བའི་རོལ་པ་ནི༔

日迦 居初 扎威 若哇尼

百部大幻化網之游戲

རབ་འབྱམས་རྒྱ་མཚོའི་ཞིང་ཀུན་ཁྱབ་པར་བསྒོམ༔

饒將 迦措 香根 洽巴宮

周遍浩瀚海會剎作觀

ཟྀ མན་ངག་བཅུ་གསུམ་པ༔ བླ་མ་བདེ་བ་ཆེན་པོ༔

第十三密訣 上師大樂蓮師

ཨཱ༔ ཆོས་དབྱིངས་མཁའ་ལ་རང་འོད་ཡེ་ཤེས་དབུས༔
阿 秋央 卡喇 讓沃 耶謝威
阿 虛空法界智慧自光中

འདབ་མ་འབུམ་ལྡན་པད་སྡོང་ཉི་ཟླའི་སྟེང༔
達瑪 本滇 貝東 尼達當
十萬蓮辦蓮梗日月上

ཁམས་གསུམ་འགྲོ་བ་ཡོངས་ཀྱི་གཉེན་གཅིག་པུ༔
康僧 卓哇 永吉 念吉布
所有三界眾生唯一友

ལྷ་འདྲེ་མི་གསུམ་འདུལ་བའི་མཐུ་སྟོབས་ཅན༔
喇之 米僧 督威 圖多間
具力調伏天人鬼三途

བྱིན་རླབས་བཙན་ཐབས་འཇུག་པའི་པདྨ་འབྱུང༔
欣喇 贊他 究必 貝瑪炯
蓮花生師加持強灌者

བདེ་བ་ཆེན་པོ་ཞལ་གཅིག་ཕྱག་གཉིས་དཀར༔

迭哇 欽波 夏吉 洽尼嘎

大樂蓮師一面二臂白

སྐུ་ལ་གསང་གོས་མཐུང་མ་ཕོད་ཆེན་དང་༔

故喇 桑故 東瑪 頗欽當

身披密衣法衣袍大氅

ཆོས་གོས་དམར་པོ་གསེར་གྱི་རིས་ཅན་གསོལ༔

秋故 瑪波 謝吉 日間娑

穿著紅色法衣金色紋

དབུ་ལ་འདབ་ལྡན་པདྨ་མཐོང་གྲོལ་གསོལ༔

屋喇 達滇 貝瑪 同卓娑

頂戴含辮見解脫蓮帽

ཕྱག་གཉིས་མཉམ་བཞག་སྟེང་ན་རིན་པོ་ཆེ༔

洽尼 娘夏 當那 仁波妾

二臂定印之上捧珍寶

བསམ་འཕེལ་དབང་གི་རྒྱལ་པོ་ཆ་བདུན་བསྣམས༔

桑佩 旺格 家波 洽敦南

滿願自在王政之七寶

མཚོ་རྒྱལ་སྐུ་མདོག་དཀར་ལ་སྔོ་བའི་མདངས༔
措迦 故多 嘎喇 喔威當
措嘉佛母身白天藍顏
ཞལ་གཅིག་ཕྱག་གཉིས་གྲི་གུག་བདུད་རྩི་སྣོབས༔
夏吉 洽尼 之故 督資多
一面二臂鉞刀甘露獻
མཛེས་ཤིང་ཆགས་པའི་ཉམས་ཅན་གཉིས་མེད་འཁྱིལ༔
吉香 洽必 娘間 尼美熾
美貪容貌無二行和合
ཟག་མེད་བདེ་བ་ཆེན་པོའི་ཀློང་དུ་རོལ༔
薩美 迭哇 欽波 龍督若
享游無漏大樂之界中
དེ་ཡི་མཐའ་མར་རིག་འཛིན་ཆེན་པོ་བཞི༔
迭伊 他瑪 仁珍 欽波席
於其周圍四部持明眾
ཞལ་གཅིག་ཕྱག་གཉིས་མཉམ་བཞག་ཕྱག་རྒྱ་ཅན༔
夏吉 洽尼 娘夏 洽迦間
一面二臂禪定之手印

རྣམ་སྨིན་རིག་འཛིན་དཀར་པོ་རྡོ་རྗེ་འཛིན༔
南門 仁珍 嘎波 多傑珍
白色異熟持明持金剛
ཚེ་དབང་རིག་འཛིན་སེར་པོ་འཁོར་ལོ་འཛིན༔
才旺 仁珍 謝波 寇洛珍
黃色壽自在持明持輪
ཕྱག་ཆེན་རིག་འཛིན་དམར་པོ་པདྨ་བསྣམས༔
洽欽 仁珍 瑪波 貝瑪南
紅色大印持明執蓮花
ལྷུན་གྲུབ་རིག་འཛིན་ལྗང་གུ་རྒྱ་གྲམ་འཛིན༔
倫珠 仁珍 將故 家章珍
綠色任運持明持交杵
ཆ་ལུགས་གཙོ་མཐུན་རང་འོད་རིག་མ་བཞི༔
洽路 佐吞 讓沃 日瑪席
裝束同主自光四明妃
ཅེར་བུ་སྐྲ་འགྲོལ་འཇུགས་ཅིང་སྒེག་པའི་ཉམས༔
傑屋 扎緯 秋將 給必娘
赤裸散髮柔軟嫵媚態

བདེ་ཆེན་རབ་རྒྱས་དར་དང་རུས་རྒྱན་ཅན༔

迭欽 饒傑 達當 如娟間

增長大樂錦緞骨飾嚴

ཕྱག་གཡས་ཌཱ་རུ་གཡོན་པས་བདུད་རྩི་སྟོབས༔

洽伊 扎如 雲必 督資多

右手手鼓左手呈甘露

མཚམས་བཞིར་སློབ་དཔོན་བཞི་ནི་དགྱེས་པའི་ཉམས༔

倉席 洛本 席尼 傑必娘

四隅四阿闍黎歡喜相

ཚུལ་གནས་མཁྱེན་རབ་ཐོགས་མེད་བརྟན་ཤིག་གེ༔

促內 欽饒 透美 滇席給

如理智慧無礙極穩固

ཤེས་རབ་རྒྱུད་ཀྱི་སློབ་དཔོན་དཀར་དམར་བཞད༔

謝饒 居吉 洛本 嘎瑪謝

智慧心續上師白紅笑

ཉམས་ཆགས་སྐོང་བའི་སློབ་དཔོན་དཀར་ལ་དྭངས༔

娘洽 宮威 洛本 嘎喇當

毀戒復圓上師白瑩瑩

དམ་ཚིག་དབང་གི་སློབ་དཔོན་དམར་ལ་ཆགས༔

當詞 旺格 洛本 瑪喇恰

誓言灌頂上師紅貪貌

མན་ངག་ལུང་གི་སློབ་དཔོན་མཐིང་དྭངས་གསལ༔

門阿 龍格 洛本 湯當瑟

竅訣教言上師青蔚藍

ཀུན་ཀྱང་ཞལ་གཅིག་ཕྱག་གཉིས་མཉམ་བཞག་སྟེང་༔

根將 夏吉 洽尼 娘夏當

悉皆一面二臂定印上

ཐོད་པ་ཚེ་བུམ་བདུད་རྩིའི་གང་བ་ཡི༔

透巴 才問 督資 剛巴伊

顱器壽瓶盈滿甘露瓶

ཁ་རྒྱན་རིན་ཆེན་སྔོན་པོ་ཟུར་བརྒྱད་བརྒྱན༔

卡間 仁欽 問波 蘇傑間

瓶口八角藍寶石裝飾

སྐུ་ལ་བེར་ཕོད་ཆོས་གོས་པཎ་ཞྭ་གསོལ༔

故喇 威頗 秋故 班修娑

身披大氅法衣班禪帽

ལྷ་ཀླུ་མི་ཡི་རིག་འཛིན་ཆེན་པོ་དང་༔

喇路 米伊 仁珍 欽波當

天龍人之殊勝大持明

འཕགས་ཡུལ་གྲུབ་པའི་སློབ་དཔོན་ཆེན་པོ་བརྒྱད༔

帕優 珠必 洛本 欽波傑

天竺八大成就阿闍黎

པདྨའི་ལས་ཅན་དག་པ་རྣམ་ལྔའི་འཁོར༔

貝美 利間 達巴 南伊寇

蓮花具緣清淨五徒弟

བོད་ཡུལ་ལས་ཅན་སྙིང་གི་བུ་མཆོག་དགུ༔

波優 利間 寧格 屋秋故

西藏具緣殊勝九心子

སྤྲུལ་པའི་ལོ་པཎ་རྗེ་འབངས་ཉི་ཤུ་ལྔ༔

珠威 洛本 傑邦 尼修阿

化身譯賢君臣廿五徒

གཞན་ཡང་རིག་འཛིན་བྱེ་འབུམ་གཟི་བརྗིད་འབར༔

仙樣 仁珍 謝本 席吉巴

餘百俱胝持明耀威光

ཙ་བ་བརྒྱུད་པའི་བླ་མ་སྤྲིན་བཞིན་འཁྲིགས༔
雜哇 居必 喇嘛 珍欣爍
根本傳承上師湧如雲
ཕ་རྒྱུད་དཔའ་བོའི་བྱིན་རླབས་ད་ལ་ལ༔
帕居 巴威 欣喇 達喇喇
父續勇士加持悠悠然
མ་བརྒྱུད་མཁའ་འགྲོའི་གླུ་ལེན་ཀྲུ་རུ་རུ༔
瑪居 康卓 路連 居如如
母續空行高歌聲啾啾
ལས་བྱེད་གིང་ཆེན་ཕཊ་སྒྲ་སེང་སེ་སེང་༔
利謝 剛欽 呸扎 桑瑟桑
事業大剛呸聲疏落響
དཔལ་གྱི་འཁོར་ཚོགས་གར་སྟབས་ཤིག་སེ་ཤིག༔
巴吉 寇措 嘎達 席瑟席
吉祥眷眾舞姿翩翩然
ལུས་ལ་བདེ་བའི་རང་དྲོད་ཚ་ཙུར་ཙུར༔
路喇 迭威 讓珠 擦屋屋
身之大樂自暖熱呼呼

ངག་ལ་རིག་སྔགས་ནུས་པ་རྣོ་ཁྲུགས་ཁྲུགས༔

阿喇　日阿　努巴　諾秋秋

語之明咒效力銳利利

ཡིད་ལ་གཏིང་གསལ་ཡེ་ཤེས་རྗེན་ཅེར་ཅེར༔

伊喇　當瑟　耶謝　間傑傑

內心深明智慧赤裸裸

སྣང་སྲིད་རྣམ་དག་རྡོ་རྗེའི་ཞིང་དུ་སད༔

能席　南達　多傑　香督謝

萬有清淨金剛剎中覺

ས་མ་ཡ༔

薩瑪雅

དེ་ལྟར་བསྒོམས་པས་ཚེ་འདི་རུ༔ རིག་འཛིན་རྒྱལ་བའི་ཞིང་དུ་གྲོལ༔ པདྨའི་ཐུགས་བཅུད་གཏེར་གྱི་ཆོས༔ ཚེ་དབང་ནོར་བུའི་སྐལ་བར་གྱུར༔ ཨིཐི༔ རྒྱ་རྒྱ་རྒྱ༔ རྒྱ་རྒྱ་རྒྱ་རྒྱ༔ ཅེས་པའང་བྲག་ལེ་གངས་ཀྱི་ར་བ་ནས་རྗེ་བླ་མ་རིག་འཛིན་ཚེ་དབང་ནོར་བུ་ལ་བཀའ་བབ་པ་དཀར་ཤོག་ཏུ་བཀོད་ཀྱང་རེ་ཞིག་མཁའ་འགྲོས་བཀས་བསྡམ་ཏེ་མི་སྣང་བར་གྱུར་བ༔ སླར་ཡང་རྗེ་ཉིད་ཀྱི་ཕྱག་དཔེའི་ཁྲོད་ནས་རྣོལ་བ། མཐར་ཆགས་སུ་བཀོད་པ་པོ་རིག་པ་འཛིན་པ་ཆེན་མོ་མཆོག་གིས་བཀའ་ལས་གསུང་ཆོས་ཡོངས་རྫོགས་ཀྱི་བདག་པོར་མངའ་གསོལ་བ་སྟག་བླ་ཨོ་རྒྱན་བསྟན་འཛིན་རྡོ་རྗེའོ། །དགེ་བས་དཔལ་ལྡན་བླ་མའི་ཐུགས་ཀྱི་བཞེད་དོན་མ་ལུས་པ་ཡོངས་སུ་འགྲུབ་པའི་རྒྱུར་གྱུར་ཅིག སརྦ་མངྒ་ལཾ།

如是觀修今生中　解脫持明勝者剎
蓮花意髓藏之法　才旺諾布有緣藏
阿特　嘉嘉嘉　嘉嘉嘉嘉

此乃由布列雪嶺疆土處，至尊上師仁珍才旺諾布獲得教傳書於白紙中，然而暫時受空行密藏不能得見，復從至尊上師自身之經函中擷出，最後書寫者乃殊勝大持明尊者言許授權為圓滿講說教法之持有者，達喇鄔金丹增多傑也。此善願成圓滿具德上師密意中一切願望之因！薩哇　芒嘎朗。

---

3 參考《藥師千佛供》。

4 兩個寶瓶底部合在一起。（仁珍千寶上師釋 20180302 中午）

5 藏文德格木刻板寫十部，手抄版寫八部，這裡依木刻板。

༄། །ཡང་ཟབ་ཡིད་བཞིན་ནོར་བུ་ཨུ་པ་དེ་ཤ་ལས༔ གུ་རུའི་སྒྲུབ་ཐབས་བསམ་པ་ལྷུན་གྲུབ་དངོས་གྲུབ་གཏེར་ཁྱིམ་ལས༔སྙིང་པོ་སྔགས་ཀྱི་ཛཔ྄་བསྐུལ་བྱིན་རླབས་མཆོག་སྩོལ་བཞུགས་སོ༔

極深如意寶口訣部
蓮師祈願任運成就法悉地寶藏舍
催請精要咒語〈勝賜加持〉

ན་མོ་བཛྲ་གུ་རུ་པདྨ་ཀཱ་ར་ཡེ༔
南無 班雜 咕如 貝瑪 嘎日耶

ཡེ་ཤེས་ལྷ་ཚོགས་བསྐུལ་བ་ནི༔
勸請智慧天眾乃
ཧཱུྃ་ཧཱུྃ་ཧཱུྃ༔
吽吽吽
ཆོས་དབྱིངས་བརྡལ་བ་ཨེ་ཡི་ཞིང་ཁམས་ནས༔
秋樣 達哇 耶伊 香康尼
法界平坦埃界剎土中

ཡེ་ཤེས་གཅེར་བུ་ཆོས་སྐུ་ཀུན་ཏུ་བཟང་༔

耶謝 傑屋 秋故 根督桑

赤裸智慧法身普賢王

བརྡ་ཚིག་བློ་འདས་ངང་ནས་གསོལ་བ་འདེབས༔

達慈 洛迭 昂尼 娑哇迭

越思符語當中誠祈請

ཆོས་ཉིད་རྗེན་པར་འཆར་བའི་བྱིན་ཆེན་ཕོབས༔

秋尼 間巴 洽威 欣欽頗

法性赤裸現之大加持

འོད་གསལ་ལྷུན་གྲུབ་ཝྃ་ཡིག་བདེ་ཆེན་ཀློང་༔

沃瑟 倫珠 旺伊 迭欽龍

光明任運旺字大樂界

ངེས་པ་ལྔ་ལྡན་ལོངས་སྐུ་རྡོ་རྗེ་སེམས༔

伊巴 阿滇 龍故 多傑杏

具五決定報身金剛心

དབྱིངས་སྣང་རང་གསལ་ངང་ནས་གསོལ་བ་འདེབས༔

樣能 讓瑟 昂尼 娑哇迭

界相自光當中誠祈請

བདེ་ཆེན་ཚད་མེད་འབྱུང་བར་བྱིན་གྱིས་རློབས༔

迭欽 妾美 炯哇 欣吉洛

生起無量大樂誠祈請

སྲིད་པ་མཐའ་གྲོལ་ཆོས་ཉིད་རང་ཤར་དབྱིངས༔

席巴 他卓 秋尼 讓夏樣

脫輪迴際法性自現界

རྒྱལ་པོ་རྫུ་འཕྲུལ་རོལ་བ་པདྨ་འབྱུང་༔

迦波 居初 若哇 貝瑪炯

國王神變游戲蓮花生

སྣ་ཚོགས་རང་གྲོལ་ངང་ནས་གསོལ་བ་འདེབས༔

那措 讓卓 昂尼 娑哇迭

種種自解脫中誠祈請

གང་སྣང་ཡེ་ཤེས་རོལ་བར་བྱིན་གྱིས་རློབས༔

剛能 耶謝 若威 欣吉洛

隨相智慧游舞誠祈請

བསྐུལ་ལོ་བསྐུལ་ལོ་ཡེ་ཤེས་ལྷ་ཡི་ཚོགས༔

故洛 故洛 耶謝 喇伊措

勸請勸請智慧天尊眾

ཐུགས་བསྐྱེད་དམ་བཅའ་བདེན་པས་གནད་ནས་བསྐུལ༔
圖傑 當迦 滇必 內尼故
發心立誓真要處勸請
བཞེངས་ཤིག་བཞེངས་ཤིག་མཁྱེན་བརྩེ་ནུས་པའི་བདག༔
香席 香席 欽則 努必達
起身起身智悲威力主
བསླུ་མེད་ཐུགས་རྗེ་ཆེན་པོས་གནས་འདིར་བྱོན༔
路美 圖傑 欽波 尼底勳
無欺廣大悲心降此處
བརྒྱུད་གསུམ་རིག་འཛིན་བླ་མ་བྱིན་རླབས་ཅན༔
居僧 仁珍 喇嘛 欣喇間
三傳持明上師具加持
ཡི་དམ་ཞི་ཁྲོ་རབ་འབྱམས་དངོས་གྲུབ་ཅན༔
伊當 席初 饒將 屋珠間
浩瀚寂忿本尊具成就
གནས་གསུམ་དཔའ་བོ་མཁའ་འགྲོ་མྱུར་མགྱོགས་ཅན༔
尼僧 巴沃 康卓 紐究間
三處勇父空行迅速者

ཡེ་ཤེས་ལས་གྲུབ་དམ་ཅན་མཐུ་རྩལ་ཅན༔

耶謝 利珠 當間 圖雜間

智慧所成具誓具威力

མ་གཡེལ་མ་གཡེལ་ཐུགས་བསྐྱེད་དུས་ལ་བབ༔

瑪耶 瑪耶 圖傑 督喇哇

毋逾毋逾發心時已至

སྤྲུལ་པའི་གུ་རུ་མཚན་བརྒྱད་བྱིན་རླབས་ཅན༔

珠威 咕如 參傑 欣喇間

化身蓮師八變具加持

བཅུ་གསུམ་དཀྱིལ་འཁོར་རྒྱ་མཚོ་བྱིན་རླབས་ཅན༔

居僧 吉寇 迦措 欣喇間

十三壇城海會具加持

འདྲེན་མཆོག་བླ་རབས་ཆོས་བརྒྱུད་བྱིན་རླབས་ཅན༔

珍秋 喇饒 秋居 欣喇間

勝導師傳法脈具加持

གསོལ་བ་འདེབས་སོ་བྱིན་རླབས་དབྱིངས་ནས་ཕོབས༔

娑哇 迭娑 欣喇 樣尼頗

虔誠祈請由法界加持

སྣང་སྟོང་སྐུ་ཡི་བྱིན་རླབས་ལུས་ལ་ཕོབས༔

能東 故伊 欣喇 路喇頗

現空身之加持降於身

སྒྱུ་ལུས་ཟག་བྲལ་འོད་སྐུར་གྲོལ་བར་ཤོག༔

居路 薩扎 沃故 卓哇修

離漏幻身光身願解脫

གྲགས་སྟོང་གསུང་གི་བྱིན་རླབས་ངག་ལ་སྩོལ༔

扎東 松格 欣喇 阿喇佐

聲空語之加持賜於語

ལས་རླུང་རྒྱུ་བ་དབུ་མར་གྲོལ་བར་མཛོད༔

利龍 居哇 屋瑪 卓哇佐

業風行入中脈令解脫

རིག་སྟོང་ཐུགས་ཀྱི་ཡེ་ཤེས་སེམས་ལ་འཕོས༔

日東 圖吉 耶謝 杏喇頗

明空意之智慧遷於心

ཕྲ་རགས་འགྱུ་རྟོག་དབྱིངས་སུ་གྲོལ་བར་མཛོད༔

察日 居多 樣瑟 卓哇佐

巨細妄念法界中解脫

ལྷ་ཚོགས་སྐུ་ཡི་གར་སྟབས་ཤིགས་སེ་ཤིག༔

喇措 故伊 嘎達 席瑟席

天眾身之舞姿翩翩然

ཐོས་གྲོལ་གསུང་གི་བཞད་སྒྲ་ལྷང་སེ་ལྷང་༔

圖卓 松格 謝扎 杭謝杭

聞解脫語笑聲朗朗明

འཛིན་མེད་ཟང་ཐལ་ཡེ་ཤེས་ཐ་ལ་ལ༔

珍美 桑他 耶謝 他喇喇

無執通澈智慧通透透

གཟི་བྱིན་འཇའ་འོད་ཟེར་ཕྲེང་ཁྲ་ཆེམ་ཆེམ༔

席欣 迦沃 沃謝 察千千

絢爛虹光串鬘爍爍閃

བྱིན་རླབས་བདུད་རྩིའི་ཆར་རྒྱུན་ཤ་ར་ར༔

欣喇 督資 洽涓 夏喇喇

加持甘露水流連綿綿

སྙིང་པོ་སྔགས་ཀྱི་ཛྤ་དབྱངས་དི་རི་རི༔

寧波 阿吉 雜樣 底日日

心要咒語誦音滴滴響

སྒྲུབ་མཆོག་སྒྲོ་གསུམ་བྱིན་རླབས་ཟིབ་སེ་ཟིབ༔

珠秋 勾僧 欣喇 提瑟提

加持行者三門湧茫茫

རྡོ་རྗེའི་སྔགས་ཀྱིས་ཐུགས་དམ་གནད་ནས་བསྐུལ༔

多傑 阿吉 圖當 內尼故

金剛咒勸請心誓要處

མ་འགྲུབ་བར་དུ་ཏིང་འཛིན་གཟེར་གྱིས་བསྡམ༔

瑪珠 哇督 當珍 謝吉當

未成就間三昧釘牢釘

གསང་གསུམ་བྱིན་ཆེན་ད་ལྟ་ཉིད་དུ་སྩོལ༔

桑僧 欣欽 達達 尼督佐

三密加持此時祈賜予

གདན་ཐོག་འདི་རུ་རང་སར་གྲོལ་བར་མཛོད༔

滇透 底如 讓薩 卓哇佐

此墊之中於自處解脫

ཅེས་ཐོད་ཕྲེང་རྩལ་གྱི་སྔགས་ཀྱིས་བསྐུལ༔ རིག་པ་ཧུར་བསྐྱེད༔ སྣང་བ་རང་གྲོལ་དུ་གཏོང་༔ འཛེམ་མེད་བརྟུལ་སྤྱོད༔ དེ་མ་ཐག་ཡེ་ཤེས་ཀྱི་བྱིན་འབེབས་པར་ཐེ་ཚོམ་མེད་དོ༔ ས་མ་ཡ༔ ཚེ་དབང་ནོར་བུའི་གཏེར་སྐལ་ལོ༔

如此以顱鬘力咒語催請，凝視本明，顯相釋於自解脫，無羞澀勇敢之行，則無疑立刻降下智慧之加持。薩瑪雅！才旺諾布之有緣伏藏也。

༄། །ཡང་ཟབ་ཡིད་བཞིན་ནོར་བུ་ཨུ་པ་དེ་ཤ་ལས༔ གུ་རུའི་སྒྲུབ་ཐབས་བསམ་པ་ལྷུན་གྲུབ་དངོས་གྲུབ་གཏེར་ཁྱིམ་ལས༔གསང་བ་སྔགས་ཀྱི་ཛཔ྄་དམིགས་ཚོགས་དྲུག་རང་གྲོལ་བཞུགས༔

極深如意寶口訣部
蓮師祈願任運成就法悉地寶藏舍
密咒觀修〈六境自解脫〉

རྩ་བ་པདྨ་འབྱུང་གནས་ཀྱི་སྔགས་དམིགས་ནི༔
根本蓮師之咒語緣想乃
རང་ཉིད་གུ་རུ་པདྨའི་སྐུར་གསལ་བའི༔
讓尼 咕如 貝美 故瑟威
自身現為咕如蓮師身
ཐུགས་ཀར་པད་ཟླར་རང་འདྲའི་ཡེ་ཤེས་སེམས༔
圖嘎 貝達 讓扎 耶謝杏
心間同己蓮月智慧尊
དེ་ཐུགས་པད་ཟླར་རྡོ་རྗེ་རྒྱ་གྲམ་ནི༔
迭圖 貝達 多傑 迦章尼
其意蓮月十字交杵中

ཕྱོགས་བཞིའི་དབུས་མ་རང་རང་ཕྱོགས་ཀྱི་མདོག༔

秋修 威瑪 讓讓 修吉多

四方中央各方位顏色

མཚམས་བཞིའི་རྩ་དང་ལྟེ་དཀྱིལ་མཐིང་དྭངས་གསལ༔

倉席 日當 迭吉 湯當瑟

四隅股與中心耀藍光

ལྟེ་བར་ཧཱུྃ་ཨཱཿཨཱོཾ་གསུམ་བརྩེགས་མར་གསལ༔

迭哇 吽阿 嗡僧 則瑪瑟

臍處吽阿嗡三相疊相

ཧཱུྃ་མཐར་གཡས་སྐོར་རྡོ་རྗེ་གསང་བའི་སྔགས༔

吽他 伊勾 多傑 僧威阿

吽周右旋金剛祕密咒

བཛྲ་གུ་རུ་པདྨ་སིདྡྷི་ཧཱུྃ༔

班雜 咕如 貝瑪 悉地吽

ཐམས་ཅད་གསེར་གྱི་མདོག་ཅན་འོད་ཟེར་དཔག་མེད་འཕྲོ༔

湯傑 謝吉 多間 沃謝 巴美初

悉放無量黃金色光芒

ཡར་འཕྲོས་འཕགས་རྣམས་མཆོད་ཅིང་བྱིན་རླབས་བསྡུས༔

雅初 帕南 秋將 欣喇督

向上供養聖眾匯加持

མར་འཕྲོས་འགྲོ་བའི་སྡིག་སྒྲིབ་སྡུག་བསྔལ་བསལ༔

瑪初 卓威 底之 督阿瑟

向下消除眾生罪障苦

ཐམས་ཅད་བདེ་ཆེན་ཡེ་ཤེས་ས་ལ་བཀོད༔

湯傑 迭欽 耶謝 薩喇故

悉皆置於大樂智慧地

འཁོར་འདས་དྭངས་བཅུད་འོད་ཟེར་སྣ་ལྔའི་ཚུལ༔

寇迭 當居 沃謝 能伊促

輪涅精粹光芒五種相

ཉིད་འཛིན་སེམས་དཔའ་ཐུགས་ཕྲེང་བཅས་ལ་ཐིམ༔

當珍 杏巴 阿稱 居喇騰

融入禪定薩埵與咒鬘

བྱིན་རླབས་དངོས་གྲུབ་ཐམས་ཅད་ཐོབ་པར་བསམ༔

欣喇 屋珠 湯傑 透巴桑

觀得一切加持與成就

སྣང་བ་ཐམས་ཅད་པདྨ་འོད་ཀྱི་ཞིང༔

能哇 湯傑 貝瑪 沃吉香

諸顯成為蓮花光剎土

སྣང་སྟོང་པདྨ་འབྱུང་གནས་སྐུའི་རོལ་པ༔

能東 貝瑪 炯內 故若巴

現空蓮花大師身游戲

སྒྲ་གྲགས་ཐམས་ཅད་བཛྲ་གུ་རུའི་དབྱངས༔

扎扎 湯傑 班雜 咕如樣

一切聲響班雜咕如音

གྲགས་སྟོང་སྐྱེ་མེད་པདྨའི་གསུང་རྡོ་རྗེ༔

扎東 傑美 貝美 松多傑

聲空無生蓮花語金剛

དྲན་རྟོག་གང་ཤར་གཉིས་འཛིན་རྩིས་གདབ་བྲལ༔

珍多 剛夏 尼珍 吉達扎

任顯離妄念二執揀擇

དགོངས་པ་འཁྲུལ་མེད་པདྨའི་ཐུགས་རྡོ་རྗེ༔

宮巴 初美 貝美 圖多傑

密意無謬蓮花意金剛

སྐུ་གསུང་ཐུགས་ཀྱི་སྣང་བ་ཐ་མི་དད༔

故松 圖吉 能哇 他米迭

身語意之顯相不相異

དབྱེར་མེད་ཟུང་འཇུག་ཡེ་ཤེས་རྡོ་རྗེ་ཤར༔

耶美 松究 耶謝 多傑夏

現無別雙運智慧金剛

གང་ཤར་ཆོས་ཉིད་རྒྱན་གྱི་འཁོར་ལོ་སྟེ༔

剛夏 秋尼 間吉 寇洛迭

任現法性莊嚴之輪也

ཆོས་ཉིད་ཡེ་གྲོལ་ངང་ནས་ཡང་སྙིང་བཟླ༔

秋尼 耶卓 昂尼 樣寧達

法性本解脫中誦心要

ཨོཾ་ཨཱཿཧཱུྃ༔བཛྲ་གུ་རུ་པདྨ་སིདྡྷི་ཧཱུྃ༔

嗡阿吽 班雜 咕如 貝瑪 悉地吽

ཁྱེད་ཤེས་དད་མོས་ཕྱིས་གདབ་བྲལ༔ མ་ཡེངས་ངང་ནས་རིག་སྔགས་བཟླ༔
བྱིན་རླབས་ཉམས་འབར་ཡེ་ཤེས་རྒྱས༔ ཀུན་བཟང་དགོངས་པ་རང་གྲོལ་འགྱུར༔
ས་མ་ཡ༔

信汝知悉離揀則　無散當中誦明咒
燃加持相智慧增　普賢密意自解脫
薩瑪雅

༡༽ མན་ངག་དང་པོ༔

第一密訣　蓮師火鬘力

གནས་ལྔར་འོད་ཐིག་ཉི་མའི་དཀྱིལ་འཁོར་ལྟེར༔

尼阿　沃提　尼美　吉寇迭

五處光點日之壇城中

དཔྲལ་བར་གཤིན་རྗེའི་ངོ་བོ་ཨོཾ་དཀར་པོ༔

扎哇　欣傑　喔沃　嗡嘎波

額間閻魔體性白色嗡

མགྲིན་པར་རྟ་མགྲིན་ངོ་བོ་ཨཱཿདམར་པོ༔

珍巴　達珍　喔沃　阿瑪波

喉間馬頭體性紅色阿

ཐུགས་ཀར་གསང་བདག་ངོ་བོ་ཧཱུྃ༔མཐིང་ཀ༔

圖嘎　桑達　喔沃　吽湯嘎

心間密主體性藍色阿

ལྟེ་བར་མཁའ་འགྲོའི་ངོ་བོ་བཾ༔ལྗང་ཁུ༔

迭哇　康卓　喔沃　旺將庫

臍處空行體性綠色旺

གསང་བར་ཡཀྵ་མེ་དབལ་ཧྲཱིཿདམར་ནག༔
桑哇 雅洽 美巴 吽瑪那
密處火刃夜叉深紅啥
ཐུགས་ཀའི་ཧཱུྃ༔མཐིང་མགོ་བོ་ཉི་དཀྱིལ་ནང་༔
圖給 吽湯 勾沃 尼吉能
心間藍吽頭顱日輪內
ཧཱུྃ༔ཡིག་དམར་ནག་ལྕགས་བསྲེག་ལྟ་བུའི་མཐར༔
吽伊 瑪那 迦色 達威他
深紅吽字燒鐵般周圍
རྩ་བའི་སྔགས་ཕྲེང་སོལ་མེ་བཞིན་དུ་འབར༔
雜威 阿稱 娑美 欣督巴
根本咒鬘猶如炭火熾
གཡས་སྐོར་འོད་ཟེར་མེ་ཡི་ཚྭ་ཚྭ་འཕྲོ༔
伊勾 沃謝 美伊 擦擦初
右旋光芒噴閃耀火花
རྒྱལ་ཀུན་བྱིན་རླབས་མཐུ་སྟོབས་བསྡུས་ཏེ་བསྟིམ༔
迦根 欣喇 圖多 督傑定
匯諸佛加持威力融入

སྣང་གསུམ་ཀྱད་དུ་ཀྱུར་བས་རིགས་སྔགས་བཟླ༔

能僧 傑督 究威 日阿達

三顯堅真當中誦明咒

ཨོཾ་ཨཱཿཧཱུྃ༔ཨཀྟེག་ནི་ཀྟིག་ན་མོ་བྷག་ཝ་ཏེ་ཧཱུྃ༔ཧཱུྃ༔ཕཊ༔ཕཊ༔ ཨཱཿཧཱུྃ༔ཧཱུྃ༔ཕཊ༔

嗡阿吽 阿吉 呢吉 南無 巴嘎哇爹

吽吽呸呸 阿吽吽呸呸

རྩ་བའི་སྔགས་འདི་འབད་པས་བསྙེན༔ རིག་པ་ངར་བསྐྱེད་བལྟ་སྟངས་བཅས༔

此根本咒勤修誦 提振本明俱視法

སྔགས་ཕྲེང་ལས་མེ་ཡི་ཚྭ་ཚྭ་ཕྱོགས་བཅུར་འཕྲོས༔ གསང་བའི་ཧཱུྃ༔ཡིག་ལས་ཁྲོ་བོ་མེ་དཔལ་རྡོ་རྗེ་དང་སྡིག་པ་འཛིན་པ་གྲངས་མེད་སྤྲོས༔ ཕྱི་ནང་གསང་བའི་དགྲ་བགེགས་མ་ལུས་པ་ལྷག་མེད་དུ་རོལ་བར་བསམ་ཞིང༔

阿稱利 美伊 擦擦 修居初。桑威 吽伊利 初沃美巴 多傑當 底巴珍巴 章美珠。企能 桑威 扎給 瑪路巴 喇美督 若哇 桑香。

觀想咒鬘向十方噴射火花，密處吽字化現無量火刃夜叉持杵與蠍子，食盡外內祕密之敵障無有餘留。

བཛྲ་ཧཱུྃ༔ ཡཀྵ་ཧཱུྃ་རཀྵ་ཧཱུྃ༔

班雜吽 雅洽吽 日洽吽

དྲག་ཏུ་བཟླ༔

猛厲而誦。

སྣོད་བཅུད་མ་ལུས་པ་ཧཱུྃ༔དུ་གྱུར་བར་མོས་ཧཱུྃ༔

諾居 瑪路巴 吽督 究哇 慕吽

信解情器無餘化成吽

ཞུབ་བུར་བཟླ༔ ཞམ་བུར་སྡེ་བརྒྱད་གནད་ལ་དབབ་པའི་སྲོག་གི་སྙིང་པོ་བཟླ༔

低聲念誦。咒末念誦擊於八部命要處之咒心。

ཨཿཡཿམཿདུཿརུཿཙཿཤཿནཿཕཊཿ

阿 雅瑪 督如 雜夏那 呸

སྡེ་བརྒྱད་གང་ལ་དམིགས་པའི་སྲོག་ཡིག་འོད་ཀྱི་ལྕགས་ཀྱུས་ཅུབ་ཀྱིས་བསྡུས་ཏེ་སྲོག་ཡིག་གདན་དུ་བཀོད་ཅིང་༔ སྣང་སེམས་ཆོས་ཉིད་གཅིག་ཏུ་སྲོག་བསྲེས་ཤིང་ལྟ་བས་གཟིར༔ དགོས་པ་མཆིས་ཚེ་སྲུང་བཟློག་བསད་གསུམ་གྱི་དམིགས་པ་དང་༔ གཙོ་བོ་གསང་བ་ཧཱུྃ་སྒྲུབ་ལ་ནན་ཏན་དུ་འབད༔ དེས་ས་ལམ་གྱི་བར་ཆད་བཞི་ཞིང་ལྷ་སྲིན་སྡེ་བརྒྱད་ཀྱིས་ལས་བྱེད༔ གཞན་དོན་ལྷུན་གྱིས་འགྲུབ་པར་འགྱུར་རོ༔ ས་མ་ཡ༔

緣想任何八部之命文，以光鉤倏然攝聚置於命文墊上，外顯內心與法性一同與命要混合而指向見地，需要時守護、迴遮、誅戮三者之緣想與主尊密處吽之觀修當鄭重精勤而行持。若爾則消除地道之障礙，神蠻八部為之行使事業，將能任運成就他利也。薩瑪雅。

༢༽ མན་ངག་གཉིས་པ༔

第二密訣　蓮師藥師佛

གནས་ལྔ་འོད་ཐིག་ལྔ་དང་ཟླ་གདན་སྟེང་༔

尼阿　沃提　阿當　達滇當

五處五光點與月墊上

དཔྲལ་བར་སྤྲུལ་སྐུའི་ངོ་བོ་ཨོཾ་དཀར་པོ༔

扎哇　珠故　喔沃　嗡嘎波

額間化身體性白色嗡

མགྲིན་པར་ལོངས་སྐུའི་ངོ་བོ་ཨཱཿདམར་པོ༔

珍巴　龍故　喔沃　阿瑪波

喉間報身體性紅色阿

སྙིང་གར་ཆོས་སྐུའི་ངོ་བོ་ཧཱུྃ་མཐིང་ཀ༔

圖嘎　秋故　喔沃　吽湯嘎

心間法身體性藍色阿

ལྟེ་བར་རིགས་ལྔའི་ངོ་བོ་ཧྲཱི་ལྔ་ལྡན༔

迭哇　日伊　喔沃　啥阿滇

臍處五部體性五啥字

གསང་བར་སྒྲོལ་མའི་ངོ་བོ་ཏྃ༔དཀར་པོ༔
桑哇 卓美 喔沃 當嘎波
密處度母體性白色嚐

དེ་ཡི་འོག་ཏུ་སྲུང་མ་ཧི༔དམར་ནག༔
迭伊 喔督 松瑪 止瑪那
其下護法深紅色止字

ཐུགས་ཀའི་ཧཱུྃ༔གི་ཉི་མར་ཟླ་གདན་སྟེང་༔
圖給 吽格 尼瑪 達滇當
心間吽之日輪月墊上

ཨོཾ་མཐིང་མཐའ་མར་སྔགས་འཕྲེང་མུ་ཏིག་ཕྲེང་༔
嗡湯 他瑪 阿稱 慕底稱
藍嗡周圍咒鬘珍珠串

དཀར་ལ་འཚེར་བ་གཡས་སུ་འཁོར་བ་ལས༔
嘎喇 才哇 伊瑟 寇哇利
瑩白燦爛向右而旋轉

རྒྱལ་བ་མཆོད་ཅིང་འགྲོ་བའི་ནད་གདོན་བསལ༔
迦哇 秋將 卓威 內敦瑟
供養諸佛除眾生病魔

ཆོས་དབྱིངས་ཞིང་གི་རྒྱལ་བའི་བྱིན་རླབས་དང་༔

秋樣 香格 迦威 欣喇當

法界刹土如來賜加持

ལྷ་དང་དྲང་སྲོང་རིག་སྔགས་འཛིན་པའི་མཐུ༔

喇當 章松 日阿 珍必圖

天尊仙人執持明咒力

འབྱུང་ལྔ་རིན་ཆེན་སྨན་གྱི་ནུས་པ་ཀུན༔

炯阿 仁欽 門吉 努巴根

五大珍寶藥一切效力

འོད་ལྔ་བདུད་རྩིའི་སྤྲིན་གྱི་རྣམས་པར་བསྡུས༔

沃阿 督資 珍吉 南巴督

五光甘露雲形相匯聚

ཐུགས་སྲོག་ལ་ཐིམ་བདེ་གཤེགས་ཀུན་འདུས་གྱུར༔

圖娑 喇騰 迭謝 根督究

融入意命成善逝總集

གཟུངས་རིང་༔

長咒

ཨོཾ་ན་མོ་བྷ་ག་ཝཱ་ཏེ༔ བྷཻ་ཥ་ཛྱཻ་གུ་རུ་བཻཌཱུརྻ་པྲ་བྷཱ་རཱ་ཛཱ་ཡ༔ ཏ་ཐཱ་ག་ཏཱཡ༔ ཨརྷ་ཏེ་སམྱཀྶཾ་བུདྡྷཱ་ཡ༔ ཏདྱ་ཐཱ༔ ཨོཾ་བྷཻ་ཥ་ཛྱེ་བྷཻཥ་ཛྱེ་མ་ཧཱ་བྷཻ་ཥ་ཛྱཻ༔ རཱ་ཛ་ས་མུདྒ་ཏེ་སྭཱ་ཧཱ༔

嗡 南無 巴嘎哇爹 貝卡雜雅 咕如 貝德雅 扎巴 日雜雅 達他嘎達雅 阿哈爹 桑雅桑布達雅 達雅他 嗡 貝卡雜雅 貝卡雜雅 瑪哈貝卡雜雅 熱雜 薩幕嘎爹 娑訶

གཟུངས་ཐུང་༔

短咒

ཨོཾ་བྷཻ་ཥ་ཛྱེ་བྷཻཥ་ཛྱེ་མ་ཧཱ་བྷཻ་ཥ་ཛྱཻ༔ རཱ་ཛ་ས་མུདྒ་ཏེ་སྭཱ་ཧཱ༔

嗡 貝卡雜雅 貝卡雜雅 瑪哈貝卡雜雅 熱雜 薩幕嘎爹 娑訶

བདུད་རྩི་བྱིན་རླབས་བྱ་ན༔
甘露加持乃

སྟོང་ཉིད་ངང་ལས་བུམ་པ་གཞལ་མེད་ཁང་༔
東尼 昂利 本巴 夏美康
空性當中寶瓶無量宮

སྨན་དང་ཁྲུས་ཆུ་སྨན་བླ་སྲས་བཅས་ཀྱི༔
門當 初秋 門喇 熾居傑
藥與浴水藥師佛菩薩

གསང་གསུམ་དཀྱིལ་འཁོར་ཆེན་པོར་ཡེ་ནས་གྲུབ༔
桑僧 吉寇 欽波 耶尼珠
浩瀚三密壇城本已成

ཡེངས་མེད་ངང་ནས་ཡིན་ལུགས་དོན་ལ་བལྟ༔
樣美 昂尼 音路 敦喇達
無散當中凝視空性義

ཏིང་འཛིན་ལྡན་པས་སྔགས་བཟླ༔
具足三昧誦咒語。

ལྷ་ཚོགས་འོད་ཞུ་སྨན་མཆོག་བདུད་རྩིར་གྱུར༔

喇措 沃修 門秋 督資究

天尊化光成妙藥甘露

དུག་གསུམ་འབྱུང་བའི་ནད་རྣམས་སེལ་བ་དང་༔

的僧 炯威 內南 瑟哇當

消除三毒大種諸疾病

ཕྱི་ནང་གདོན་བགེགས་བར་ཆད་ཞི་བ་དང་༔

企能 敦給 巴妾 席哇當

外內魔障障礙悉止息

མཐོང་ཐོས་དྲན་རེག་གྲོལ་བའི་དཔལ་ཐོབ་ཤོག༔

同圖 珍熱 卓威 巴透修

見聞憶觸願獲善解脫

སྨོན་ལམ་བཏབ་ཅིང་མྱང་བར་བྱ༔ ས་མ་ཡ༔

發願並品嘗甘露 薩瑪雅

༣༽ མན་ངག་གསུམ་པ༔

第三密訣　蓮師財神

རང་གི་སྙིང་དབུས་རང་འདྲའི་ཡེ་ཤེས་སྐུའི༔

讓格　寧威　讓扎　耶謝故

自之心中同己智慧身

མཐའ་མར་རྡོ་རྗེའི་ཡི་གེ་བཅུ་གཉིས་གསལ༔

他瑪　多傑　伊給　居尼瑟

周圍顯現金剛十二字

གནས་གསུམ་ཟླ་བའི་གདན་ལ་ཨོཾ་ཨཱཿཧཱུྃ༔

尼僧　達威　滇喇　嗡阿吽

三處月輪墊上嗡阿吽

ཀླད་གོར་ནང་དུ་པདྨ་ཉི་མའི་སྟེང་༔

列勾　能督　貝瑪　尼美當

字頂內部蓮花日上方

ནོར་བདག་སྲོག་སྙིང་ཛཾ་བཾ་ཁ་སྦྱོར་བའི༔

諾達　娑寧　臧邦　卡究威

財神命要臧邦吻合之

མཐའ་མར་རང་སྔགས་བྱུ་རུའི་ཕྲེང་བ་ལྟར༔
他瑪 讓阿 修如 稱哇達
周圍本咒恰似珊瑚鏈
གཡས་སུ་འཁོར་བས་དོན་གཉིས་མཛད་པ་བསྒྲུབས༔
伊瑟 寇威 敦尼 雜巴珠
向右旋轉成自他二利
ལྷ་ཀླུ་སྡེ་བརྒྱད་ནོར་གཡང་མ་ལུས་པ༔
喇路 迭傑 諾樣 瑪路巴
天龍八部財福祿無餘
རིན་ཆེན་ཆར་དང་གསེར་འོད་རྣམ་པར་བསྡུས༔
仁欽 洽當 謝沃 南巴督
以珍寶雨及金光匯聚
ཐུགས་སྲོག་ལ་བསྟིམ་ཚེ་བསོད་ཡེ་ཤེས་རྒྱས༔
圖娑 喇定 才娑 耶謝傑
融入意命增長壽福慧

རྩ་སྔགས་ནི༔

根本咒乃

ཨོཾ་ཛམྦྷ་ལ་ཛ་ལེནྡྲ་ཡ་དྷ་ན་མེ་དྷི་ཧྲཱིཿཌཱ་ཀི་ནཱི་ཛྭ་ལ་སམྦྷ་རཾ་སྭཱ་ཧཱ༔

嗡 臧巴拉 雜連扎雅 達那 美的啥
扎格尼 佐拉 桑巴讓 娑訶

སྙིང་པོ་ནི༔

心咒乃

ཨོཾ་ཛམྦྷ་ལ་ཛ་ལེནྡྲ་ཡེ་སྭཱ་ཧཱ༔

嗡 臧巴拉 雜連扎耶 娑訶

རྒྱལ་བ་སྲས་བཅས་འགྲོ་བ་ལྷར་ཤར་བ༔

迦哇 瑟傑 卓哇 喇夏哇

諸佛菩薩現眾生本尊

འཁོར་ལོའི་བསྒྱུར་རྒྱལ་རྨུགས་འཛིན་ནོར་ལྷའི་ཚོགས༔

寇洛 究迦 慕珍 諾利措

轉輪聖王持鼠財神眾

ཐམས་ཅད་འོད་ཞུ་རང་གི་སྙིང་གར་ཐིམ༔

湯傑 沃修 讓格 寧嘎騰

悉皆化光融入自心間

རང་ཉིད་མཐུ་དཔལ་གཟི་བརྗིད་ཆེར་རྒྱས་བསམ༔

讓尼 圖巴 席吉 妾傑桑

觀自威力福德劇烈增

ས་མ་ཡ༔

薩瑪雅

༈ མན་ངག་བཞི་པ༔

第四密訣　金剛童子

སྣོད་ཀྱི་འཇིག་རྟེན་འཇིགས་བྱེད་འབར་བའི་ཞིང༔
諾吉　吉滇　吉謝　巴威香
器物世間作怖熾燃剎
བཅུད་ཀྱི་སེམས་ཅན་རྡོ་རྗེ་གཞོན་ནུའི་ལྷ༔
居吉　杳間　多傑　勳努喇
精華有情金剛童子尊
སྲིད་པའི་གཏོས་དང་མཉམ་པའི་སྙིང་ག་རུ༔
席必　多當　娘必　寧嘎如
等同輪迴寬廣之心間
རྡོ་རྗེ་སེམས་དཔའ་རྒྱན་མེད་གཅེར་བུའི་སྐུ༔
多傑　杳巴　間美　傑威故
金剛薩埵赤裸無飾身
དེའི་ཐུགས་ཀར་གནམ་ལྕགས་རྡོ་རྗེ་སྔོ༔
迭伊　圖嘎　南迦　多傑喔
於其心中淺藍天鐵杵

སོར་བཞིའི་ཚད་ཀྱི་ལྟེ་བར་ཉི་གདན་ལ༔
娑席 才吉 迭哇 尼滇喇
四指長許杵臍日墊上
ཧཱུྃ༔ཡིག་སྔོན་པོ་འོད་ཟེར་འབར་བ་གསལ༔
吽伊 問波 沃謝 巴哇瑟
天藍吽字光芒極朗耀
དེ་མཐར་རྩ་བའི་སྔགས་ཕྲེང་གཡས་སུ་འཁོར༔
迭他 雜威 阿稱 伊瑟寇
其周根本咒鬘向右旋
འོད་ཀྱིས་དོན་གཉིས་བྱས་ཏེ་རང་ལ་ཐིམ༔
沃吉 敦尼 席迭 讓喇騰
放光成辦二利融入己
ཀཱི་ལ་ཡ་ཡི་སྔགས་སྒྲ་འབྲུག་སྟོང་ལྟར༔
格喇 雅伊 阿扎 珠東達
格喇雅之咒音似千雷
ཆེར་སྡིར་གནམ་ས་རལ་བ་ལྟ་བའི་ངང་༔
妾底 南薩 熱哇 達威昂
巨響天崩地裂見地中

ཆེ་བའི་ང་རྒྱལ་བསྐྱེད་དེ་སྔགས་འདི་བཟླ༔

生起廣大我慢誦此咒

ཨོཾ་བཛྲ་ཀཱི་ལི་ཀཱི་ལ་ཡ་སརྦ་བིགྷྣན་བཾ་ཧཱུྃ༔ཕཊ༔

嗡 班雜 格勒 格喇雅 薩哇 必嘎南 邦吽呸

ཅི་ནུས་བཟླ༔ མཐར་ཁྲོ་བཅུའི་སྔགས་དང་བཀའ་བརྒྱད་ཀྱི་དྲག་སྔགས་སོ་ལྔ་པ་འདོན༔

盡力念誦。末後念誦忿怒十明王與修部八教之三十五猛咒。

རྩ་གསུམ་དྲིལ་སྒྲུབ་ནི༔ རྡོ་རྗེ་གཞོན་ནུའི་དཀྱིལ་འཁོར་དུ་རྒྱལ་བ་རབ་འབྱམས་འདུ་བའི་ངེས་ཤེས་བསྐྱེད་ཅིང་༔

三根本合修乃，生起浩瀚勝者齊聚於金剛童子壇中之信念

འོག་མིན་ཞིང་ནས་བླ་མ་ཡི་དམ་དང་༔

喔門 香尼 喇嘛 伊當當

密嚴剎土上師本尊眾

མཁའ་འགྲོ་དཔའ་བོ་བསྟན་སྲུང་རྒྱ་མཚོའི་ཚོགས༔

康卓 巴沃 滇松 迦措措

空行勇父護法海會眾

སྐུ་དང་ཡིག་འབྲུ་ཕྱག་མཚན་རྣམ་པ་རུ༔

故當 伊珠 香參 南巴如

身種子字法器諸形相

ཆར་བཞིན་བབ་ནས་སྒོ་གསུམ་བྱིན་གྱིས་བརླབས༔

洽欣 哇尼 勾僧 欣吉喇

澍降如雨賜三門加持

ཨོཾ་ཨཱཿཧཱུྃ༔ཧྲཱིཿ བཛྲ་གུ་རུ་དྷེ་ཝ་ཌཱ་ཀི་ཎི་སརྦ་སིདྡྷི་ཕ་ལ་ཧཱུྃ༔ཨཱཿ

嗡阿吽啥 班雜咕如 爹哇 扎格尼

薩哇悉地 帕喇吽阿

རྩ་གསུམ་སྤྱི་དྲིལ་སྙིང་པོ་འདི་ཉིད་བཟླའོ༔

誦此三根本總合心咒。

ཧཱུྃ་སྒྲུབ་ནི༔

觀修吽字乃

གསལ་བ་གསུམ་ལྡན་དགོངས་པའི་ཡི་གེ་ཧཱུྃ༔ ཞི་བར་རྐྱང་སྔེ་དྲག་པོ་ཉིས་བརྩེགས་དང་༔ དབང་ལ་ལྔ་སྒྲིལ་རྒྱས་པར་བདུན་སྒྲིལ་བཟླ༔ མཐར་ཐུག་དབུགས་ཉིད་ཧཱུྃ༔སྔེ་རྒྱུན་ཆད་མེད༔ གཞན་ནི་རང་གི་ཡི་དམ་ལྷག་པའི་ལྷ༔ གསང་སྔགས་བཟླ་ཞིང་དམིགས་པའི་གཟེར་གདབ་བྱ༔ ཞི་རྒྱས་དབང་དྲག་ལས་ཀུན་འགྲུབ་པར་འགྱུར༔

具足三明意義之吽字　息業獨字誅業誦二字
懷業五字增業誦七字　最終氣息成吽綿不絕
此外自身超勝之本尊　念誦其咒釘入所緣釘
息增懷誅諸事將成就

ཕུར་བའི་རེས་དོན་གྱི་བསྒྲུབ་པ་ནི༔ བཞུགས་སྟངས་ཀྱིས་གཅུན༔ ལྟ་སྟངས་ཀྱིས་གཟིར༔ བརྟུལ་ཞུགས་ཀྱིས་དཔའ་བསྐྱེད་ཅིང་༔

修持了義橛尊乃，以坐式約束、以視法專注、以禁行提起勇氣

ཧཱུྃ༔ རིག་པ་ཡེ་ཤེས་ཕུར་བ་དབྱིངས་ལ་བཏབ༔

吙 日巴 耶謝 普哇 樣喇達

吙 本明智慧橛擊於法界

ཆོས་ཁམས་འཁྲུལ་བའི་སྣང་བ་ཐལ་བར་འབྱིན༔

秋康 初威 能哇 他哇金

摧滅[6]迷亂法於界之相

གསལ་སྟོང་གཉིས་སུ་མེད་པའི་ཏིང་འཛིན་ངང་༔

瑟東 尼瑟 美必 當珍昂

明空無有二別禪定中

སྐྱེ་མེད་ཆོས་སྐུར་གྲོལ་བའི་ཆེ་བ་དོམ༔

傑美 秋故 卓威 妾哇問

展現解脫無生大法身

བྱང་ཆུབ་སེམས་ཀྱི་ཕུར་བ་མཁའ་ལ་བཏབ༔

香秋 杏吉 普哇 卡喇達

菩提心之橛擊入空中

མ་དག་རླུང་སེམས་འཛིན་པར་ཐལ་བར་འབྱིན༔

瑪達 龍杏 珍巴 他哇金

摧滅不淨風心執著過

ཡབ་ཡུམ་མཉམ་སྦྱོར་བདེ་བ་ཆེན་པོའི་ངང་༔

雅雲 娘究 迭哇 欽波昂

父母平等和合大樂中

ལོངས་སྤྱོད་རྫོགས་སྐུར་གྲོལ་བའི་ཆེ་བ་དོམ༔

龍究 佐故 卓威 妄哇問

展現解脫受用大報身

ཚད་མེད་སྙིང་རྗེའི་ཕུར་བ་འགྲོ་ལ་བཏབ༔

才美 寧傑 普哇 卓喇達

無量大悲之橛擊眾生

རིགས་དྲུག་དོང་སྤྲུགས་ཞེན་འཛིན་ཐལ་བར་འབྱིན༔

日珠 東珠 仙珍 他哇金

摧滅六道貪著之過失

མི་གནས་མྱ་ངན་འདས་པའི་གྲོང་ཁྱེར་དུ༔

米尼 娘言 迭必 仲妾督

不住而於涅槃城邑中

སྤྲུལ་བའི་སྒྱུ་རྫུ་གྲོལ་བའི་ཆེ་བ་ངོམས༔

珠威 故如 卓威 妾哇問

展現解脫變幻大化身

འདུས་བྱས་རྫས་ཀྱི་ཕུར་བ་དགྲ་ལ་བཏབ༔

督席 吉吉 普哇 扎喇達

化機實體之橛擊敵方

མཚན་བཅས་བདུད་བཞིའི་དཔུང་ཚོགས་ཐལ་བར་འབྱིན༔

參傑 督席 本措 他哇金

摧滅具相四魔軍眾過

ཏིང་འཛིན་གསུམ་དང་བསྙེན་སྒྲུབ་བཞི་ཡིས་གཟིར༔

當珍 僧當 念珠 席伊席

三等持與四念修壓制

གྲུབ་པའི་དཔའ་རྟགས་གཉིས་འཛིན་དགྲ་ལ་ངོམས༔

珠必 巴達 尼珍 扎喇問

展現成就兆於二執敵

ཧཱུྃ་གླུ་ལེན་བཞིན་ལྟ་གདེངས་བསྐྱེད༔ རྡོ་རྗེ་གཞོན་ནུ་འགྲུབ་པར་འགྱུར༔ སྲུང་བའི་སྐབས༔ སྣང་སྲིད་ཕུར་བའི་དཀྱིལ་འཁོར་དུ་གསལ་བའི་རང་གི་ཐུགས་ཀར་རྡོ་རྗེ་རྩེ་དགུ་བའི་མས་སྣ་དགུའི་ནང་དུ་སྲུང་བྱ་འཁོར་བཅས་ཚུད་པ་དང་༔ སྲོག་ཡིག་ལས་ཡི་གེ་དུ་མ་འཕྲོས་ཏེ་སྲུང་བྱ་བྱིན་གྱིས་རླབས་ནས་བན་བོན་སྟོང་གི་མཐུ་དང་ལྷ་འདྲེ་སུས་ཀྱང་གླག་མི་རྙེད་པར་བསྒོམས་ཞིང་སྲུ་གྲི་རགྨོའི་སྔགས་བཟླ༔ བཟློག་པའི་སྐབས་སུ༔ དང་པོ་སྲུང་འཁོར་བརྟན་པར་བྱས་ལ་སྤྱི་བོ་ནས་ཁྱུང་གི་ཚྭ་ཚྭ་དང་ཕུར་བའི་སེར་བ༔ ཧཱུྃ༔གི་རླུང་ནག་སོགས་སྤྲོས་ཏེ་མཐུ་བྱད་ཀྱི་སྤྲིན་ནག་ཕུབ་མ་རླུང་གིས་སྤུར་བ་བཞིན་རང་གཤེད་རང་ལ་བཟློག་པར་བསམ༔ བསད་པ་དང་གདབ་ལས་སྐབས་ཀྱི་གཏོར་ཟོར་དང་ཕུར་ཐུན་སོགས་ཀྱི་དམིགས་པ་གཞན་དུ་ཤེས་པར་བྱའོ༔ ས་མ་ཡ༔

唱吽字歌生起見地把握，成就金剛童子尊，守護時，明觀現有顯現為橛尊之壇城，進入自心間九股金剛杵之下九股，其內觀所守護之諸眷，命字放射各種文字，加持所守護者後，縱使上千苯教徒之威力，以及任何鬼神，誰亦無法進入，念誦日慕利刃咒。迴遮時，首先護輪堅穩，頂門放射鵬鳥之火花、橛之冰雹、吽字之黑風等，具威力之黑雲，猶如糠秕以風剔除後的剩料般，思惟自作誅法自行迴遮。誅殺渡脫與《椎擊儀軌》時，食子咒與橛與詛物之緣想按其餘所知而行。薩瑪雅。

༥༽མན་ངག་ལྔ་པ༔

第五密訣　蓮花威壓猛力

སྙིང་དབུས་ཕྱག་ན་རྡོ་རྗེའི་ཐུགས་ཀ་རུ༔

寧威　洽那　多傑　圖嘎如

心中金剛手菩薩意內

ཉི་མའི་དཀྱིལ་འཁོར་དབུས་སུ་ཧཱུྃ༔དམར་ནག༔

尼美　吉寇　威瑟　吽瑪那

日輪壇城中央深紅吽

ཡེ་ཤེས་མེ་ཡི་ཚྭ་ཚྭ་རབ་ཏུ་འཕྲོ༔

耶謝　美伊　擦擦　饒督初

放射智慧火花光流竄

མཐར་མར་སྔགས་འཕྲེང་དམར་པོ་གཡས་སུ་འཁོར༔

他瑪　阿稱　瑪波　伊瑟寇

周圍紅色咒鬘向右旋

འོད་འཕྲོས་དོན་གཉིས་བྱས་ཤིང་རང་ལ་ཐིམ༔

沃初　敦尼　席香　讓喇騰

放光行持二利融入己

རྒྱལ་ཀུན་མཐུ་སྟོབས་ནུས་པའི་དབང་ཆེན་ཐོབ༔

迦根 圖多 努必 旺欽透

獲得諸佛威能大灌頂

སྣང་སྲིད་རྡོ་རྗེའི་དཀྱིལ་འཁོར་ཆེན་པོ་ཡི༔

能席 多傑 吉寇 欽波伊

現有廣大金剛壇城之

ལྷ་རྣམས་ཞལ་དང་རྩ་བའི་རིགས་སྔགས་དང་༔

喇南 夏當 雜威 日阿當

諸尊口中根本明咒與

ཧཱུྃ༔དང་ཕཊ༔སྒྲ་ཆད་པ་མེད་པར་གྲགས༔

吽當 呸扎 妾巴 美巴扎

吽與呸聲無有間斷響

ས་གཞི་གཡོས་ཞིང་རི་འགུལ་ཆུ་མཚོ་ཁོལ༔

薩席 優香 日故 秋措寇

大地搖晃山動水湖沸

སྲིད་པའི་ཁམས་ཀྱི་རྒྱལ་པོ་ཇེགས་པ་དང་༔

席必 康吉 迦波 之巴當

世間界之國王尊貴者

གནས་བདག་ཡུལ་སྐྱོངས་ཐམས་ཅད་སྲོག་ནས་དྲངས༔

尼達 優炯 湯傑 娑尼章

地祇護區諸眾獻命要

ཀུན་ཀྱང་གུས་ཚུལ་མཆོད་པའི་ཡོད་བྱད་ཕོགས༔

根將 故促 秋必 優謝透

一切尊敬持供物呈獻

གདན་འོག་འགོད་ཅིང་སྐྱབས་སོང་སེམས་བསྐྱེད་བླང༔

滇喔 寇將 家松 杏傑朗

尋求皈依受持菩提心

བཀའ་ཉན་དམ་ལས་འདའ་བའི་གནས་མེད་བསམ༔

嘎念 當利 達威 尼美桑

觀悉奉命不逾越誓言

ལྟ་བའི་ངར་བསྐྱེད་དྲག་སྔགས་ཐོག་ལྟར་བཟླ༔

提振見地，如雷般念誦猛咒

ཧཱུྃ༔ཨ་ཀཱ་ཡ་ཧ་ཨ་མ་ར༔ ཡ་མ་ཏུ་རུ་ཙ་ཤ་ན༔ ཉིག་ནན༔ སྦུར་ཐུམ་ཛ་ཛ༔ དྷ་
ལོ་ཤ་བུ་ཕ་མ༔ ཨ་ནི་ཉི་སིདྡྷི་ཕ་ལ་ཛ་ཛ་ཛ༔

吽 阿嘎雅哈阿瑪熱 阿雅瑪度如雜夏那
智南 布吞雜雜 巴洛夏布哇瑪
阿呢智 悉地帕喇 雜雜雜

ཅི་ནུས་བཟླ༔ ལྟ་གདེང་བསྐྱེད་ཅིང་༔

盡力念誦。生起見地把握。

ཧཱུྃ༔བཛྲ་ཕཊ༔

吽 班雜 呸

དྲག་ཏུ་བརྗོད༔

猛厲而誦。

ལས་སྦྱོར་ཇག་སྲུང་ནི༔ དགྲ་རྐུན་མང་བའི་ཕྱོགས་སུ་འགྲོ་བ་ལ་གྲི་ལྕགས་ཀྱི་སྤྱུ་གྲི་སོར་བཞི་བ་རྣོ་ངར་དང་ལྡན་པ་ལ་གོང་གི་སྔགས་དང་ཡོངས་འདུས་ཀྱི་སྔགས་སྦྲེལ་མར་མན་ངག་བཞིན་བྲིས་པ་རབ་གནས་བྱས་ལ་གོང་བར་སྦས་ཤིང་འཆང་བའམ༔ མ་འབྱོར་ན་ས་ལ་མདའ་གཞུ་འགེང་བའི་གཟུགས་བྲིས་མདེའུ་རྩ་འགྲོ་ཕྱོགས་ལ་བསྐོར༔ གཞུ་མཆོག་གཉིས་ལ་ལྡོག་པས་མནན་ཏེ༔ མགྲིན་པའི་རྟ་མགྲིན་གྱི་ཐུགས་ལས་ཕག་མོ་དམར་མོ་འཕྲོས་ཏེ་བར་ཆད་ངན་པ་ཐམས་ཅད་བྱ་སྒྲོ་མེས་བསྲེག་པ་བཞིན་དུ་སོང་བར་མོས་ལ་རྩ་སྔགས་བརྒྱ་རྩ་དང་༔ ལས་སྔགས་འདི་ཅི་ནུས་བཟླ༔

防止掠奪事業乃，前往眾多敵盜之地時，鐵刀之利刃長四橫指鋒利，按照完全匯集上述咒語之結合咒口訣般書寫開光，隱藏於衣領，若不完備，則於地繪製張滿弓之圖像，箭鏃環繞而行，足踏於上下弓臂而壓制，喉間馬頭明王之意放射紅色金剛亥母，信解一切惡障如同火焚鳥翎般消散，念誦百次根本咒，並盡力誦此事業咒。

ཨོཾ་ཨཱཿཧཱུྃ༔ཧྲཱིཿམ་ཧཱ་རི་ནི་ས་ར་ཙ་ཧྲཱི་ཡ་མ་ཧཱ་ཐ་ན་ཧཱུྃ༔ཕཊ༔

嗡阿吽啥　瑪哈日尼薩　日雜啥雅
瑪哈他那　吽呸

སྣང་བ་དགའ་ཡལ་ལེ༔ ནམ་མཁའི་སྤྲིན་དང་༔ སེར་བ་འགྲོ་ཕྱོགས་སུ་ལྡོག་པ༔ མཁའ་འགྲོས་ལུང་བསྟན་སོགས་འགྲུབ་པའི་རྟག་ཤར་བ་དང་ས་རིས་ལྡོག་པས་བཤིག་ལ་འགྲོ་ཕྱོགས་སུ་གཏོར༔ རང་མདུན་དུ་ཕག་མོ་སྡེ་ལྔ་གསལ་བའི་ང་རྒྱལ་གྱིས་འགྲོ༔

境相喜孜孜，虛空雲及冰雹所及之方位將迴轉，顯現空行授記等成就之兆，地上紋路以足擦拭，散灑於所往地域之方，明觀自前方五部亥母之我慢而行走。

སྒྲིབ་ཤིང་གི་ལས་སྦྱོར་ནི༔ གཡུལ་འཁྲུགས་སོགས་ཀྱི་སྐབས་སུ་ལུས་སྒྲིབ་པར་འདོད་ན༔ སྐྱེས་པ་གྲིར་ཤི་བའི་ཤ་པགས་བསྲེགས་པའི་ཐལ་བར་བུར་ནག་བསྲེས་ཤིང་རྭ་ནང་དུ་བཙུག་ནས་དཀར་འོད་ཆ་ཙམ་མེད་པའི་མུན་པའི་ནང་ནས་སྔགས་འདི་བཟླ༔

隱身木之事業乃，征戰紛亂等時若欲隱身，焚遭刀殺者之皮肉成灰，混合黑糖置於獸角內，於無任何白光之黑闇當中誦此咒語。

ཨོཾ་ན་མོ་རུ་ཙི་ཡ་ན་མོ་ཧེ་རི་མི་རི་སྭཱཧཱ༔

嗡 南無 如之雅 南無 訶日米日 娑訶

ཞག་ཉེར་གཅིག་བར་གཡོ་བ་མེད་པར་བཟླས་ལ༔ དངོས་ཉམས་སོགས་འགྲུབ་པའི་རྟགས་བྱུང་བ་དང་སྨིན་ཐྲག་ཏུ་ཐིག་ལེ་བྱས་ཏེ་མེ་ལོང་ནང་དུ་བལྟས་ཚེ་རང་གཟུགས་མི་མཐོང་ན་མཆོག་སྟེ༔ འགྲུབ་པ་ཡིན་ནོ༔ ས་མ་ཡ༔

無有動搖念誦廿一日，則生起真實、覺受等成就之徵兆，眉間中作一明點，於鏡內觀看時，若不能看到自己則為上等，即修成矣。薩瑪雅。

༦༽ མན་ངག་དྲུག་པ༔

第六密訣　蓮師密主獅子吼

རང་གི་སྙིང་དབུས་དབུ་མའི་ནང་དབྱིངས་སུ༔

讓格　寧威　屋美　能樣瑟

自之心間中脈內界中

ཡེ་ཤེས་སེམས་དཔའ་རྡོ་རྗེ་རྩེ་དགུ་པ༔

耶謝　杏巴　多傑　則故巴

智慧薩埵九股金剛杵

མཐིང་ནག་ཁྱེན་འགྲེང་མེ་འོད་འཕྲོ་བའི་ལྟེར༔

湯那　間章　美握　初威迭

深藍端豎耀火光中央

ཉི་མའི་གདན་ལ་ཧཱུྃ་མཐིང་ནམ་མཁའི་མདོག༔

尼美　滇喇　吽湯　南卡多

日輪墊上藍吽天空色

མཐའ་མར་སྔགས་ཕྲེང་མེ་འབར་གཡས་སུ་འཁོར༔

他瑪　阿稱　美巴　伊瑟勾

周圍咒鬘灼燃向右旋

དེ་ལས་འོད་འཕྲོས་འཛིག་རྟེན་ཐམས་ཅད་གང༔

迭利 沃初 吉滇 湯傑剛

由彼放光滿一切世間

མ་དག་དངོས་འཛིན་ལྷག་མ་མེད་པར་བསྲེག༔

瑪達 屋珍 喇瑪 美巴瑟

焚盡不淨實質無餘留

ཕྱི་ཡི་བར་ཆད་གདུག་པའི་གཅན་གཟན་དང༔

企伊 巴妾 督必 間仙當

外之障礙兇惡之猛獸

ནང་གི་མ་རུང་ཕྲ་མེན་གནོད་པའི་ཚོགས༔

能格 瑪容 察美 諾必措

內之兇惡巫婆傷害眾

གསང་བ་བྱད་ཁ་ཐོད་གཏོང་ནད་པ་རྣམས༔

桑哇 謝卡 波東 言巴南

秘密詛咒施放瘟疫等

རང་གཤེད་རང་དབབ་ཐལ་བའི་རྡུལ་བརླག་བསམ༔

讓謝 讓哇 她威 督喇桑

自作誅法自受碎如塵

འོད་ཟེར་ཚུར་འདུས་རྡོ་རྗེའི་སྲུང་འཁོར་སྒྱུར༔

沃謝 促督 多傑 松寇究

毫光狀聚成金剛護輪

ནང་བཅུད་མ་ལུས་གསང་བདག་སེངྒེའི་སྒྲ༔

能居 瑪路 桑達 僧給扎

內情無餘密主獅子吼

སྒྲ་གྲགས་གཞོམ་བྲལ་འགྱུར་མེད་ཧཱུྃ་གི་གདངས༔

扎扎 兄扎 究美 吽格當

不滅聲響無遷吽之相

དྲན་རྟོག་རང་ཟད་ཀ་དག་ཆོས་ཉིད་དབྱིངས༔

珍多 讓謝 嘎達 秋尼樣

妄念自盡本淨法性界

གསལ་བརྟན་ཏིང་འཛིན་ངང་ནས་གསང་སྔགས་བཟླ༔

瑟滇 當珍 昂尼 桑阿達

明穩禪定當中誦密咒

ཨོཾ་བཛྲ་གུ་རུ་སིདྡྷ་གཧྱེ་དྷརྨ་དྷ་ཏུ་ཧཱུྃ་ཧཱུྃ་ཧཱུྃ༔

嗡 班雜 咕如僧哈根齋 達瑪 達度 吽吽吽

ལས་སྔགས༔

事業咒

ཨོཾ་བཛྲ་ཙཎྜ་སརྦ་དུཥྚཾ་ཏ་ཀ་ཧ་ན་ད་ཧ་པ་ཙ་ཧཱུྃ་ཕཊ༔

嗡 班雜 贊扎 薩哇 度章 達嘎 哈那 達哈 巴雜 吽呸

ཡུམ་སྔགས༔

佛母咒

ཨཿཀཿསཿམཿརཿཙཿཤཿདཿརཿསཿམཿརཿཡཿཕཊ༔

阿嘎 薩瑪 喇雜 夏達 喇薩 瑪喇 雅呸

མང་དུ་བཟླ༔

多念。

འགྲུབ་པའི་རྟགས་ནི་༔ གསང་བདག་སེང་གེ་སྒྲ་དང་ཡུམ་བདུད་འདུལ་དྲག་མོ་སེང་གེའི་གདོང་བ་ཅན་དང་ཁྲོ་བོ་ཡོངས་འདུས་ཀྱི་བསྙེན་པ་ཕྱི་ནང་གསང་བའི་རྟགས་རྫོགས་བར་དུ་བཟླས་པས་གདུག་པའི་སེམས་ཅན་གྱི་གནོད་པ་ཞི་བ་དང་༔ བྱད་ཕུར་རྦོད་གཏོང་ངན་པ་བཟློག་པ༔ ལྷ་ཀླུ་སྡེ་བརྒྱད་ཀྱི་གནོད་པ་སེལ་བ༔ གཟའ་སྐར་འཕྲོད་སྦྱོར་དང་ལྟས་ངན་པ་དགེ་བར་བསྒྱུར་བ་དང་༔ གཤིན་པོ་གཤེད་དང་བྲལ་བ༔ རྟག་ཏུ་གཡོ་བའི་སེམས་བརྟན་པ༔ རྩ་རླུང་ཐིག་ལེའི་གེགས་སེལ་བ༔ ལྷ་མི་ཀུན་གྱིས་བཀུར་བ༔ སྐྱེ་འཆི་ལ་རང་དབང་ཐོབ་ནས་མཁའ་སྤྱོད་ཀྱི་ཞིང་དུ་བགྲོད་པར་འགྱུར་རོ༔ གཅན་གཟན་གྱི་གནོད་པ་སྲུང་བ་ལ༔ རང་གི་སྤྱི་བོ་ནས་སེངྒེ་འཇིགས་སུ་རུང་བ་མང་པོ་འཕྲོས་ཏེ་འགྲོ་བའི་གནས་ཀྱི་སེམས་ཅན་གདུག་པ་ཅན་ཕྱོགས་སོ་སོར་བྲོས་པར་བསམ་ལ་སྔགས་བཟླས་ན་གཅན་གཟན་དང་མི་འཕྲད་དོ༔ གཞན་སྟག་གཟིག་དོམ་དྲེད་སོགས་ལ་ཡུངས་དཀར་ལ་བསྔགས་ནས་གཏོར་བ་དང་༔ རི་དྭགས་ལ་བ་བླ༔ དུག་སྦྲུལ་ལ་གླ་རྩི༔ སྤྱང་ཀིར་སྤྱང་བྲུན་ནམ་སྤང་སྤོས་ཀྱི་དུད་པ་བདུག༔ བྱི་བར་ནས་སམ་ཡུངས་དཀར༔ ཕྱི་ལ་རང་གི་རྐང་འོག་གི་སའམ་བྱེ་མ་ལ་བསྔགས་ནས་གཏོར་བས་ཐུབ་པོ༔ གནོད་བྱེད་ཐམས་ཅད་གཞོམ་པའི་སྲུང་མདུད་ཟབ་མོ་ནི༔ སྐུད་པ་སྐུ་གསུམ་མམ་ཡེ་ཤེས་ལྔ་མཚོན་པའི་ཁ་དོག་ཅན་ལ་མདུད་པ་གསུམ་དང་དགུ་གཅིག་སོགས་དུས་དང་བསྟུན་པར་བརྒྱབ་ལ༔

成就徵兆乃，密主獅子吼與佛母伏魔威猛獅面母與忿怒總集之念修，外內秘密之驗相圓滿而念誦，止息天龍八部之傷害，星曜相遇以及惡兆轉善，迴遮咒橛惡咒，遠離死主屠害，恆常搖動之心獲得堅穩，消除脈風明點之障礙，一切天人愛戴，獲得生死自在將能趣往卡確空行淨土。防護猛獸之傷害，由自頂門放射眾多可怖獅子，眾生得離各個兇惡有情處，如此思惟而念誦，將不會遇到猛獸。其餘虎、豹、熊、棕熊等，以咒施白芥子驅逐，猛獸以石黃、毒蛇以麝香、狼以狼糞或以甘松香熏焚、老鼠以白芥子，犬以咒施自足下地之塵土後拋散，將能見效。催滅一切傷害之甚深護結乃，具有代表三身或五智顏色之細繩，結三、九或一個繩結，按時增加。

ཙ་བའི་སྔགས་བརྒྱ་ཙའི་གཤམ་དུ་

念誦百次根本咒後

ཨོཾ་ཨཱཿཧཱུྃ༔མ་ནུ་སཏྭ་ཀཱ་ཡ་ཝཱཀ་ཙིཏྟ་རཀྵཿ

嗡阿吽 瑪努 薩哇 嘎雅 哇嘎 吉達 日洽

ཞེས་ལན་ཉེར་གཅིག་བརྗོད་ལ་ཕུས་གདབ་ནད་གདོན་སྤྱིར་སྨན་བླ་དང་སྲོག་ཡིག༔ རྒྱལ་འགོང་ལ་རྟ་མགྲིན་སོགས་ཡི་དམ་གྱི་སྐུ༔ ས་བདག་ཀླུ་གཉན་ལ་ཁྱུང་༔ སྡིག་པ༔ ཁྲོ་ཆུ་ཁོལ་མ༔ མེ་དཔུང་༔ ནམ་མཁའ་སྟོང་པ༔ ཀེང་རུས་མེ་འབར་སོགས་བསྒོམ་པས་ཐུབ་པོ༔ ས་མ་ཡ༔

如此念誦廿一次，以橛擊刺，病魔觀修藥師佛與命字，魔王倒楣鬼觀修馬頭明王等本尊之身，地主惡龍觀修大鵬鳥、蠍子、烊銅沸水、火焰、空界、燃火骷髏等將能發揮效用。薩瑪雅。

༧། མན་ངག་བདུན་པ༔

第七密訣　蓮花金剛

ཐུགས་ཀར་རབ་ཏུ་གསལ་བ་ཉི་ཟླའི་གདན༔

圖嘎　饒督　瑟哇　尼達滇

心間極為明晰日月墊

སྟེང་དུ་གསེར་གྱི་རྡོ་རྗེ་རྩེ་ལྔ་བ༔

當督　謝吉　多傑　則阿哇

上方黃金五股金剛杵

ལྟེ་བར་པདྨ་དམར་པོ་འདབ་བརྒྱད་པ༔

迭哇　貝瑪　瑪波　達傑巴

杵臍紅色八瓣之蓮花

དབུས་སུ་ཚེ་དཔག་མེད་པ་གཅེར་བུའི་སྐུ༔

威瑟　才巴　美巴　傑威故

中央長壽如來赤裸相

མཉམ་བཞག་ཕྱག་གི་ནང་དུ་ཚེ་བུམ་ཀྱི༔

娘夏　洽格　能督　才問吉

禪定手印內捧長壽瓶

ཁ་རྒྱན་པདྨའི་དབུས་སུ་རྡོ་རྗེ་གསུམ༔

卡間 貝美 威瑟 多傑僧

瓶口蓮飾之中三金剛

རང་མདོག་ལ་དམིགས་ཆོས་ཉིད་དོན་ལ་བལྟ༔

讓多 喇米 秋米 敦喇達

緣想各色凝觀法性義

ཨོཾ་ཨཱཿཧཱུྃ༔

嗡阿吽

སྒྲ་བཅས་ཤུབ་བུ་འགོག་བཟླས་ཀྱི༔ མཉམ་བཞག་རྒྱུན་སྐྱོང་རང་ངོར་བཞག༔

出聲低聲及默誦　禪定守護本自性

ཡེ་ཤེས་སེམས་དཔའི་ཐུགས་ཀར་པད་ཉིའི་སྟེང་༔

耶謝 杏必 圖嘎 貝尼當

智慧薩埵心間蓮日上

ཧྲཱིཿཡིག་དམར་པོ་པདྨ་རཱ་གའི་མདོག༔

啥伊 瑪波 貝瑪 日嘎多

紅色啥字紅蓮寶石色

དེ་མཐར་རྩ་བའི་སྔགས་ཕྲེང་གཡས་སུ་འཁོར༔
迭他 雜威 阿稱 伊瑟寇
周圍根本咒鬘向右旋
འོད་འཕྲོས་དོན་གཉིས་གྲུབ་ཏེ་ཚུར་འདུས་པས༔
沃初 敦尼 席迭 促督必
放光成辦二利並收攝
ཀུན་ལ་བདེ་ཆེན་ཡེ་ཤེས་ཐོབ་པར་དམིགས༔
根喇 迭欽 耶謝 透巴米
觀想悉獲大樂之智慧
ཏིང་ངེ་འཛིན་གྱིས་གེགས་སེལ་བྱིན་རླབས་ཉམས་རྩལ་འབར༔
當伊 珍吉 給瑟 欣喇 娘雜巴
定力消障燃起加持覺受力
ཅི་མཛད་རང་བྱུང་བདེ་བའི་དོན་ལ་བལྟ༔
吉雜 讓兄 迭威 敦喇達
隨作凝觀自生大樂義

ཡབ་ཡུམ་གཉིས་མེད་རྩ་སྔགས་ནི༔

蓮花金剛父母根本咒

ཨོཾ་ཨཱཿཧཱུྃ་གུ་རུ་ཤྲཱི་པདྨ་བཛྲ་ཧྲཱིཿ ཌཱུ་མ་ཀཱ་ཡེ་ཌཱ་ཀི་ནཱི་ན་མཿསྭཱ་ཧཱ༔

嗡阿吽 咕如悉利 貝瑪班雜啥

都瑪嘎耶 扎格尼 那瑪娑訶

མཁའ་འགྲོ་ཡབ་ཡུམ་སྔགས༔

空行父母咒

ཨོཾ་ཨཱཿཧཱུྃ་ཧྲཱིཿམ་ཧཱ་ཌཱ་ཀི་ནི་སཿ ར་ཙ་ཧྲཱི་ཡ་ཛཿཧཱུྃ༔

嗡阿吽啥 瑪哈日尼薩 日雜啥雅 雜吽

རྩ་གསུམ་སྤྱི་དྲིལ་སྔགས༔

三根本總集咒

ཨོཾ་ཨཱཿཧཱུྃཿགུ་རུ་དེ་ཝ་ཌཱ་ཀི་ནཱི་སྭཱ་ཧཱ༔

嗡阿吽 咕如爹哇 扎格尼娑訶

ལས་སྔགས༔

事業咒

ཧྲཱིཿམ་ཧཱ་ཌཱ་ཀི་ནི་སཿ ར་ཙ་ཧྲཱི་ཡ་ཨནི་ཊི་ཛཿ སརྦ་ཨཾ་ཀུ་ཤ་ཛཿ

ཙིཏྟ་ཧྲཱིཾ་ཧྲཱིཾ་སརྦ་པ་ཤུ་སིདྡྷི་གུ་རུ་སྭཱ་ཧཱ༔

啥 瑪哈日尼薩 日雜啥雅 阿尼智雜 薩哇昂格

夏雜 資達勝勝 薩哇哇斯 悉地咕如娑訶

ལས་སྦྱོར་ནི༔ ས་གཡོ་བ་ལ༔ སཛྙཱ་སེར་པོའི་ནང་དུ་གནས་ཆེན་རྣམས་ཀྱི་ས་དང་༔ གཙོ་འཁོར་ཡོངས་རྫོགས་ཀྱི་སྔགས་འདོད་གསོལ་བཅས་བྲིས་ཏེ་རང་སྟོད་སའི་ཕྱོགས་བཞིར་འཛོག་པ་དང་༔ སྐྱེར་བའི་ཕུར་བུ་ལྟའི་དཔལ་ལ་གཙོ་འཁོར་ཡོངས་རྫོགས་ཀྱི་སྔགས་བཀོད་ལ་གྲི་ཁྲག་སོགས་ཁྲག་སྣ་བྱུགས་བྱིན་གྱིས་བརླབས་ཤིང་ཕྱོགས་བཞི་དབུས་ལྟར་བཏབ་པས་ཐུབ་པོ༔ ཆུ་དགྲ་ལ༔ ཀླ་ཏྲི་གུ་གུལ་མི་ཆིལ། མི་ཁྲི་ཕག་བྱིའི་སྦྲུན་རྒྱ་སྣག་དང་སྦྱར༔ ཡུག་ས་ཐེངས་དཀར་བུད་པའི་གོས་ལ་སྔགས་ཡོངས་རྫོགས་བྲིས་ཤིང་ཕུར་བའི་དབལ་དུ་བཙུག་ཏེ་ཆུ་ཡོད་པའི་ཕྱོགས་སུ་བཏབ་པས་ཐུབ་པོ༔ མེ་དགྲ་ལ༔ བུམ་པའི་ནང་དུ་སྔགས་ཡོངས་རྫོགས་དང་གཡུ་ལ་བཾ་དང་ཆུ་ཞིལ་ལ་ཁཾ་བྲིས་པ་དང་ཚྭ་སྣ་ཐེབ་ཚད་བཙུག་ལ་ཙ་སྔགས་སྟོང་ཕྲག་གིས་བྱིན་གྱིས་བརླབས་པས་ཐུབ་པོ༔ རླུང་དགྲ་ལ༔ གྲི་ལྕགས་ཀྱི་རལ་གྲིའི་རྩེ་མོར་མེ་རི་དང་ཙ་བར་རྡོ་རྗེ་རྒྱ་གྲམ་དང་ཤྭ་ཁྲག་བྱུགས་ཙ་སྔགས་སོགས་མན་ངག་བཞིན་བྲིས་པ་རབ་གནས་ལེགས་པར་བགྱིས་ལ་ཏིང་འཛིན་ལྡན་པའི་དང་རླུང་འབྱུང་བའི་ཕྱོགས་བཏབ་པས་ཐུབ་པོ༔ ཏིང་དེ་འཛིན་གྱི་གེགས་གཙོ་བོ་བྱིང་རྒོད་སྨྱུང་བའི་རྫས་དང་འཁོར་ལོ་ནི༔ བྱིང་བའི་ཚེ་ཤུགས་པས་བདུག༔ དམ་སེལ་མེད་པའི་ཆོས་སྨན་བཏུང་༔ གནས་གསུམ་ག་བུར་གྱི་ཐིག་ལེ་བྱས་ལ་ཙ་སྔགས་མཐར༔

進行事業：鎮地乃，黃色擦擦之內置入諸多聖地之土，所書寫之一切主眷咒與祝禱文，安放於自處所之四方位，小蘗木製五支普巴橛之壇城中置入主眷圓滿咒，塗抹橫死血等各種血作加持，安放於四方與中央共五處即能發揮效用。

鎮水乃，麝香、安息香、人脂、人犬亥鼠之糞混合漢墨，於箕宿月守寡九次者之衣上書寫圓滿咒，置於橛之鋒刃上，施放於臨水之方即能發揮效用。

剋火乃，寶瓶內書寫圓滿咒、松耳石上書寫ཝཾ(旺)字、晶石上ཁཾ(康)字，尋得各種鹽類，以根本咒千數加持熱病即能發揮效用。

鎮風乃，鐵刀劍之鋒火山與根本十字交杵塗抹鹿血，根本咒等依口訣書寫並善加開光，具足禪定之狀態下施於起風處，即能發揮效用。

三摩地之障礙，主要昏沉掉舉之防護物與護輪乃，昏聵時具有力氣，施予無破誓所染之法藥，三處施加冰片之明點，於根本咒末念誦

ཨོཾ་ཙི་སུམ་ཙི་སུམ་སྭཱ་ཧཱ༔

嗡 吉僧 吉僧 娑訶

ཞེས་བརྒྱ་རྩ་བརྒྱད་ཀྱི་ཆུ་གཙང་བྱིན་གྱིས་རླབས་ལ་འཐོར་འཐུང་དང་ཁྲུས་བྱས་ན་བྱིང་བ་དང་གཉིད་ཆེ་བ་སོགས་སེལ་ལོ༔

如此念誦百八次加持淨水，若行抛灑、飲用、沐浴，則能消除昏聵與嗜睡。

རྒོད་པ་ལ་མཁའ་འགྲོའི་རིགས་ཅན་གྱི་དབུ་སྐྲས་རང་གི་སྲིན་ལག་གཡས་གཡོན་བསྡམ་ལ་རླུང་དལ་བུར་བཏང་༔ རྒྱལ་ཚིག་དྲང་པོར་བསྲིང་ཞབས་རྡོ་རྗེའི་སྐྱིལ་ཀྲུང་བཅའ༔ གསང་གནས་སུ་ཐིག་ལེ་ནག་པོའི་ནང་དུ་སྲོག་ཡིག་བསྒོམ་ལ་རྩ་སྔགས་གཤམ་ས་མ་ཏྟི་ཏིཙྪ་བཛྲ་ཞེས་བརྒྱ་རྩ་བཟླས་པས་སེལ་ལོ༔

掉舉則以具足空行種姓之頭髮，結於左右手無名指緩緩吐氣，以筆直密印延長，足結金剛跏趺坐，於密處觀想黑色明點內有命文，根本咒後念誦下列咒語百次，則能消除。

ས་མ་ཏྟི་ཏིཙྪ་བཛྲ༔

薩瑪底 底察 班雜

ཐབས་གྲོགས་འགུགས་པ་ལ༔ གཟུགས་ཅན་དང་གཟུགས་མེད་ཀྱི་དཔའ་བོ་དང་མཁའ་འགྲོ་སུ་ཡང་རུང་༔ མིང་གཟུགས་བྲིས་པ་དམིགས་པས་འགུགས་པ་དང་༔ རྩ་སྔགས་དང་དཔའ་བོ་ཡབ་ཡུམ་སྲོག་སྔགས་མཐར༔

勾召方便法侶乃，具相與無相之勇父空行皆宜，書寫名字緣想而行勾召，根本咒與勇士父母命咒末

ཨཱ་བེ་ཤ་ཡ་ཨཱ་ར་ལི་ཧོ་བཛྲ་ས་མ་ཡ་ཕཾ་ཕཾ༔ཧྲཱིཾ༔ཧྲཱིཾ༔ཛ༔ཧཱུཾ༔བཾ༔ཧོ༔

阿威 夏雅 阿日樂吙 班雜 薩瑪雅 潘潘 勝勝 雜吽邦吙

ཞེས་སྟོང་ཕྲ་བཟླས་ལ་སིནྡྷུ་ར་དང་ཙུ་གང་ལ་བསྔགས་ནས་སྨིན་མཚམས་སུ་ཐིག་ལེ་འགོད་པའམ་རོལ་མོའི་ནང་དུ་བྲིས་ནས་དཀྲོལ་ན་དཔའ་བོ་དཔའ་མོ་ཐམས་ཅད་རང་དབང་མེད་པར་འདུས་ནས་དངོས་གྲུབ་སྩེར་བར་བྱེད་དོ༔ ས་མ་ཡ༔

如此念誦千次，施咒於黃丹與竹黃，置於額間為明點或書寫於樂器內鳴奏，則一切勇父勇母將不由自主匯聚並賜予成就。薩瑪雅。

༈ མན་ངག་བརྒྱད་པ༔

第八密訣 黑馬頭明王

གནས་གསུམ་འོད་ལྔའི་དལ་དུ་ཡིག་འབྲུ་གསུམ༔

尼僧 沃伊 達督 伊珠僧

三處五光壇中三文字

ཐུགས་ཀར་ཧཱུྃ་ཡིག་ཀླད་སྒོར་ཉི་དཀྱིལ་སྟེང་༔

圖嘎 吽伊 列勾 尼吉當

心間吽字頂環日壇上

པདྨ་གསུང་གི་སྙིང་པོ་ཧྲཱིཿདམར་ནག༔

貝瑪 松格 寧波 啥瑪那

蓮花語之心要深紅啥

མཐའ་མར་སྔགས་ཕྲེང་རང་སྒྲ་ལྡིར་བཞིན་འཁོར༔

他瑪 阿稱 讓扎 底新寇

周繞咒鬘自聲巨鳴響

ཡི་གེར་མེ་རླུང་འཁྲིལ་ཞིང་གཡོ་བ་ཡི༔

伊給 美龍 熾香 優哇伊

火風盤繞文字動搖之

འོད་ཀྱིས་འཕགས་པ་མཆོད་ཅིང་འགྲོ་སྒྲིབ་སྦྱང་༔

沃吉 帕巴 秋將 卓之將

光芒供養聖眾淨眾障

འོད་ཟེར་ཚུར་འདུས་དཔལ་ཆེན་སྐུ་གསུང་ཐུགས༔

沃謝 促督 巴欽 故松圖

光芒攝入大勝身語意

ངོ་བོ་ཧྲཱི་ཡིག་མེ་འོད་འབར་བ་ཡིས༔

喔沃 啥伊 美沃 巴哇伊

體性啥字以熾燃火光

བ་སྤུའི་བུ་ག་གོ་མཚམས་མེད་པར་གཏམས༔

哇布 布嘎 勾倉 美巴當

充滿汗毛孔竅無縫隙

དབང་ཆེན་དགྱེས་པའི་རྟ་སྐད་ལན་གསུམ་བརྡོན༔

旺欽 吉必 達給 連僧敦

大懷歡喜馬鳴嘶三次

དང་པོས་བསྟན་སྲུང་གཟུགས་ཅན་གཟུགས་མེད་སྡེ༔

當布 滇松 蘇間 蘇美迭

其一護教具相無相部

ལྷ་འདྲེ་མི་གསུམ་སྲོག་འགུལ་གནས་ནས་བསྐྱོད༔

喇之 米僧 娑故 尼尼究

天人鬼三命搖處撼動

གཉིས་པས་ཤ་རུལ་སྦྲང་མ་བཞིན་དུ་བསྡུས༔

尼必 夏如 章瑪 欣督督

其二腐肉猶如蒼蠅聚

གསུམ་པས་བཀའ་ཉན་གསུང་བསྟོད་དམ་ལ་བཞག༔

僧必 嘎念 松督 當喇夏

其三聽令讚命守誓言

ཕོ་རྒྱུད་ཐམས་ཅད་དཔའ་བོ་རྟ་མགྲིན་ལྔ༔

頗居 湯傑 巴沃 達珍阿

父續勇父盡現五馬頭

མོ་རྒྱུད་ཐམས་ཅད་ཕག་མོ་ལྔ་ལྔར་གསལ༔

慕居 湯傑 帕慕 喇阿瑟

一切母續顯現五亥母

སྣང་སྲིད་དག་པ་དབང་གི་དཀྱིལ་འཁོར་ཆེ༔

能席 達巴 旺格 吉寇妾

現有清淨懷攝大壇城

སྔགས་ཀྱི་སྒྲ་དབྱངས་འཁོར་འདས་ཀུན་ཏུ་ཁྱབ༔

阿吉 扎樣 寇迭 根督洽

咒語音韻周遍輪涅處

ཨོཾ་ཨཱཿཧཱུྃ༔གུ་རུ་ཀྲོ་དྷ་ཏ་ཡ་གྲཱི་ཕ་ཀྲོ་དྷ་ཏ་རི་ཎི་ས་ས་མ་ཡ་ཛཿ༔

ཀླ་ལི་ཤ་ར་སིདྡྷི་ཕ་ལ་ཧཱུྃ༔

嗡阿吽 咕如卓達 哈雅咕如哇卓達
哈日尼薩 薩瑪雅雜 嘎列修熱 悉地帕喇吽

ཅི་ནུས་བཟླ༔

盡力念誦。

དགྲ་འཆིང་བའི་གདམས་པ་ནི༔ བྱ་རྒོད་ཀྱི་རྒྱུས་པ་ཤ་དང་བྲལ་བ་རིང་ཚད་རང་སོར་དགུ་ཅམ་གཙང་མ་བཟོས་ལ་རྩ་སྔགས་མཐར༔

束縛敵方之竅訣乃，鷲鷹之筋與肉分離，長度為自手指九指許，製作潔淨。根本咒末

ཨོཾ་མ་ཏུ་ར༔ ཀ་ཏུ་ར༔ ནི་ར་ནི་ར༔ ཛ་ཆིངས་ཛ་སྡོམས༔ ཡིད་ཆིངས༔

嗡 瑪督日 嘎督日 尼日尼日
雜強雜東 伊強

ཞེས་སྟོང་བཟླས་ཤིང་རྒྱུས་པ་ཇག་རྐུན་གྱི་ཡན་ལག་སུ་མོས་ལ་མདུད་པ་གསུམ་བརྒྱབ་ནས་རྒྱུས་སྣེ་མེ་ལ་བསྲེག་པ་དར་དམར་གྱི་ཁུག་མར་བཅུག་ལ་ལྷམ་གྱི་ནང་དམ་གདན་འོག་སོགས་མི་ཡིས་མི་མཐོང་སར་སྦས་པས་དགྲ་བོའི་ཡན་ལག་འཆིངས་ཤིང་བྲན་དུ་འགྱུར་རོ༔

如此念誦千次，加持筋觀為盜匪肢節而打三個節，筋端以火燒後放入紅布袋，藏於鞋內或坐墊下等他人看不見處，即束縛敵方肢節，令成為僕人矣。

དཀྲོལ་བའི་ཚེ་རྩ་སྔགས་གཤམ༔

解開時於根本咒後

ཨེ་ཡཾ་རཾ་ལཾ་བཾ་ཤུདྡྷེ་ཤུདྡྷེ་སིག་སིག་ཤད་སིག་ཤད་ཧོ༔

耶樣讓 朗旺 修迭 修迭 斯斯謝斯 謝多

ལན་བདུན་བཟླས་ཤིང་རང་གི་དྲི་ཆུ་ལ་བསྔགས་ཤིང་རྒྱུས་སྣེ་བརླན་པར་བྱས་པས་གྲུབ་པོ༔

念誦七次施咒於自之尿液，弄濕筋端，即能發揮效用。

གཟའ་དང་གདོང་ཐུག་སོགས་སྲུང་བ་ལ༔ མེ་ལོང་གི་ངོས་ལ་རྩ་སྔགས་གཡོན་སྐོར་དུ་བྲིས་པ་མགུལ་བར་ཁ་ཕྱིར་བསྟན་དུ་འདོགས་པའམ་དགོས་དབང་དང་བསྟུན་པར་བཞག་ལ་རང་ཉིད་རྟ་མགྲིན་གསལ་བའི་དཔྲལ་བའི་སྤྱན་ལས་འོད་ཟེར་སྣ་ཚོགས་སྤྲོས་ཏེ་གཟའ་ཀླུ་སྡེ་བརྒྱད་ཐམས་ཅད་དབང་དུ་བསྡུས་པར་མོས་ཏེ་རྩ་སྔགས་མང་དུ་བཟླས་པས་ཐུབ་པོ༔ གཞན་ཡང་རྩ་སྔགས་ཀྱིས་གཟི་དང་ཆུ་མིག་ཅན་གྱི་སྲུང་སྐུད་བྱིན་གྱིས་བརླབས་པ་དང་རྩ་སྔགས་རྒྱ་ཤོག་ལ་བྲིས་པ་སྤྲ་ཚིལ་གྱིས་གཡོག་ཏེ་སྟེང་དུ་མིག་གསུམ་དགུ་སོགས་བསྐོས་པ་ལུས་ལ་འཆངས་པས་ཀྱང་ཐུབ་ངེས་སོ༔ གསང་བ་རྣམ་རྟོག་ཐད་ཀར་གཅོད་པར་བྱེད་པ་ནི་རྣམ་རྟོག་ཐམས་ཅད་ཀྱི་རང་གཟུགས་རླུང་ནག་པོ་རང་ལུས་ཙམ་མདུན་དུ་གསལ་བ་ལ་ཁྲོ་བོའི་ཕྱག་གི་ཐོད་དབྱུག་བསྟན་པས་སིལ་བུར་གཏོར༔ ཡབ་ཀྱི་སྨིན་མཚམས་ནས་མེ་འཕྲོས་པས་ཐམས་ཅད་གཞོབ་ཏུ་བསྲེག༔ ཡུམ་གྱིས་གསང་བ་ནས་ཆུ་བྱུང་པས་དག་པར་བཀྲུས༔ ཡབ་ཡུམ་གཉིས་མེད་ཀྱི་ཞངས་ནས་རླུང་བྱུང་བས་སྟོང་པར་སྦྱངས་པར་བསམ་ལ་རྣམ་རྟོག་སྐྱེ་ཚེ་སེམས་སྔགས་སྲ་ལ་གཏད་ཅིང་དྲག་ཏུ་བཟླ༔ སེམས་ཅུང་ཟད་གནས་ཚེ་སྔགས་མཚམས་བཞག་ཏེ་སྒོམ་ལ་འདུག་དེ་ལྟར་བཟློས་པས་རྣམ་རྟོག་ཐམས་ཅད་སེལ་བར་འགྱུར་རོ༔ ས་མ་ཡ༔

防護會遇星曜乃，於鏡面上由左旋繞書寫根本咒，佩帶於項巾上或依需求置於根門上。自明觀為馬頭明王，額間之眼放出各色毫光，信解懷攝一切八部星曜龍，多次念誦根本咒即能發揮效力。

此外，以根本咒加持具有亞瑪瑙與泉眼[7]之護身繩，以及書寫根本咒於漢地紙，覆以蜂蠟，其上三、九目等，繫於身體亦必能發揮效力。

秘密直斷妄念乃，明觀一切妄念以本貌黑風之相於自身前方，忿怒尊手持顱棒擊刺成為碎片散佈，佛父之眉間噴火焦焚一切，佛母之密處出水浣淨一切，父母無二雙尊鼻出風淨化成空，如此觀想，於妄念生時，心繫於咒語聲響，以威猛的方式念誦，心稍微住時，則暫且放下咒語入於觀修，如此念誦將能消除一切妄念。薩瑪雅。

༩༽མན་ངག་དགུ་པ༔

第九密訣 怖畏金剛

གནས་གསུམ་འོད་ཐིག་རྡོ་རྗེ་གསུམ་གྱིས་མཚན༔

尼僧 沃提 多傑 僧吉參

三處光點三金剛為飾

ཧཱུྃ་ཡིག་ཀླད་གོར་ཆོས་དབྱིངས་བདལ་བའི་ནང་༔

吽伊 列勾 秋樣 達威能

吽字頂環平坦法界內

ཡེ་ཤེས་སེམས་དཔའ་ཕྱག་རྡོར་ཐུགས་ཀ་རུ༔

耶謝 杏巴 洽多 圖嘎如

智慧薩埵金剛手心間

གསེར་གྱི་རྡོ་རྗེ་རྩེ་ལྔ་གྱེན་ལངས་ལྟེར༔

瑟吉 多傑 則阿 間朗迭

豎立黃金五股杵中央

ཉི་མའི་སྟེང་དུ་ཧཱུྃ༔ཡིག་དམར་ནག་གསལ༔

尼美 當督 吽伊 瑪那瑟

日輪墊上耀深紅吽字

མེ་ཟེར་འཁྱུགས་པའི་སྔགས་ཕྲེང་གཡས་སུ་འཁོར༔
美謝 秋必 阿稱 伊瑟寇
火光迅捷咒鬘向右旋
ཕྱོགས་བཅུ་རབ་འབྱམས་རྒྱལ་བར་མཉེས་མཆོད་ཕུལ༔
修居 饒將 家哇 涅秋普
喜供浩瀚十方諸如來
བྱིན་རླབས་མཐུ་སྟོབས་འོད་ཐིག་རྣམ་པར་བསྡུས༔
欣喇 圖多 沃提 南巴督
加持威力攝聚成光點
འོད་ཟེར་སླར་འཕྲོས་འགྲོ་བའི་ནད་གདོན་དང་༔
沃謝 喇初 卓威 內敦當
光芒復出令眾生病魔
སྡིག་སྒྲིབ་བག་ཆགས་བཅས་པ་སྟོང་པར་སྦྱང་༔
底之 哇洽 傑巴 東巴將
罪障習氣悉淨化成空
གནོད་སེམས་འཆང་བའི་མི་དང་མི་མིན་དང་༔
諾杳 強威 米當 米門當
害心所縛人與非人等

འབྱུང་པོ་རྣམས་ཀྱི་གདུག་རྩུབ་བསམ་སྦྱོར་ངན༔

烔波 南吉 督族 桑究言

部多眾之粗暴惡意行

སྔོན་ལས་འཕྲལ་རྐྱེན་བར་ཆད་མ་ལུས་སེལ༔

問利 初間 巴妾 瑪路瑟

宿業暫緣習氣無餘除

ཚེ་བསོད་ཉམས་དང་རྟོགས་པའི་ཡེ་ཤེས་རྒྱས༔

才娑 娘當 多必 耶謝傑

壽福覺受證悟智慧增

ཁམས་གསུམ་ལྷ་འདྲེ་མི་གསུམ་དབང་དུ་བསྡུས༔

康僧 喇之 米僧 旺督督

懷攝三界天人鬼三途

ལྷ་སྲིན་སྡེ་བརྒྱད་དྲེགས་པས་བཀའ་ལ་ཉན༔

喇欣 迭傑 之必 嘎喇念

天龍八部傲神悉從命

ཅི་བཅོལ་འཕྲིན་ལས་སྤྲོ་བཞིན་བསྒྲུབ་པར་བསམ༔

吉究 欽列 珠欣 珠巴桑

所託事業歡喜而成辦

སྣང་སེམས་རྡོ་རྗེ་ཁྲོ་ལོད་གསལ་བ་ཡི༔

能杏 多傑 初洛 瑟哇伊

現心成為怖畏金剛尊

ལྷ་སྔགས་ཆོས་ཉིད་རོལ་བའི་ངང་ཉིད་ལས༔

喇阿 秋尼 若威 昂尼利

天尊咒語法性游戲中

རིག་རྩལ་སྔགས་ཀྱི་སྒྲ་དབྱངས་དིར་དིར་སྒྲོགས༔

日雜 阿吉 扎樣 底底卓

明力咒之曲音滴滴響

རྩ་སྔགས་འདི་བཟླ༔

根本咒

ཨོཾ་ཨཱཿཧཱུྃ་མ་ཧཱ་གུ་རུ་བི་རུ་ཀྲོ་ཏྲ་ལོ་ཀིཏྲ་ར་སརྦ་སིདྡྷི་ཧཱུྃ༔ཧཱུྃ༔ཧཱུྃ༔ཕཊ༔

嗡阿吽 瑪哈咕如 布如卓達

洛咕達日 薩哇悉地 吽吽吽呸

ཅི་མང་བཟླ༔

多念。

སྤྱི་དྲིལ་སྔགས༔

總合咒

ཨོཾ་ཨཱཿཧཱུྃ༔ཨཙིག་ནིཙིག་ན་མོ་བྷ་ག་ཝ་ཏེ་ཧཱུྃ༔ཧཱུྃ༔ཕཊ༔ཕཊ༔

ཨཱཿཧཱུྃ༔ཧཱུྃ༔ཕཊ༔

嗡阿吽 阿資尼資 南無 巴嘎哇爹

吽吽呸呸 阿吽吽呸呸

ཟུར་ཆག་སྔགས༔

合音咒

ཨོཾ་བཛྲ་གུ་རུ་ཀྲོ་བོ་ལོད་ལོ་ཀ་སརྦ་སིདྡྷི་ཧཱུྃ་ཧཱུྃ་ཧཱུྃ༔

嗡阿吽 班雜咕如 卓屋洛 洛嘎

薩哇悉地 吽吽吽

འདི་གསུམ་རང་གི་བློ་ལ་གང་མོས་བཟླ༔ སྐབས་སུ་རྩ་སྔགས་ཤམ་བུར་ཧཱུྃ༔ཕཊ༔ ཅེས་ ངར་ལྡན་མང་བཟླས་སྣང་བའི་ཡུལ་རྣམས་ལ༔ ཐོགས་རྡུགས་མེད་པ་རིག་པའི་རྩལ་ཡང་སྦྱང་༔ དེ་ལྟར་གྲོ་ཡོད་རྩ་སྔགས་གང་མོས་པ༔ བཟླ་ཞིང་ནུས་པ་ཐོན་ན་ལས་ལ་སྦྱོར༔

此三者隨自心信受而誦。有時根本咒後添加吽呸，如此用力念誦多次，顯現諸境無礙明覺力亦清淨，如此信受怖畏金剛根本咒，念誦已則顯現力量，進行事業。

དེ་ཡང་མཚོན་བཟློག་རིག་སྔགས་རྒྱལ་པོ་འདི༔ དམིགས་པའི་ཁ་བསྒྱུར་ཉིད་འཛིན་ངར་དང་བཅས༔

復又如此迴遮爭亂明咒王，緣想轉字具足禪定力

ཨོཾ་ནྲེར་སོད་བཟློག་ཚུྃ་དྲིལ་སྭཱ་ཧཱ༔

嗡 諾娑 多瓊之 娑訶

བཟླ་ཞིང་རྟེན་འབྲེལ་རྫས་འཁོར་སྲུང་བ་ཡང་༔ བྱས་པས་མཚོན་གྱི་གནོད་པ་བཟློག་པར་བྱེད༔ མི་སྣང་བ་བསྒྲུབ་པ༔ སྐྱེས་པ་གྲིར་ཤི་བའི་པགས་པ་ཤ་དང་རོ་བསྲེགས་པའི་སྐྱུར་ནག་གཉིས་རྩི་བཞིན་བཏགས་ཏེ༔ རྭ་ནང་དུ་སྔགས་འདིས་ཞག་ཉི་ཤུ་རྩ་གཅིག་ཏུ་བསྒྲུབ་པར་བྱ་སྟེ༔

念誦緣起物護輪，能防武器之傷害。修持隱身術乃，為凶刀橫死之皮膚、肉與屍體焚化之焦黑屍體以二水灑淨，獸角內置此咒，修誦廿一次。

ཨོཾ་ན་མོ་རུ་ཙི་ཡ་ན་ཧོ༔ ཧི་རི་མི་རི་སྭཱཧཱ༔

嗡 南無 如之 雅那吙 訶日 米日 娑訶

ནམ་དགོས་པའི་སྲུས་སྨིན་ཕྲག་ལ་བྱུགས་པས་སྲུས་ཀྱང་མི་མཐོང་ངོ། སླར་ཕར་འཛོམས་ནུས་པར་ཐེ་ཚོམ་མེད་དོ༔ བཟློག་པའི་ཕུར་བུ་བསྒྲུབ་པ་ནི༔ ཁྲི་ལྕགས་གི་ཕུར་བའི་དབལ་གྱི་ནང་དུ་རྩ་སྔགས་དང་རྩེ་མོ་གསུམ་ལ་ཧཱུྃ༔གསུམ་འབྲི༔ ལྟུམ་ཤོག་གི་ནང་དུ་རྩ་སྔགས་ལས་སྔགས་ཡོངས་རྫོགས་དང་དྲག་སྔགས་སོ་ལྟ་བ་དང་རྟེན་འབྲེལ་སྙིང་པོས་མཐའ་བརྒྱན་པ་དྲིལ་བ་ནང་གཞུགས་བྱ༔ རྫས་ནི་ཡུང་ནག༔ ཏིལ་ནག༔ སྲུ་ཐི་ནག་པོ༔ གུ་གུལ་ནག་པོ༔ ཚྭ༔ སྒོག་པ༔ གཡེར་མ༔ ཁྱི་ནག་སྤྱུ༔ གསང་བའི་རྫས་གཅིག་ནི་ཡུག་ས་ཐེངས་དགུ་མའི་གོས་སམ་སྐྲ་བཅས་བཙུག་ལ་རབ་ཏུ་གནས༔ དགོས་པའི་དུས་སུ་ཟུར་རྩེ་དབྲ་ལ་གཏད་ཅིང་རྩ་སྔགས་མཐར་ཁ་བསྒྱུར་བཅས་ཧྲྀ་ཧྲྀ་ཟློག་ཟློག༔ བརྗོད་པས་སྐྱིགས་དུས་ཀྱི་བསམ་སྦྱོར་ནག་པའི་བན་བོན་སོགས་ཀྱིས་མཐུ་གཏོང་བ་བཟློག་པ་དང་༔ སེར་བ་ཁ་བསྒྱུར་བ། ནོར་ཕྱུགས་རྗེས་ཀྱི་འགོང་པོ་བཟློག་པ་སོགས་དང་༔ ཀུན་མ་ལ་ཀང་རྗེས་སུ་ཕུར་བ་བཏབ་ལ་རྩ་སྔགས་གཤམ་དུ། ཛ་ཧཱུྃ་བཾ་ཧོ་ཀུན་མ་མྱུར་དུ་ཁུག ཅེས་པས་ཐུབ་པོ༔ ཞི་སྟོང་ཞི་བར་བྱེད་པ་ལ་ཁྱི་འཐབ་པའི་རྟུལ་གྱིས་དམིགས་བྱའི་གཟུགས་བརྙན་བཅོས་ལ་རྩ་སྔགས་མཐར་ཁྲོས་པ་ཞི་བར་གྱུར་ཅིག༔ ཅེས་བརྗོད་ཅིང་ཡུངས་དཀར་ལ་བསྔགས་པ་གཏོར་བས་ཐུབ་ལ༔ རང་ཉིད་ལ་སྙིང་དབུས་སུ་ཁྲོ་ལོད་ཐེ་བོང་ཙམ་ཞིག་གསལ་ལ་དེའི་སྐུ་ལས་བདུད་རྩིའི་རྒྱུན་བབས་པས་ཞི་སྟོང་ཁྲག་དམར་པོའི་རྣམ་པར་སོང་བར་མོས་ལ་སྔགས་གོང་བཞིན་བཟླ་བའམ༔ རྫས་ལག་མཐིལ་གཡས་སུ་བྱུགས་ལ་ཞི་སྟོང་ཐམས་ཅད་དེར་འདུས་པར་བསམ་ཞིང་སྔགས་ཆུས་མཐར་བཀྱུ་བར་བྱའོ༔ ས་མ་ཡ༔

塗抹於兩眉之間則誰亦不能見，復無有疑慮能摧毀敵方，修持迴遮之橛尊乃，鐵刀之橛刃內與三尖峰書寫根本咒語三吽字，八角內根本咒、事業咒、圓滿咒、三十五猛咒與緣起心要咒，置於鈴內。

修誦緣起物乃，黑芥子、黑芝麻、硫青、黑安息香、鹽、蒜、花椒、黑狗毛。

置入秘密一物乃守九寡人之衣服以及頭髮，進行開光。必須時將尖端指向敵方，於根本咒末轉詞加上究究奪奪，如此念誦則力能迴遮驅逐濁世邪惡意行之苯教徒等。

回轉冰雹、迴遮財富之魔、橛釘竊賊之足，於根本咒末加誦 雜吽邦吙 故瑪 紐督庫(竊賊速勾召！)則能見效。

止息瞋恨，犬爭鬥之塵土作為所緣之色相，根本咒末加誦 初哇 席哇 究吉(祈令止息瞋恨！)如此念誦後施於白芥子抛散，即能見效。自心間明觀拇指許怖畏蓮師，信解其身流降甘露沖去紅色鮮血形相之瞋恨，念誦如上咒語或者塗抹於右手掌，觀想因此調伏一切瞋恨，末後以咒水浣濯。薩瑪雅。

༡༠༽མན་ངག་བཅུ་པ༔

第十密訣　大悲觀音蓮花王

དཔལ་མགྲིན་སྙིང་གར་འོད་ལྔའི་གོང་བུ་རུ༔

扎珍　寧嘎　沃阿　宮屋如

額喉心間五光光團中

ཁ་དོག་གསུམ་ལྡན་ཡི་གེ་འབྲུ་གསུམ་བཀོད༔

卡多　僧滇　伊給　珠僧故

羅列三色三種子字相

ཐུགས་ཀར་ཧཱུྃ་གི་ཐིག་ལེར་རྡོ་རྗེ་སེམས༔

圖嘎　吽格　提列　多傑杏

心間吽之明點金剛心

དཀར་གསལ་རྒྱན་མེད་རྡོར་དྲིལ་སྐྱེད་དཀྱིལ་རོལ༔

嘎瑟　間美　多之　妾吉若

白亮無飾鈴杵半跏趺

དེའི་ཐུགས་ཀར་པདྨ་ཉི་ཟླ་ཡི༔

迭伊　圖嘎　貝瑪　尼達伊

於其心間蓮花日月之

དཀྱིལ་དབུས་ཧྲཱིཿདང་གཡས་སུ་ཨོཾ་ཡིག་དང་༔
吉威 啥當 伊瑟 嗡伊當
壇中啥字及右側嗡字
གཡོན་དུ་ཨཱཿཡིག་མདུན་དུ་ཧཱུྃ་ཡིག་གསལ༔
雲督 阿伊 敦督 吽伊瑟
左側阿字前方吽字相
མཐའ་བསྐོར་ཡིག་དྲུག་སྔགས་ཕྲེང་དམར་སྒྲོ་རེ༔
他勾 伊珠 阿稱 瑪勾熱
周圍六字咒鬘紅艷艷
འཁོར་ལས་འོད་ཟེར་རྒྱལ་བའི་ཞིང་ཀུན་ཁྱབ༔
寇列 沃謝 家威 香根洽
旋轉毫光周遍諸佛剎
མཆོད་པས་མཉེས་ཤིང་མཁྱེན་བརྩེ་ནུས་པ་ཡི༔
秋必 尼香 欽則 努巴伊
供佛歡喜智悲威力之
བྱིན་རླབས་མ་ལུས་འོད་ལྔའི་རྣམ་པར་བཀུགས༔
欣喇 瑪路 沃伊 南巴故
加持盡以五光相勾召

འོད་ཟེར་སླར་འཕྲོས་རིགས་དྲུག་གནས་ཀུན་ཁྱབ༔

沃謝 喇初 日珠 尼根洽

復放毫光遍及六道處

ལས་ཉོན་འབྲས་བུ་སྡུག་བསྔལ་རྒྱུ་བཅས་སྦྱང་༔

利紐 之屋 督阿 居傑將

業惱果報痛苦因悉淨

བར་དོར་གནས་པའི་འགྲོ་བར་དབུགས་དབྱུང་ཞིང་༔

哇多 尼必 卓哇 優炯香

中陰所處眾生予慰藉

བྱང་ཆུབ་སེམས་མཆོག་རིན་ཆེན་སྐྱེས་པར་བསམ༔

香秋 杏秋 仁欽 傑巴桑

生起勝菩提心寶作觀

སྣང་གྲགས་རྟོགས་གསུམ་འཕགས་པའི་སྐུ་གསུང་ཐུགས༔

能扎 多僧 帕必 故松圖

顯生覺三聖者身語意

དོན་དམ་སྐྱེ་མེད་ངང་ནས་སྔགས་སྒྲ་སྒྲོགས༔

敦當 傑美 昂尼 阿扎卓

勝義無生當中響咒音

ཨོཾ་ཨཱཿཧཱུྃ༔ཧྲཱིཿཨོཾ་མ་ཎི་པདྨེ་ཧཱུྃ༔

嗡阿吽唅 嗡 瑪尼 貝美吽

ཅི་ནུས་བཟླ༔

盡力念誦。

སྡིག་པ་ཞི་བའི་ཐབས་ལ༔ གསུང་རྟེན་མཚན་སྔགས་མཆོད་པ་སྟེ༔ ཀླུ་ཉི་ནད་གདོན་སྡིག་སྒྲིབ་ཞི་བ་ལ་དུང༔ བྱང་ཆུབ་ཤིང༔ ཙནྡན་དཀར་པོ༔ ཚེ་བསོད་ཡེ་ཤེས་རྒྱས་པ་ལ༔ གསེར༔ ར་གན༔ སྐྱེར་བའི་ཤིང༔ མི་དང་མི་མིན་སོགས་སྣང་སེམས་དབང་དུ་བསྡུ་བ་ལ་བྱུར་དམར༔ ཟངས༔ སེང་ལྡེང༔ ཤུག་དམར༔ དགྲ་བགེགས་ཉོན་མོངས་གསོད་པ་ལ་ལྕགས༔ ཆུ་ཤིང༔ སེ་བའི་ཤིང༔ དེ་དག་མ་རྙེད་ན་རས་བྱང་ཤོག་བུར་བྲིས་ཀྱང་རུང༔ ངོས་གཙང་མར་རྩ་སྔགས་མཐར་གཤམ་གང་འདོད་དེ་བྲིས་ལ་མཆོད་པ་རྣམས་ལྷ་བཤམས་ཤིང་དད་མོས་རྣམ་པར་དག་པས་ཉི་མ་ནུབ་པ་དང་དུས་མཉམ་པར་རིག་སྔགས་རྩེ་གཅིག་ཏུ་ནམ་ལངས་བར་བཟླས་ན་ལས་གང་འདོད་དེ་འགྲུབ་པ་དང༔ རྟག་ཏུ་མཆོད་ན་བསོད་ནམས་ཀྱི་ཚོགས་རྫོགས་ཤིང་ཚེ་རབས་ཀུན་ཏུ་སྤྱན་རས་གཟིགས་ཀྱིས་བཤེས་གཉེན་མཛད་པ་ཡིན་ནོ༔ ལས་ཐམས་ཅད་འགྲུབ་པའི་སྦྲ་ལྷུག་ནི༔ སྦྲ་སླུག་ཚོགས་གསུམ་པའི་ནང་དུ་རྩ་སྔགས་མཐར་སརྦ་སིདྡྷི་སྭཱ་ཧཱ༔ཞེས་དང་རིགས་ལྷ་ཡབ་ཡུམ་གྱི་སྔགས་མཐར་ལས་བཞིའི་སྔགས་དང་དབྱངས་གསལ་ཡིག་བརྒྱ་རྟེན་སྙིང་བཅས་བྲིས་ལ༔ བཟང་པོ་དྲུག་དང་རིན་ཆེན་སྣ་ཚོགས་ཀྱི་བྱེ་མ༔ མཁའ་འགྲོའི་རིགས་ཅན་གྱི་དབུ་སྐྲ༔ སྔགས་པ་ནུས་ལྡན་གྱིས་དབུ་སྐྲ༔ དགེ་སློང་ཁྲིམས་ལྡན་གྱི་དབུ་སྐྲ་བཅས་བཙུག་ལ་མགོ་མཇུག་ཟངས་ཀྱིས་བཏུམས༔ མགོ་རྣ་ཡོང་གི་གཡས་སུ་ལྕགས་ཀྱུ་དང་གཡོན་དུ་ཨ་ཡོང་ཆུང་དུ་བཏགས༔ རྣ་ཡོང་ནང་དུ་དར་སྣ་ལྔའི་ཐག་པ་རང་གི་ཁྲུ་གང་བ་བྱས་ལ་རབ་ཏུ་གནས༔

དེ་སྤྱན་རས་གཟིགས་ཀྱི་དཀྱིལ་འཁོར་ཡིན་པས་མཆོད་པས་སྡིག་པ་དག་ཚོགས་རྫོགས་འབྱོར་བ་ཕུན་སུམ་ཚོགས༔ དགོས་པའི་དུས་སུ་ཀླད་ལ་བསྐོར་བ་འམ་ཕྱོགས་དེར་དམིགས་ཏེ་བཙུགས་པ༔ བྲབས་པ༔ ལག་ཏུ་འཆང་པ་སོགས་བྱས་པས་ཁ་བ་གཙོད༔ སེར་བ་བསྲུར༔ ལྷུང་དན་བཟློག༔ གཞན་དབྲ་འོང་བ༔ ཆགས་ཆེ་བ༔ འདྲེར་འཕྲད་པ༔ ནད་རིམས་མཆེད་པ་སོགས་ཞི་བ་དང་༔ ལས་མགོ་རྫོམ་པ༔ གཟའ་སྐར་ངན་པར་འཕྲད་པ༔ ནད་ངན་མཆེད་པ་སོགས་སེལ་ལོ༔ སྔགས་ཆུ་བྱིན་གྱིས་རློབས་ཚེ༔ ཙ་སྔགས་མཐར༔ ཏདྱ་ཐཱ༔ ཨ་ལོ་ཀ་ལོ་ཨཱ་ལི་ཀཱ་ལི་སུན་ཙེ་ཏེ་སྭཱ་ཧཱ༔ ཞེས་ཉི་མར་ཁ་བལྟས་ཏེ་བརྒྱ་ཙ་བརྒྱད་བཟློད་ནས་འཐོར་འཐུང་བྱས་པས་དགབ་འདྲེ་བར་ཆད་ནད་ཀུན་སེལ་བ་དང་༔ བདག་གཞན་ཐམས་ཅད་སྲུང་བར་འགྱུར་རོ༔ འཕོ་བ་འགྲུབ་པའི་རིལ་བུ་ནི༔ རྒྱ་འགྲོན་སྦྲུམ་མ་བསྲེགས་ཐལ་དང་༔ སྦྲང་རྐོད༔ རྡོ་ཁབ་ལེན༔ རྒྱ་ཚྭ༔ ལྕེ་ཚའི་མེ་ཏོག་སྦྲུར་ལ་ཙ་སྔགས་གཤམ༔ ཛྙོ་ན་ཌཱ་ཀི་ཉི་བཾ་པྲ་བེ་ཤ་ཡ་ཕཊ༔ ཅེས་འབུམ་ཕྲག་གིས་བྱིན་གྱིས་བརླབས་པ་སྤྱི་བོར་བྱུགས་པས་འབྱོངས་ངོ༔ ས་མ་ཡ༔

消除罪愆之法乃，語所依咒語之供養，消除病魔罪障以螺貝、菩提樹、白旃檀。

增長智慧福德乃，以黃金、黃銅、小蘗樹。

懷攝人與非人等禍害以銅、檀木、紅柏樹。

熄滅敵障煩惱乃，以鐵、芭蕉、刺藤樹。若無法獲得此等，則以白布、紙張亦可行，表面潔淨，根本咒末書寫所欲事，陳列五種供物，以完全清淨信敬於日西落際，一緣念誦明咒，則任何所欲事業皆能成就，倘若恆常供養，將圓滿福德資糧，並於一切生世以觀世音菩薩作為善知識親友。

成辦一切事業之藤鞭乃，三節竹板內於根本咒末書寫“薩哇 悉地 娑訶”以及五部父母末後加四事業咒、字母咒、百字明、緣起咒，並置入六種良藥與各種珍寶之粉末、具種姓空行之頭髮，具咒語威力之頭髮，具戒律比丘之頭髮，首尾繞銅，頭、耳環右側置鐵鉤，左側邊小戒指，耳環內以五種錦緞繩索並行開光，此即觀世音之壇城也，進行供養淨罪、圓資、財富豐沛，需要時，繞於頭部或豎立於所緣處、拋散、纏於手上防止大雪、迴轉冰雹、迴遮惡風、驅除他敵，止息貪心旺盛、遭遇魔鬼、傳染病蔓延、行事之初、消除會遇邪惡星曜、惡病蔓延。

加持咒水時，於根本咒末誦“迭雅他 阿洛嘎洛 阿勒嘎勒 門吉底 娑訶”，面向太陽念誦百八次，散灑飲用則障礙病悉皆消除，將能守護一切自他。

修持遷識之小丸乃，焚燒貝殼灰燼以及生蜂蜜、磁石、漢鹽、絹毛毛莨花，根本咒末加誦

“迦那 扎格尼 旺扎 威夏雅呸”，如是以十萬次加持，塗抹於頂門當熟成矣。薩瑪雅。

༡༡ ༽ མན་ངག་བཅུ་གཅིག་པ༔

無量光佛

སྤྱི་བོར་འཁོར་ལོ་དཀར་པོ་ཨོཾ་གྱིས་མཚན༔

吉沃 寇洛 嘎波 嗡吉參

頂門白色法輪嗡字相

མགྲིན་པར་པདྨ་དམར་པོར་ཨཱ༔ཡིས་བརྒྱན༔

珍巴 貝瑪 瑪波 阿伊間

喉間紅色蓮花飾阿字

ཐུགས་གར་རྡོ་རྗེ་རྒྱ་གྲམ་ཧཱུྃ༔སྔོན་གསལ༔

圖嘎 多傑 家章 吽問瑟

心間十字交杵耀藍吽

ལྟེ་བར་གོས་དཀར་ཡུམ་སྲོག་ནི༔དམར་སྐྱ༔

迭哇 故嘎 雲娑 尼瑪家

臍處白衣母命天藍呢

གསང་བར་ཆོས་སྐྱོང་ཀུན་འདུས་ཛི་དམར་ནག༔

桑哇 秋炯 根督 之瑪那

密處護法總集深紅之

ཧཱུྃ་གི་ཐིག་ལེའི་ནང་དུ་ཟླ་གདན་ལ༔
吽格　提列　能督　達滇喇
吽字明點內部月墊上
ཧྲཱིཿཡིག་དམར་པོ་འོད་ཟེར་རབ་ཏུ་འབར༔
啥伊　瑪波　沃謝　饒督巴
紅色啥字毫光極明耀
དེ་མཐར་རྩ་སྔགས་བྱུ་རུའི་ཕྲེང་བ་ལྟར༔
迭他　雜阿　修如　稱哇達
周圍根本咒如珊瑚鏈
གཡས་སུ་འཁོར་ལས་འོད་འཕྲོས་དོན་གཉིས་བྱས༔
伊瑟　寇利　沃初　敦尼席
向右旋繞放光行二利
སྣོད་བཅུད་མ་ལུས་བདེ་ཆེན་དག་པའི་ཞིང་༔
諾居　瑪路　迭欽　達必香
情器無餘成大樂淨剎
སྒྲ་གྲགས་ཐམས་ཅད་ཨ་མི་ཏཱ་བྷའི་དབྱངས༔
扎扎　湯傑　阿米　達巴樣
一切聲成阿彌陀佛音

ཀུན་རྟོག་དྲི་མེད་བྱང་ཆུབ་སེམས་ཀྱི་ངང་༔

根多 之美 香秋 杏吉昂

妄念成為無垢菩提心

ཞེན་འཛིན་ཡིད་དཔྱོད་བྲལ་བའི་ངང་ནས་བཟླ༔

仙珍 伊究 扎威 昂尼達

遠離貪執伺察中念誦

ཨོཾ་ཨ་མི་ཏ་བྷཱ་ཧྲཱིཿ

嗡 阿彌 達巴啥

ཡང་སྐབས་སུ༔ རང་ཉིད་འོད་དཔག་མེད་ཀྱི་སྐུར་གྱུར་པའི་རང་འདྲ་ཡེ་ཤེས་སེམས་ཀྱི་ཐུགས་ཀར་རྡོ་རྗེ་ཧྲཱིཿདང་བཅས་པའི་ཐ་མར༔ ཨོཾ་ཨ་མི་ཏ་བྷཱ་ཧྲཱིཿཞེས་པས་བསྐོར་བ་ལས་འོད་ཟེར་འཕྲོས་འཕགས་པ་མཆོད་ཅིང་དགྱེས་པ་བསྐངས༔ སྲིད་པ་བདུན་གྱི་སེམས་ཅན་ཐམས་ཅད་ལ་ཕོག་པས་དེ་ཐམས་ཅད་སངས་རྒྱས་འོད་དཔག་མེད་ཀྱི་སྐུར་གྱུར་པར་བསམས་ལ་གོང་གི་སྔགས་དང་མཚན་བརྒྱ་རྩ་བརྒྱད་པ་བགྲགས་པར་བྱའོ༔

有時，自觀彌陀之身，觀想同己智慧尊之心間金剛杵上啥字周圍“嗡 阿彌 達巴啥”旋轉放射光芒，供養聖眾酬答令歡喜，照射七世間之一切有情，令成為無量光佛身，前述咒語以及名號念誦百八次。

སངས་རྒྱས་རབ་བདུན་གྱི་སྔགས་ནི༔

七佛咒

ན་མཿསརྦ་ཏ་ཐཱ་ག་ཏ་ཧྲི་ད་ཡ༔ ཨ་ནུ་ག་ཏེ༔ ཨཱོཾ་ཀུ་རུཾ་གི་ནི་སྭཱ་ཧཱ༔

拿瑪 薩哇 達他嘎達 啥達雅 阿努嘎爹
嗡咕仍格尼 娑訶

འདི་ནི་དེ་བཞིན་གཤེགས་པ་སྤྱིའི་སྔགས་ཞེས་ཀྱང་བྱ༔ བདེ་གཤེགས་རབ་བདུན་གྱི་སྔགས་ཞེས་ཀྱང་བྱ༔ ལས་སྒྲིབ་རྒྱུན་གཅོད་པའི་སྔགས་ཞེས་ཀྱང་བྱ༔ འཁོར་ཀུན་སྒྲོལ་གྱི་སྔགས་ཞེས་ཀྱང་བྱའོ༔

於此亦念誦善逝如來之總咒、七佛咒、斬斷業障流之咒語以及解脫輪迴咒。

མི་འཁྲུགས་པའི་སྔགས་ནི༔

不動佛咒

ན་མོ་རཏྣ་ཏྲ་ཡཱ་ཡ༔ ཨོཾ་ཀཾ་ཀ་ནི་ཀཾ་ཀ་ནི༔ རོ་ཙ་ནི་རོ་ཙ་ནི༔ ཏྲོ་ཊ་ནི་ཏྲོ་ཊ་ནི༔ ཏྲཱས་ནི་ཏྲཱ་ས་ནི༔ པྲ་ཏི་ཧ་ན༔ པྲ་ཏི་ཧ་ན༔ སརྦ་ཀརྨ་པ་རཾ་པ་རྀ་ཎི་མེ་སརྦ་ས་ཏྭ་ནཱཉྩ་སྭཱ་ཧཱ༔

南無 日那扎雅雅 嗡 岡嘎尼 岡嘎尼 若雜尼
若雜尼 卓扎尼 卓扎尼 扎薩尼 扎薩尼 扎德
哈那 扎德哈那 薩哇嘎瑪 巴讓巴日 尼美薩哇
薩埵南雜 娑訶

སྣང་བ་མཐའ་ཡས་རྗེས་སུ་དྲན་པའི་གཟུངས་ནི༔

隨念無量光佛咒

ན་མོ་བྷ་ག་བ་ཏེ་ཨ་མི་ཏ་བྷཱ་ཡ། ཏ་ཐཱ་ག་ཏཱ་ཡ། ཨརྷ་ཏེ་སམྱཀྶཾ་བུདྡྷཱ་ཡ། ཏདྱ་ཐཱ། ཨོཾ་ཨ་མི་ཏེ། ཨ་མི་ཏོདྦྷ་བེ། ས་མི་ཏ་སཾ་བྷ་བེ༔ ཨ་མི་ཏ་བིཀྲཱནྟེ། ཨ་མི་ཏེ་ག་མི་ནི་ག་ག་ན་ཀཱིརྟི་ཀ་རེ་སརྦ་ཀླེ་ཤ་ཀྵ་ཡཾ་ཀ་རི་སྭཱ་ཧཱ༔

南無 巴嘎哇迭 阿彌達巴雅 達他嘎達雅
阿哈迭 薩雅桑 布達雅

སྔགས་འདི་བརྗོད་པས་འོད་དཔག་མེད་པའི་ཕན་ཡོན་ཇི་སྙེད་པ་གཟུང་བར་འགྱུར་རོ༔

念誦此咒將能擁有無量光佛之一切功德利益。

སྒྲུབ་པ་པོ་ལ་ནད་བྱུང་བའི་ཚེ༔ ཆུ་གཙང་རྩ་སྔགས་གཤམ༔

行者生病時，置淨水於根本咒末加誦

བཛྲ་བི་ཤ་ཧཱུྃ༔ཕཊ༔

班雜 威夏 吽呸

ཅེས་བརྒྱ་རྩ་བརྗོད་ཅིང་ཆུའི་རྡུལ་ཕྲ་རབ་ཧཱུྃ༔ཡིག་ཏུ་གྱུར་བས་ལུས་ཀྱི་ན་ཚ་ཐམས་ཅད་སེལ་བར་བསམ་ལ་ཁོང་དུ་བཏང་བས་ནད་གང་ཡིན་ཡང་ཕན་པ་རྒྱ་ཆེར་འབྱུང་ངོ༔

如是念誦百次，觀想水之細塵成為啥字，消除一切身體病痛，內服亦有益於任何病。

བློ་རྣོ་བར་འདོད་པ་ལ༔

欲獲聰明者

ན་མོ་བི་ན་པྲ་ཛྙེ་སྭཱ་ཧཱ༔

南無 必那 扎則 娑訶

ཞེས་བརྒྱ་རྩ་བརྗོད་ལ་ཤུ་དག་དཀར་པོ་དང་ཆུ་གཙང་ལ་བསྔགས་ནས་རྒྱུན་དུ་ཅུང་ཙུ་རོལ་བ་དང་ཁྱད་པར་ཚེས་བཅོ་ལྔའི་ཟླ་གཟས་ཟིན་པའི་ཚེ་ནམ་ལང་བར་བཟླས་ཏེ་འཐུང་ན་ཤེས་རབ་མེ་ལྟར་འབར་བར་འགྱུར་རོ༔

如此念誦百次，施於白菖蒲與淨水，連續飲用少許，並於特別時節十五號月蝕時念誦至天亮而飲用，則智慧將如燃火般耀盛。

རྨི་ལམ་གསལ་བར་འདོད་ན༔ རྩ་སྔགས་མཐར༔

若欲轉睡夢澄明，於根本咒末加誦

ཙད་ཏྲ་དེ་བ་སི་དྡྷི་ཕུ་ར་མི་ཡ༔

則扎 迭哇 悉地 普日 彌雅

ཞེས་པ་ཚེས་བཅོ་ལྔ་ལ་བསྙེན་གནས་བསྲུངས་ཤིང་སྒོ་གསུམ་གྱི་མཚམས་མ་རལ་བར་བྱས་ཏེ་བཟླས་ལ་བཟང་དྲུག་མཚོན་ཙམ་བཏབ་པའི་ཆུ་གཙང་ལ་བསྔགས༔ ཉལ་བའི་ཚེ་འདོད་པའི་དོན་ལ་གསོལ་བ་བཏབ་ཅིང་ངག་བཅད་བྱས་ཏེ་དོན་གཞན་ཡིད་ལ་མ་བྱས་པར་ཉལ་བས་སེམས་ལ་སྡིག་པ་དག་པའི་མཚན་མ་དང་༔ སངས་རྒྱས་ཀྱི་ཞལ་ལ་བལྟ་བ་སོགས་གང་བསམ་པ་དེ་རྨི་ལམ་དུ་མཐོང་བར་འགྱུར་རོ༔ ས་མ་ཡ༔

如此於十五日守護齋戒，三門之分際不敗壞而念誦，施於加稍許六種良藥之淨水，眠臥時祈請所欲事，禁語行持，心莫念他事而眠，則內心罪障清淨之兆、面謁諸佛等隨念而將能於夢中親見也。

༡༢༽ མན་ངག་བཅུ་གཉིས་པ༔

第十二密訣 上師普賢王如來

ཡབ་ཡུམ་གཉིས་མེད་ཐུགས་ཀར་པད་ཟླའི་སྟེང་༔

雅雲 尼美 圖嘎 貝達當

父母無別心間蓮月上

ཡེ་ཤེས་འོད་ལྔའི་ཐིག་ལེ་འཁྱིལ་བའི་དབུས༔

耶謝 沃阿 提列 熾威玉

智慧五光明點旋聚中

འབྲུ་དགུ་རྡོ་རྗེའི་སྙིང་པོ་བརྩེགས་མར་གསལ༔

珠故 多傑 寧波 則瑪瑟

層現九字金剛之心要

དེ་ལས་འོད་འཕྲོས་སྣང་སྲིད་ཆོས་སྐུའི་ཞིང་༔

迭利 沃初 能席 秋故香

彼放光射現有法身剎

ཀུན་བཟང་དགོངས་པ་རང་གྲོལ་ཏིང་འཛིན་ངང་༔

根桑 宮巴 讓卓 當珍昂

普賢密意自解禪定中

ཡེ་གྲོལ་གདོད་ནས་དག་པའི་གཞིས་སུ་བལྟ༔

耶卓 督尼 達必 席瑟達

凝視本解原始清淨性

ཨཱོཾ་ཨཱཿཧཱུྃ༔འ་ཨ་ཤ་ས་མ་ཧ༔

嗡阿吽 阿阿 夏薩 瑪哈

ཆོས་ཉིད་དོན་ལ་མཉམ་པར་བཞག་ནས་བཟླ༔ སྐབས་སུ༔

於法性義中入定而念誦，間或

ཐུགས་གར་ཡེ་ཤེས་ཐིག་ལེ་ལྔ་ལྡན་གྱི༔

圖嘎 耶謝 提列 阿滇吉

心間具足五智慧明點

སྙིང་པོ་མཐིང་གསལ་དབུས་སུ་ཨ་དཀར་པོ༔

寧波 湯瑟 威瑟 阿嘎波

心咒藍耀中央白阿字

དེ་མཐར་ཀློང་གྲོལ་རྡོ་རྗེའི་ཡི་གེ་དྲུག༔

迭他 龍卓 多傑 伊給珠

周圍界解金剛六文字

འོད་ལྔའི་ཟེར་ཐག་འོག་མིན་ཞིང་ཀུན་ཁྱབ༔

沃伊 謝他 喔門 香根洽

五色光線周遍密嚴剎

རྒྱལ་བ་རབ་འབྱམས་མཁྱེན་བརྩེ་ནུས་སྟོབས་བསྡུས༔

迦哇 饒將 欽則 努多督

匯聚浩瀚諸佛智悲力

སླར་ཡང་འོད་འཕྲོས་རིགས་དྲུག་གནས་ཀུན་ཁྱབ༔

喇樣 沃初 日珠 尼根洽

再次放光遍六道處所

སྐྱེ་འགྲོའི་ལས་ཉོན་བག་ཆགས་འཁྲུལ་བ་སྦྱང༔

傑卓 利紐 巴洽 初哇將

淨化眾生業惱習氣謬

ངེས་པའི་དོན་མཐོང་འཁོར་བ་དོང་ནས་སྤྲུགས༔

伊必 敦同 寇哇 東尼珠

澈見了義永斷除輪迴

འཿཨཿཤཿསཿམཿཧཿ

阿阿 夏薩 瑪哈

ཞེས་བཟླ༔ སྲོག་གི་སྙིང་པོ་ལ་རིག་པ་གཏད་ཅིང་སྣང་བ་རྣམ་རྟོག་ཐམས་ཅད་དེར་ཐིམ་ཐིམ་བར་མཉམ་པར་བཞག༔ སླར་ཡང་འཕྲོ་འདུ་སྔར་བཞིན་བྱས་ཏེ་སེམས་ཅན་ཐམས་ཅད་ཀུན་བཟང་དུ་གྱུར་པ་རྣམས་ཀྱིས་ཀྱང་སྔགས་ཀྱི་རང་སྒྲ་དི་རི་རི་སྒྲོགས་པར་བསམ་ཞིང་རིགས་དྲུག་ཀློང་གྲོལ་ཡི་གེ་དྲུག་པ་འབད་པས་བཟླ་བར་བྱའོ༔ དབྱངས་སུ་གྱེར་དང་དྲག་ཏུ་བཟླ་བ་དང་༔ ཤུབ་བུར་འདྲེན་ཅིང་རླུང་དང་བསྲགས་པ༔ མཉམ་པར་བཞག་ནས་དོན་ལ་ལྟ་བ་སོགས་སྐབས་དང་བསྟུན་ནས་བཟླའོ༔ ས་མ་ཡ༔

如是誦。專於此命之心要，一切顯相妄念隱沒並入定，再次如前收放，觀想一切有情悉成普賢王，咒語自音滴滴作響，六道悉解脫於法界，當行勤誦六字明。歌詠吟唱以及威猛而誦，低聲配合氣息念誦，入定凝觀其義等應時而誦。薩瑪雅。

༡༣༽ མན་ངག་བཅུ་གསུམ་པ༔

第十三密訣　上師大樂蓮師

བླ་མ་ཡབ་ཡུམ་སྤྱི་བོའི་དབུ་མ་ནས༔

喇嘛　雅雲　吉沃　屋瑪尼

上師父母由頂門中脈

མར་བྱོན་སྙིང་དབུས་པདྨའི་ལྟེ་བ་རུ༔

瑪勳　寧威　貝美　迭哇如

降於心中蓮花中央內

ཉི་ཟླའི་སྟེང་དུ་བག་དྲོ་ལྷམ་མེར་བཞུགས༔

尼達　當督　哇珠　朗美修

日月上方端莊赫赫居

རང་མདངས་འོད་འབར་མཚོན་གང་གཟི་བྱིན་འབར༔

讓當　沃巴　寸剛　席欣巴

自相光耀寸許威光熾

དེའི་ཐུགས་ཀར་པདྨ་ཉི་ཟླའི་སྟེང་༔

迭伊　圖嘎　貝瑪　尼達當

於其心間蓮花日月上

རྡོ་རྗེ་རྩེ་ལྔ་ནས་འབྲུ་ཙམ་གྱི་ལྟེར༔

多傑 則阿 尼珠 贊吉迭

五股金剛青稞穀許中

འོད་ལྔའི་ཐིག་ལེའི་དབུས་སུ་ཡི་གེ་ཨཱ༔

沃阿 提列 威瑟 伊給阿

五光明點中央阿字相

མཐའ་བསྐོར་འོད་ལྔ་ལུ་གུ་རྒྱུད་དུས་འཁྱུགས༔

他勾 沃阿 路故 居督秋

周圍縛繫五光連環套

ཡེ་ཤེས་ཐིག་ལེ་རེ་རེའི་སྙིང་པོ་རུ༔

耶謝 提列 日日 寧波如

各各智慧明點之中央

བླ་མའི་སྲོག་སྔགས་གཟི་བྱིན་ལམ་མེར་གསལ༔

喇美 娑阿 席欣 朗美瑟

上師命咒威光閃耀明

མ་ཡེངས་རང་ཤར་རིག་པའི་ངོ་བོར་བལྟ༔

瑪樣 讓夏 日必 喔沃達

無散觀自現本明體性

ཨོཾ་ཨཱཿཧཱུྃ་གུ་རུ་ཛྙཱ་ན་ཌཱ་ཀི་ནི་སིདྡྷི་ཕ་ལ་ཧཱུྃ༔

嗡阿吽 咕如 迦那薩哇 悉地帕喇吽

ཞེས་པའི་ཡིག་འབྲུ་རེ་རེ་གནས་པ་ལུ་གུ་རྒྱུད་དུ་འཁོར་བའི་འཕྲོ་འདུ་སྔར་བཞིན་གྱི་དམིགས་པ་དང་བཅས་དེ་ལ་རིག་པ་རྩེ་གཅིག་ཏུ་གཞིར་ནས་སྔགས་ཅི་འགྲུབ་ཡིད་བཟླས་བྱ༔ སྐབས་སུ་སྲས་བཅས་རྒྱལ་བའི་ཡེ་ཤེས་བྱིན༔ འཇའ་ལྟར་ཤར་ཞིང་སྤྲིན་ལྟར་གཡོ་བ་དང་༔ ཆར་ལྟར་བབ་པས་སྒོ་གསུམ་བྱིན་བརླབས་ཏེ༔ ཉམས་དགའ་བག་དྲོ་རིག་རྩལ་ཤེས་རབ་རྒྱས༔ ཡེ་ཤེས་རང་གསལ་ཀླུང་གི་དོན་ལ་བལྟ༔ ཀླུང་ཐུམ་ཅན་བཟུང་ཞིང་སྔགས་བསྒྲིན༔ སྐབས་སུ་གནས་གསུམ་རྡོ་རྗེའི་འབྲུ་གསུམ་གསལ༔ ཧཱུྃ་གི་ཀླད་གོར་དབུས་སུ་འོད་ལྔའི་སྦུབས༔ རང་འདྲའི་བླ་མ་སྟོང་སྟོང་འོད་ཀྱི་སྐུ༔ ཐུགས་གར་ཡེ་ཤེས་ལྔ་ཡི་འོད་ཀློང་དུ༔ གསེར་གྱི་རྡོ་རྗེ་རྩེ་ལྔའི་ལྟེ་བ་ལ༔ ཆོས་སྐུ་འགྱུར་མེད་རང་མདངས་འོད་མཐིང་དལ༔ སྲོག་གི་དྭངས་མ་ཨཱཿདཀར་འོད་ཟེར་འཕྲོ༔ མཐའ་མར་སྔགས་ཕྲེང་དཀར་པོ་གཡས་སུ་འཁོར༔ འོད་འཕྲོས་འཁོར་འདས་བདེ་ཆེན་པདྨ་བཀོད༔ འགྲོ་ཀུན་བདེ་ཆེན་ཡུམ་གྱི་ངོ་བོར་གྱུར༔ སྙན་འཇེབས་སྒྲ་དབྱངས་རྒྱུན་མི་ཆད་པར་སྒྲོག༔

如此安住各各字母，連環套中如前收放之緣想般，於此本明專注一緣盡量以意念誦，間或偕同菩薩賜予如來智，顯現如虹似雲而動搖，彷佛降雨三門予加持，吽之頂環中央五光中，似己上師現空光之身，心間智慧五光界當中，黃金五股杵之杵臍中，法身不變自相藍光壇，命要精華白阿放光芒，末後白色光芒

向右旋，放光輪涅置入大樂蓮，眾生悉成大樂母體性，悅耳妙音無有間斷響。

ཨོཾ་ཨཱཿཧཱུྃ༔གུ་རུ་ཌཱ་ཀི་ཎི་ཛྙཱ་ན་སད་སིདྡྷི་ཕ་ལ་ཧཱུྃ༔

嗡阿吽 咕如達格尼 迦那薩哇 悉地帕喇吽

ཅི་ནུས་བཟླ༔ ཡང་སྐབས་སུ༔

盡力念誦。間或

བཟླས་པས་ལྷ་ཚོགས་ཆར་བཞིན་བབ་པ་ཡི༔ ཡབ་རྣམས་རང་དང་ཡུམ་རྣམས་ཡུམ་ལ་ཐིམ༔
ཐམས་ཅད་དབྱེར་མེད་ཡེ་ཤེས་ཉག་གཅིག་ཏུ༔ ཐག་ཆོད་ངེས་པའི་ངང་ནས་ཐུགས་རྒྱུད་བསྐུལ༔

念誦之故天尊如雲至 佛父融己佛母融佛母
一切唯一無別智慧內 必然抉擇當中勸心誓

ཚིག་བདུན་གསོལ་འདེབས་ཀྱིས་སྤྱན་འདྲེན་པར་བྱ༔

蓮師七句祈請文迎請

ཧཱུྃ༔ ཨོ་རྒྱན་ཡུལ་གྱི་ནུབ་བྱང་མཚམས༔

吽 鄔金 優吉 努將參

吽 鄔金境之西北隅

པདྨ་གེ་སར་སྡོང་པོ་ལ༔

貝瑪 給薩 東波喇

蓮花花蕊莖梗上

ཡ་མཚན་མཆོག་གི་དངོས་གྲུབ་བརྙེས༔

雅參 秋格 喔珠涅

證得稀有勝成就

པདྨ་འབྱུང་གནས་ཞེས་སུ་གྲགས༔

貝瑪 炯內 謝瑟扎

世知聖名蓮花生

འཁོར་དུ་མཁའ་འགྲོ་མང་པོས་བསྐོར༔

寇督 康卓 芒波夠

周圍空行眾圍繞

ཁྱེད་ཀྱི་རྗེས་སུ་བདག་སློབ་ཀྱིས༔

妾吉 傑瑟 達珠吉

我願隨尊而修持

བྱིན་གྱིས་བརླབ་ཕྱིར་གཤེགས་སུ་གསོལ༔

欣吉 拉企 謝瑟娑

祈請降臨賜加持

གུ་རུ་པདྨ་སིདྡྷི་ཧཱུྃ༔

咕如 貝瑪 悉地吽

ཞེས་དད་གདུང་དྲག་པོས་བླ་མའི་མོས་གུས་གནད་དུ་བསྣུན་ནོ༔ དྲན་པ་ཙམ་གྱིས་ཀུན་འགལ་རྐྱེན་སྡུག་བསྔལ་ཐམས་ཅད་འཇོམས་ཤིང་དགའ་བདེ་གནམ་ས་འཐབས་པ་ལྟ་བུའི་བྱིན་རླབས་དང་དངོས་གྲུབ་ཆར་བཞིན་འབེབ་པར་བྱེད་པའི་རྡོ་རྗེའི་ལྗགས་ཀྱིས་བསྔགས་པའི་གསོལ་འདེབས་ལ་འབད༔ རྩ་བ་དང་བརྒྱུད་པའི་བླ་མའི་མཚན་ཡང་གདུང་བ་དྲག་པོས་འབོད་པར་བྱ༔ སྲོག་གི་སྙིང་པོ་ཐོད་ཕྲེང་རྩལ་གྱི་སྔགས༔

如此虔信猛烈渴切，以對上師之恭敬擊中要處。但稍憶念亦能摧滅一切違緣痛苦，當勤於此金剛舌讚歎之祈請文能澍降喜樂充佈天地般之加持與甘霖般之成就，根本傳承上師之名號亦猛烈渴切精勤而行，命要心髓顱鬘力咒語乃

ཨོཾ་ཨཱཿཧཱུྃ༔བཛྲ་གུ་རུ་པདྨ་ཐོད་ཕྲེང་རྩལ་བཛྲ་ས་མ་ཡ་ཛཿ
སིདྡྷི་ཕ་ལ་ཧཱུྃ༔ཨཱཿ

嗡阿吽 班雜咕如 貝瑪 圖稱雜
班雜 薩瑪雅雜 悉地帕喇 吽阿

ཞེས་བདུན་ནམ་ཉེར་གཅིག་སོགས་དབྱངས་དང་གར་འཆམས་སྙངས་སྙབས་བཅས་པས་བཟླ༔ བསྙེན་སྒྲུབ་སྐབས་སུ་དབྱངས་བཅས་ལན་གསུམ་སོགས་ཅི་ནུས་བྱའོ༔ བླ་མའི་ཡོན་ཏན་དྲན༔ རྒྱུད་ཀྱི་དམ་ཚིག་གཙང་༔ ཕྱི་ཡི་རྫས་ཚོགས༔ ནང་གི་དད་མོས་འཕེལ་བའི་དུས་ཐུགས་དམ་བསྐུལ་ཞིང་བྱིན་གྱི་རློབ་པའི་དུས་ཡིན་པས༔ རྒྱལ་བ་རྣམས་ལ་སློབ་པ་ལམ་གྱི་དམ་བཅའ་དུས་སུ་སྨིན་པར་གསོལ་བ་བཏབ༔ སྒྲུབ་པའི་གནས་ཁང་༔ དམ་རྫས༔ སྟོན་འཁོར༔ རྡོ་རྗེའི་ལུས་དང་ཤེས་རྒྱུད་བྱིན་གྱིས་བརླབས་པར་གསོལ་བ་ཤུགས་དྲག་ཏུ་བཏབ་པས༔ འགལ་རྐྱེན་བསལ༔ བྱིན་གྱིས་རླབས༔ དབང་བཞི་སྐུར༔ ཤེས་རྒྱུད་སྨིན༔ དངོས་གྲུབ་ཐོབ་པར་འགྱུར་ཏེ༔ ཐུན་མོང་གི་དངོས་གྲུབ་བརྒྱད༔ མཆོག་གི་དངོས་གྲུབ་རིག་འཛིན་རྣམ་པ་བཞི༔ མཐར་ཐུག་གི་དངོས་གྲུབ་སྐུ་དང་ཡེ་ཤེས་རྒྱ་མཚོ་ལྷུན་གྱི་གྲུབ་པའི་དངོས་གྲུབ་ཐམས་ཅད་བླ་མ་ལ་བརྟེན་ནས་འགྲུབ་པ་ཡིན་ནོ༔ ལས་བཞི་གང་སྒྲུབ་ཀྱང་བླ་མའི་སྐུ་ལས་རང་མདོག་གི་འོད་ཟེར་འཕྲོས་པས་མ་ལུས་པ་འགྲུབ༔ འདོད་དོན་གང་བཅོལ་ཡང་བླ་མའི་ཕྱག་གི་ནོར་བུའི་འོད་ཀྱིས་སྒྲུབ༔ འདོད་ཆགས་ཞི་བ་ལ༔ སྙིང་དབུས་སུ་ཐཱཾ༔ཡིག་མཐིང་ཀ་ལས་བདུད་རྩི་དཀར་དམར་གྱི་རྒྱུན་གྲང་དར་དང་ལྡན་པ་བབ་པས་ལུས་ཐམས་ཅད་བདེ་བས་ཁྱབ་པར་བསམ་ལ་སྙིང་པོ་བཟླས་པས་སེལ༔ ཞེ་སྡང་སོགས་ཉོན་མོངས་གང་ཞི་བར་བྱེད་པ་དེའི་ངོ་བོ་སྟོང་པ་བླ་མའི་ཐུགས་ཆོས་སྐུ་དང་བསྲེ༔ རང་བཞིན་གསལ་བ་བླ་མའི་གསུང་ལོངས་སྐུ་ལ་སྦྱོར༔ ཀུན་ཏུ་ཁྱབ་པ་བླ་མའི་སྐུ་

སྤྲུལ་སྐུའི་རོལ་བར་ཤེས་པའི་ངང་༔ སྔོན་བསུ་རྗེས་དཔྱོད་མེད་པར་༔ མི་སྤྲོ༔ མི་བསྡུ༔ རང་སར་གྲོལ་ལ་སྙིང་པོ་བཟླས་པས་སེལ༔ བྱིང་རྨུག་ཆེ་བའི་དུས༔ རང་སེམས་དང་བླ་མ་དབྱེར་མེད་དུ་བསྲེས་ལ་ནམ་མཁའ་སྔོ་ཐིང་བའི་དབུས་སུ་འཕུར་ནས་འགྲོ་བར་བསྒོམ་ལ་བཟླ༔ རྒོད་པའི་དུས༔ བླ་མ་དང་རང་སེམས་དབྱེར་མེད་དུ་བསྲེས་པ་ཐིག་ལེ་མཐིང་ནག་གི་རྣམ་པར་བསྡུས་པ་གསང་བའི་གནས་སུ་བསྒོམ་ནས་རིམ་བཞིན་ཇེ་ཆུང་སོང་ཞིང་མཐར་དམིགས་པ་མེད་པའི་ངང་དུ་འཇོག༔ ས་མ་ཡ༔ ཨོཾཐིཿ རྒྱ་རྒྱ་རྒྱ༔ ཛཔྲ་དམིགས་རྫོགས་སོ༔ ཆོ་དབང་ནོར་བུའི་གཏེར་སྐལ་ལོ༔ མནྟ་ལིཾ༔

如此念誦七次或廿一次，結合舞蹈姿態而念誦。念修時吟詠三次等盡力而行。

憶念上師功德、心續中誓言清淨、外之物資圓滿、內之信敬增長時，勸請心誓乃加持之時機，祈請諸佛道位之誓言於此刻實現。猛厲祈請加持修持處所、誓言物、師徒、金剛身與心續，消除障礙、賜加持、勸請四灌、成熟心續、能獲得成就也，共同成就為八種、殊勝成就四種持明，究竟之成就身與智慧大海任運之成就，一切悉由依止上師而成。任何所修持之四事業亦為上師身化本色毫光所放射，任何囑託之所欲事亦為上師手之珍寶光所成。

止息貪欲乃，觀想心中藍色旺字化降白紅甘露流，具足寒氣，令周身便滿安樂而念誦心咒消除。

止息瞋恨等任何煩惱乃，了知其體性空為上師意法身相融，其自性明為上師與報身相合，大悲周遍為

上師化身之游戲中，無預迎後察、無樂無苦、坦然於自處念誦心咒消除。

極度昏沉時，自心與上師無別中交融，觀修翱翔行於蔚藍虛空中央而念誦。

上師與自心無別中交融，於密處觀修匯聚深藍色明點之形相，漸次縮小，末後入於無緣中。薩瑪雅 阿特 嘉嘉嘉。念誦緣想圓滿，才旺諾布之有緣伏藏也。芒嘎朗。

---

6 摧滅：碎成灰或無礙通達。

7 泉眼：黑白線條編織的手環上方有像天珠之眼。

༄། །ཡང་ཟབ་ཡིད་བཞིན་ནོར་བུ་ཨུ་པ་དེ་ཤ་ལས༔ གུ་རུའི་སྒྲུབ་ཐབས་བསམ་པ་ལྷུན་གྲུབ་དངོས་གྲུབ་གཏེར་ཁྱིམ་ལས༔བཤགས་སྦྱོང་ཟབ་མོ་བག་ཆགས་རང་གྲོལ་བཞུགས་སོ༔

極深如意寶口訣部
蓮師祈願任運成就法悉地寶藏舍
殊深懺淨〈習氣自解脫〉

ན་མོ་མ་ཧཱ་གུ་རུ་པདྨ་བཛྲ་ཡེ༔
南無　瑪哈　咕如　貝瑪　班雜耶

གྲངས་མེད་བསྐལ་པར་བསགས་པའི་སྒྲིབ་པའི་ཚོགས༔ ཤེལ་བུམ་ཆུ་ཡིས་བཀྲུས་བཞིན་དག་པའི་ཐབས༔ པདྨ་འབྱུང་གནས་བརྩེ་བས་འགྲོ་ལ་གདམས༔ ཉམས་སུ་ལོངས་ཤིག་ཕྱི་རབས་དད་ལྡན་རྣམས༔ རྩ་བ་གསུམ་གྱི་དཀྱིལ་འཁོར་དུ་མཆོད་པའི་ཚོགས་རྒྱས་པར་བཤམས༔ ཚོགས་ཞིང་གསལ་བཏབ༔ དད་མོས་རྩེ་གཅིག་ཏུ་བསྒྲིལ༔ སྙིང་ནས་འགྱོད་ཅིང་བཤགས་པའི་བློས༔ འདི་ལྟར་གསོལ་བ་གདབ་པར་བྱའོ༔

無數劫中所積諸障蔽　以水浣淨晶瓶般淨法
蓮花生師憫眾予竅訣　當付修持後世具信者

羅列豐盛供物於三根本壇中，明觀資糧田，結合信敬一緣專注，以由衷悔愧懺悔之心，如是祈請

ཨེ་མ་ཧོ༔

咿嗎吙

ནུབ་ཕྱོགས་བདེ་བ་ཅན་གྱི་ཞིང་ཁམས་སུ༔

努修 迭哇 間吉 香康瑟

西方極樂世界剎土中

སྣང་བ་མཐའ་ཡས་ཐུགས་རྗེའི་བྱིན་རླབས་གཡོས༔

能哇 他伊 圖傑 欣拉優

無量光佛悲心之加持

སྤྲུལ་སྐུ་པདྨ་འབྱུང་གནས་བྱིན་བརླབས་པས༔

珠故 貝瑪 炯內 欣拉迭

加持化身蓮花生大士

འཛམ་གླིང་བོད་ཀྱི་སེམས་ཅན་དོན་ལ་དགོངས༔

贊布 楞督 卓威 敦喇勳

為利瞻部洲眾而到來

འགྲོ་དོན་རྒྱུན་ཆད་མེད་པའི་ཐུགས་རྗེ་ཅན༔

卓敦 涓妾 美必 圖傑間

具足不斷利生之大悲

ཨོ་རྒྱན་པདྨ་འབྱུང་གནས་ལ་གསོལ་བ་འདེབས༔

鄔金 貝瑪 炯內喇 娑哇迭

鄔金蓮花生前我祈請

གུ་རུ་མཚོ་སྐྱེས་རྡོ་རྗེའི་ལྷ་ཚོགས་ལ༔

咕如 措吉 多傑 喇措喇

蓮師海生金剛天尊眾

ཕྱག་འཚལ་མཆོད་འབུལ་སྡིག་ལྟུང་སྙིང་ནས་བཤགས༔

香擦 秋布 底東 寧尼夏

頂禮供養由衷懺罪墮

གཞི་ཡི་རྟོག་མེད་འཐིབ་པོའི་སྒྲིབ་པ་དག༔

席伊 多美 騰波 之巴達

清淨基之無念昏闇障

བསམ་པ་ལྷུན་གྱིས་འགྲུབ་པར་བྱིན་གྱིས་རློབས༔

桑巴 倫吉 珠巴 欣吉洛

加持願望任運獲成就

རྒྱལ་པོ་ཁྲི་སྲོང་ལྡེའུ་བཙན་མན་ཆད་ནས༔

迦波 赤松 德贊 門妾尼

始自法王赤松德贊起

ཆོས་རྒྱལ་གདུང་བརྒྱུད་མཐའ་ནས་མ་སྟོངས་པར༔
秋迦 東居 他尼 瑪東哇
勝法嗣統未斷空期間
དུས་གསུམ་རྒྱུན་ཆད་མེད་པར་བྱིན་གྱིས་རློབས༔
的僧 涓妾 美巴 珍吉洛
三時恆常不斷賜加持
ཆོས་བཞིན་སྤྱོད་པ་ཡོངས་ཀྱི་གཉེན་གཅིག་པོ༔
秋新 究巴 永吉 念吉布
所有如法行者唯一友
རྒྱལ་པོ་ཆོས་སྤྱོད་སྐྱོང་བའི་ཐུགས་རྗེ་ཅན༔
迦波 秋究 炯威 圖傑間
大悲護佑行法君王者
ཨོ་རྒྱན་པདྨ་འབྱུང་གནས་ལ་གསོལ་བ་འདེབས༔
鄔金 貝瑪 炯內喇 娑哇迭
鄔金蓮花生前我祈請
གུ་རུ་པདྨ་རྒྱལ་པོའི་ལྷ་ཚོགས་ལ༔
咕如 貝瑪 迦波 喇措喇
蓮師蓮花王之天尊眾

ཕྱག་འཚལ་མཆོད་འབུལ་སྡིག་ལྟུང་སྙིང་ནས་བཤགས༔

香擦 秋布 底東 寧尼夏

頂禮供養由衷懺罪墮

ཀུན་རྟོག་ལས་རླུང་གཡོ་བའི་སྒྲིབ་པ་དག༔

根多 利龍 優威 之巴達

清淨尋思業風撼動障

བསམ་པ་ལྷུན་གྱིས་འགྲུབ་པར་བྱིན་གྱིས་རློབས༔

桑巴 倫吉 珠巴 欣吉洛

加持願望任運獲成就

སྐུ་ནི་ལྷོ་ནུབ་སྲིན་པོའི་ཁ་གནོན་མཛད༔

故尼 羅努 稱波 卡嫩則

其身調伏西南之羅剎

ཐུགས་རྗེས་བོད་ཀྱི་སེམས་ཅན་དོན་ལ་དགོངས༔

圖傑 日珠 杳間 永拉席

悲心普視六道諸眾生

མ་རིག་ལོག་པའི་སེམས་ཅན་འདྲེན་པའི་དཔལ༔

瑪日 洛必 杳間 珍必巴

無明顛倒眾生引導主

ཉོན་མོངས་གདུལ་དཀའི་སེམས་ཅན་ཐབས་ཀྱིས་འདུལ༔

紐孟 督格 杏間 他吉督

方便調治煩惑難調眾

བརྩེ་གདུང་རྒྱུན་ཆད་མེད་པའི་ཐུགས་རྗེ་ཅན༔

則東 涓妾 美必 圖傑間

恆具關愛心之大悲者

ཨོ་རྒྱན་པདྨ་འབྱུང་གནས་ལ་གསོལ་བ་འདེབས༔

鄔金 貝瑪 炯內喇 娑哇迭

鄔金蓮花生前我祈請

གུ་རུ་བློ་ལྡན་མཆོག་སྲིད་ལྷ་ཚོགས་ལ༔

咕如 洛滇 秋瑟 喇措喇

勝愛俱慧上師[8]天尊眾

ཕྱག་འཚལ་མཆོད་འབུལ་སྡིག་ལྟུང་སྙིང་ནས་བཤགས༔

香擦 秋布 底東 寧尼夏

頂禮供養由衷懺罪墮

གཞི་སྣང་གཉིས་སུ་འཛིན་པའི་སྒྲིབ་པ་དག༔

席能 尼瑟 珍必 之巴達

清淨基現二取執著障

བསམ་པ་ལྷུན་གྱིས་འགྲུབ་པར་བྱིན་གྱིས་རློབས༔

桑巴 倫吉 珠巴 欣吉洛

加持願望任運獲成就

དུས་ངན་སྙིགས་མའི་མཐའ་ལ་ཐུག་པའི་ཚེ༔

督恩 尼美 他拉 圖必才

遭逢惡世劫濁末期時

ནངས་རེ་དགོང་རེ་འགྲོ་བའི་དོན་ལ་བྱོན༔

能瑞 共瑞 卓威 敦拉勳

朝朝暮暮為利生降臨

ཉི་ཟེར་འཆར་སྣང་མདངས་ལ་བཅིབས་ཏེ་བྱོན༔

尼謝 洽督 當拉 吉爹勳

騎乘旭日光束而降臨

ཡར་ངོའི་ཚེས་བཅུའི་དུས་སུ་དངོས་སུ་འབྱོན༔

雅喔 才居 督瑟 喔瑟涓

上弦初十日親自降臨

འགྲོ་དོན་སྟོབས་ཆེན་མཛད་པའི་ཐུགས་རྗེ་ཅན༔

卓敦 多欽 雜必 圖傑間

具大力利生之大悲者

ཨོ་རྒྱན་པདྨ་འབྱུང་གནས་ལ་གསོལ་བ་འདེབས༔

鄔金 貝瑪 炯內喇 娑哇迭

鄔金蓮花生前我祈請

གུ་རུ་ཉི་མ་འོད་ཟེར་ལྷ་ཚོགས་ལ༔

咕如 尼瑪 沃謝 喇措喇

蓮師日光上師天尊眾

ཕྱག་འཚལ་མཆོད་འབུལ་སྡིག་ལྟུང་སྙིང་ནས་བཤགས༔

香擦 秋布 底東 寧尼夏

頂禮供養由衷懺罪墮

གཞན་སེམས་སླུས་དང་འདོད་ལོག་སྒྲིབ་པ་དག༔

仙杏 路當 督洛 之巴達

清淨欺騙他信邪淫障

བསམ་པ་ལྷུན་གྱིས་འགྲུབ་པར་བྱིན་གྱིས་རློབས༔

桑巴 倫吉 珠巴 欣吉洛

加持願望任運獲成就

ལྔ་བརྒྱའི་ཐ་མ་རྩོད་དུས་སྙིགས་མ་ལ༔

阿傑 他瑪 佐督 尼瑪拉

五百劫末諍亂濁世中

སེམས་ཅན་ཐམས་ཅད་ཉོན་མོངས་དུག་ལྔ་རགས༔

杏間 湯傑 紐孟 督阿拉

有情悉皆煩惱五毒粗

ཉོན་མོངས་འཚོལ་ཉོག་དུག་ལྔ་རང་རྒྱུད་སྤྱོད༔

紐孟 究紐 督阿 讓居決

煩惱粗重五毒行入心

དེ་འདྲའི་དུས་ན་ཨོ་རྒྱན་ཐུགས་རྗེས་བསྐྱེད༔

迭這 督那 鄔金 圖傑傑

如此之時鄔金悲意生

དད་ལྡན་མཐོ་རིས་འདྲེན་པའི་ཐུགས་རྗེ་ཅན༔

迭滇 透日 珍必 圖傑間

具信導入善趣大悲者

ཨོ་རྒྱན་པདྨ་འབྱུང་གནས་ལ་གསོལ་བ་འདེབས༔

鄔金 貝瑪 炯內喇 娑哇迭

鄔金蓮花生前我祈請

གུ་རུ་ཤཱཀྱ་སེངྒེའི་ལྷ་ཚོགས་ལ༔

咕如 夏家 僧給 喇措喇

蓮師釋迦獅子天尊眾

ཕྱག་འཚལ་མཆོད་འབུལ་སྡིག་ལྟུང་སྙིང་ནས་བཤགས༔
香擦 秋布 底東 寧尼夏
頂禮供養由衷懺罪墮
འཁོར་འདས་སྡེ་གཉིས་གྱེས་པའི་སྒྲིབ་པ་དག༔
寇迭 迭尼 傑必 之巴達
清淨分別輪涅二部障
བསམ་པ་ལྷུན་གྱིས་འགྲུབ་པར་བྱིན་གྱིས་རློབས༔
桑巴 倫吉 珠巴 欣吉洛
加持願望任運獲成就
ནག་ཕྱོགས་འཇིགས་པའི་དམག་གིས་མཐའ་བསྐོར་ནས༔
那修 吉必 瑪給 他勾尼
惡方可怖軍隊將圍繞
ཆོས་འཁོར་གཉན་པོ་འཇིག་ལ་ཐུག་པའི་ཚེ༔
秋寇 念波 吉喇 突必才
教乘法輪強烈毀壞期
ཡིད་གཉིས་ཐེ་ཚོམ་མེད་པར་གསོལ་བ་འདེབས༔
伊尼 帖寸 美巴 娑哇迭
心無疑慮專一而祈請

ཨོ་རྒྱན་ལྷ་སྲིན་སྡེ་བརྒྱད་འཁོར་དང་བཅས༔

鄔金 喇欣 迭傑 寇當傑

鄔金神蠻八部併眷屬

དམག་དཔུང་ཧུར་ཐུམ་བཟློག་པར་ཐེ་ཚོམ་མེད༔

瑪本 乎吞 奪巴 帖寸美

惡方軍隊無疑必退卻

ཨོ་རྒྱན་པདྨ་འབྱུང་གནས་ལ་གསོལ་བ་འདེབས༔

鄔金 貝瑪 迥內拉 娑哇迭

鄔金蓮花生前我祈請

གུ་རུ་དམར་ནག་མེ་ཕྲེང་ལྷ་ཚོགས་ལ༔

咕如 瑪那 美稱 喇措喇

蓮師深紅火鬘力尊眾

ཕྱག་འཚལ་མཆོད་འབུལ་སྡིག་ལྟུང་སྙིང་ནས་བཤགས༔

香擦 秋布 底東 寧尼夏

頂禮供養由衷懺罪墮

ཞེ་སྡང་འཁྲུལ་བས་བསྐྱེད་པའི་སྡིག་སྒྲིབ་དག༔

謝當 初威 傑必 底知達

清淨瞋恨迷惑生起障

བསམ་པ་ལྷུན་གྱིས་འགྲུབ་པར་བྱིན་གྱིས་རློབས༔
桑巴 倫吉 珠巴 金吉洛
加持願望任運獲成就

སེམས་ཅན་སྒྱུ་ལུས་འཇིག་པའི་ནད་བྱུང་ནས༔
杏間 居路 吉必 內炯才
壞有情幻軀之病生起

མི་བཟོད་སྡུག་བསྔལ་ཆེན་པོས་ནོན་པའི་ཚེ༔
米娑 督阿 扎波 念巴那
難忍猛厲痛苦所害時

ཡིད་གཉིས་ཐེ་ཚོམ་མེད་པར་གསོལ་བ་འདེབས༔
伊尼 帖寸 美巴 娑哇迭
心無疑慮專一而祈請

ཨོ་རྒྱན་སྨན་གྱི་བླ་དང་དབྱེར་མེད་པས༔
鄔金 門吉 喇當 耶美必
鄔金與藥師佛無二別

ཚེ་ཟད་མ་ཡིན་བར་ཆད་ངེས་པར་སེལ༔
才謝 瑪音 巴妾 伊巴瑟
若非壽盡障礙必消除

ཨོ་རྒྱན་པདྨ་འབྱུང་གནས་ལ་གསོལ་བ་འདེབས༔

鄔金 貝瑪 炯內喇 娑哇迭

鄔金蓮花生前我祈請

ཀུ་རུ་སྨན་གྱི་བླ་མའི་ལྷ་ཚོགས་ལ༔

咕如 門吉 喇美 喇措喇

蓮師藥師佛之天尊眾

ཕྱག་འཚལ་མཆོད་འབུལ་སྡིག་ལྟུང་སྙིང་ནས་བཤགས༔

香擦 秋布 底東 寧尼夏

頂禮供養由衷懺罪墮

ལུས་སྲོག་གཅེས་འཛིན་འཛིན་པའི་སྒྲིབ་པ་དག༔

路娑 傑增 增必 知巴達

清淨珍愛身命執著障

བསམ་པ་ལྷུན་གྱིས་འགྲུབ་པར་བྱིན་གྱིས་རློབས༔

桑巴 倫吉 珠巴 金吉洛

加持願望任運獲成就

འབྱུང་བ་དགྲར་ལངས་ས་བཅུད་ཉམས་པའི་ཚེ༔

炯哇 扎朗 薩居 娘必才

五大相剋地精敗壞時

སེམས་ཅན་མུ་གེའི་ནད་ཀྱིས་གཟིར་པ་ན༔
杳間 慕給 內吉 席巴那
有情若為飢荒患所害
ཡིད་གཉིས་ཐེ་ཚོམ་མེད་པར་གསོལ་བ་འདེབས༔
伊尼 帖寸 美巴 娑哇迭
心無疑慮專一而祈請
ཨོ་རྒྱན་མཁའ་འགྲོ་ནོར་ལྷའི་ཚོགས་དང་བཅས༔
鄔金 門吉 喇當 耶美必
鄔金與諸空行財神眾
དབུལ་ཕོངས་བཀྲེས་སྐོམ་སེལ་བར་ཐེ་ཚོམ་མེད༔
威朋 齋宮 瑟哇 帖寸美
必定消除貧困與飢渴
ཨོ་རྒྱན་པདྨ་འབྱུང་གནས་ལ་གསོལ་བ་འདེབས༔
鄔金 貝瑪 炯內喇 娑哇迭
鄔金蓮花生前我祈請
གུ་རུ་ཛྭ་བ་སྡོམ་པའི་ལྷ་ཚོགས་ལ༔
咕如 扎哇 東必 喇措喇
蓮師財神總攝網尊眾

ཕྱག་འཚལ་མཆོད་འབུལ་སྡིག་ལྟུང་སྙིང་ནས་བཤགས༔

香擦 秋布 底東 寧尼夏

頂禮供養由衷懺罪墮

སེར་སྣ་འཛུག་ཀེག་དམ་པོའི་སྒྲིབ་པ་དག༔

瑟那 究給 當波 知巴達

清淨慳吝堅執緊縛障

བསམ་པ་ལྷུན་གྱིས་འགྲུབ་པར་བྱིན་གྱིས་རློབས༔

桑巴 倫吉 珠巴 金吉洛

加持願望任運獲成就

ལས་ཅན་འགྲོ་བའི་དོན་དུ་གཏེར་འདོན་ན༔

利間 卓威 敦督 迭敦那

具緣者為利生取藏時

དམ་ཚིག་ཟོལ་ཟོག་མེད་པའི་དཔའ་གདེང་གིས༔

當詞 娑娑 美必 巴登格

以無虛偽誓願之大勇

ཡིད་གཉིས་ཐེ་ཚོམ་མེད་པར་གསོལ་བ་འདེབས༔

伊尼 帖寸 美巴 娑哇迭

心無疑慮專一而祈請

ཨོ་རྒྱན་ཡི་དམ་ལྷ་དང་དབྱེར་མེད་པས༔

鄔金 伊當 喇當 耶美必

鄔金與本尊天無別故

ཕ་ནོར་བུ་ཡིས་ལོན་པར་ཐེ་ཚོམ་མེད༔

帕諾 布伊 倫巴 帖寸美

父財無疑可讓子取得

ཨོ་རྒྱན་པདྨ་འབྱུང་གནས་ལ་གསོལ་བ་འདེབས༔

鄔金 貝瑪 炯內喇 娑哇迭

鄔金蓮花生前我祈請

གུ་རུ་དཔལ་ཆེན་བཀའ་བརྒྱད་ལྷ་ཚོགས་ལ༔

咕如 巴欽 嘎傑 喇措喇

蓮師大勝八教天尊眾

ཕྱག་འཚལ་མཆོད་འབུལ་སྡིག་ལྟུང་སྙིང་ནས་བཤགས༔

香擦 秋布 底東 寧尼夏

頂禮供養由衷懺罪墮

གཏི་མུག་རྟག་འཛིན་ཨ་འཐས་སྒྲིབ་པ་དག༔

底慕 達珍 阿提 之巴達

清淨愚痴堅固常執障

བསམ་པ་ལྷུན་གྱིས་འགྲུབ་པར་བྱིན་གྱིས་རློབས༔
桑巴 倫吉 珠巴 金吉洛
加持願望任運獲成就
སྦས་ཡུལ་ནགས་རོང་དབེན་ས་སྙོགས་པའི་ཚེ༔
威優 那初 問薩 紐必才
尋覓祕境深林靜處時
ཁ་ཆར་བུ་ཡུག་འཚུབས་ཤིང་ལམ་འགགས་ན༔
卡洽 屋優 促香 朗嘎那
若暴風雨雪瀰漫阻道
ཡིད་གཉིས་ཐེ་ཚོམ་མེད་པར་གསོལ་བ་འདེབས༔
伊尼 帖寸 美巴 娑哇迭
心無疑慮專一而祈請
ཨོ་རྒྱན་གཞི་བདག་གཉན་པོའི་འཁོར་དང་བཅས༔
鄔金 席達 念波 寇吉勾
鄔金周繞威猛地祇眷
ཆོས་མཛད་ལམ་སྣ་འདྲེན་པར་ཐེ་ཚོམ་མེད༔
秋雜 浪那 珍巴 帖寸美
定可導入修行者正道

ཨོ་རྒྱན་པདྨ་འབྱུང་གནས་ལ་གསོལ་བ་འདེབས༔

鄔金 貝瑪 炯內喇 娑哇迭

鄔金蓮花生前我祈請

གུ་རུ་ཟིལ་གནོན་དྲག་རྩལ་ལྷ་ཚོགས་ལ༔

咕如 瑟諾 扎雜 喇措喇

蓮師威壓猛力天尊眾

ཕྱག་འཚལ་མཆོད་འབུལ་སྡིག་ལྟུང་སྙིང་ནས་བཤགས༔

香擦 秋布 底東 寧尼夏

頂禮供養由衷懺罪墮

འཁྲུལ་སྣང་བདེན་པར་ཞེན་པའི་སྒྲིབ་པ་དག༔

初能 滇巴 仙必 之巴達

清淨幻相堅固常執障

བསམ་པ་ལྷུན་གྱིས་འགྲུབ་པར་བྱིན་གྱིས་རློབས༔

桑巴 倫吉 珠巴 金吉洛

加持願望任運獲成就

སྟག་གཟིག་དོམ་དྲེད་དུག་སྦྲུལ་མཆེ་བ་ཅན༔

達席 東這 督珠 妾哇間

老虎豹熊毒蛇具牙者

འབྲོག་ཆེན་འཇིགས་པའི་འཕྲང་ལ་འགྲིམས་པའི་ཚེ༔

卓欽 吉必 昌拉 珍必才

曠野可怕狹道漫游時

ཡིད་གཉིས་ཐེ་ཚོམ་མེད་པར་གསོལ་བ་འདེབས༔

伊尼 帖寸 美巴 娑哇迭

心無疑慮專一而祈請

ཨོ་རྒྱན་དཔའ་བོ་གིང་དང་སྲུང་མར་བཅས༔

鄔金 巴沃 岡當 松瑪居

鄔金勇父剛神護法眾

གདུག་པའི་སེམས་ཅན་སྐྲོད་པར་ཐེ་ཚོམ་མེད༔

督必 杏間 珠巴 帖寸美

必可驅逐惡毒之有情

ཨོ་རྒྱན་པདྨ་འབྱུང་གནས་ལ་གསོལ་བ་འདེབས༔

鄔金 貝瑪 炯內喇 娑哇迭

鄔金蓮花生前我祈請

གུ་རུ་སེངྒེ་སྒྲ་སྒྲོགས་ལྷ་ཚོགས་ལ༔

咕如 僧給 扎卓 喇措喇

蓮師獅子吼之天尊眾

ཕྱག་འཚལ་མཆོད་འབུལ་སྡིག་ལྟུང་སྙིང་ནས་བཤགས༔
香擦 秋布 底東 寧尼夏
頂禮供養由衷懺罪墮
འཕོ་བཅས་རྟོག་པས་འཁྲུལ་པའི་སྒྲིབ་པ་དག༔
頗傑 多必 強必 知巴達
清淨遷移妄念漂泊障
བསམ་པ་ལྷུན་གྱིས་འགྲུབ་པར་བྱིན་གྱིས་རློབས༔
桑巴 倫吉 珠巴 金吉洛
加持願望任運獲成就
ས་ཆུ་མེ་རླུང་འབྱུང་བའི་བར་ཆད་ཀྱིས༔
薩秋 美龍 炯威 巴妾吉
地水火風大種災障起
སྒྱུ་ལུས་ཉེན་ཅིང་འཇིག་པའི་དུས་བྱུང་ཚེ༔
居路 念將 吉必 督炯才
幻軀受害瀕危之時期
ཡིད་གཉིས་ཐེ་ཚོམ་མེད་པར་གསོལ་བ་འདེབས༔
伊尼 帖寸 美巴 娑哇迭
心無疑慮專一而祈請

ཨོ་རྒྱན་འབྱུང་བ་བཞི་ཡི་ལྷ་མོར་བཅས༔

鄔金 炯哇 席伊 喇慕傑

鄔金以及四大之佛母

འབྱུང་བ་རང་སར་ཞི་བར་ཐེ་ཚོམ་མེད༔

炯哇 讓薩 席哇 帖寸美

必將大種平息於當下

ཨོ་རྒྱན་པདྨ་འབྱུང་གནས་ལ་གསོལ་བ་འདེབས༔

鄔金 貝瑪 炯內喇 娑哇迭

鄔金蓮花生前我祈請

ཀུ་རུ་པདྨ་བཛྲ་ལྷ་ཚོགས་ལ༔

咕如 貝瑪 班雜 喇措喇

蓮師蓮花金剛天尊眾

ཕྱག་འཚལ་མཆོད་འབུལ་སྡིག་ལྟུང་སྙིང་ནས་བཤགས༔

香擦 秋布 底東 寧尼夏

頂禮供養由衷懺罪墮

རྩ་རླུང་ཐིག་ལེའི་བག་ཆགས་སྒྲིབ་པ་དག༔

雜龍 提列 哇洽 知巴達

清淨脈風明點習氣障

བསམ་པ་ལྷུན་གྱིས་འགྲུབ་པར་བྱིན་གྱིས་རློབས༔

桑巴 倫吉 珠巴 金吉洛

加持願望任運獲成就

ལམ་འཕྲང་འཇིགས་པའི་འཕྲང་ལ་འགྲིམས་པའི་ཚེ༔

朗昌 吉必 昌拉 正威才

行經恐怖隘道狹谷時

བསད་ཁྱེར་ཇག་པ་ཆོམ་པོས་ཉེན་པ་ན༔

賽妾 迦巴 瓊布 念巴那

若為殺劫盜匪所迫害

ཡིད་གཉིས་ཐེ་ཚོམ་མེད་པར་གསོལ་བ་འདེབས༔

伊尼 帖寸 美巴 娑哇迭

心無疑慮專一而祈請

ཨོ་རྒྱན་ཕྱག་རྒྱ་བཞི་ཡི་དགོངས་པར་ལྡན༔

鄔金 洽迦 席伊 貢巴滇

鄔金具有四手印密意

ཙོ་ར་མི་རྒོད་ཇམ་སེམས་བརླག་པར་བྱེད༔

佐日 米故 安杏 喇巴謝

摧毀盜賊野人之貪狠

ཨོ་རྒྱན་པདྨ་འབྱུང་གནས་ལ་གསོལ་བ་འདེབས༔
鄔金 貝瑪 炯內喇 娑哇迭
鄔金蓮花生前我祈請
གུ་རུ་རྟ་མཆོག་རོལ་བའི་ལྷ་ཚོགས་ལ༔
咕如 達秋 若威 喇措喇
蓮師馬頭游戲天尊眾
ཕྱག་འཚལ་མཆོད་འབུལ་སྡིག་ལྟུང་སྙིང་ནས་བཤགས༔
香擦 秋布 底東 寧尼夏
頂禮供養由衷懺罪墮
ཚོགས་དྲུག་ཡུལ་ལ་ཞེན་པའི་སྒྲིབ་པ་དག༔
措珠 優喇 仙必 知巴達
清淨六識聚境耽著障
བསམ་པ་ལྷུན་གྱིས་འགྲུབ་པར་བྱིན་གྱིས་རློབས༔
桑巴 倫吉 珠巴 金吉洛
加持願望任運獲成就
གང་ཞིག་གཤེད་མའི་དམག་གིས་མཐའ་བསྐོར་ནས༔
岡席 謝美 瑪吉 他勾尼
被任何殺奪軍眾圍困

མཚོན་ཆ་རྣོན་པོས་འདེབས་ཤིང་ཉེན་པ་ན༔
寸洽 諾波 迭香 念巴那
以利兵器攻擊迫害時
ཡིད་གཉིས་ཐེ་ཚོམ་མེད་པར་གསོལ་བ་འདེབས༔
伊尼 帖寸 美巴 娑哇迭
心無疑慮專一而祈請
ཨོ་རྒྱན་རྡོ་རྗེའི་གུར་དང་ལྡན་པ་ཡིས༔
鄔金 多傑 故當 滇巴伊
鄔金其具金剛之帳幕
གཤེད་མ་དྲེད་ཅིང་མཚོན་ཆ་འཐོར་བར་འགྱུར༔
謝瑪 智將 寸洽 透哇究
定令殺手驚懼兵器脫
ཨོ་རྒྱན་པདྨ་འབྱུང་གནས་ལ་གསོལ་བ་འདེབས༔
鄔金 貝瑪 炯內喇 娑哇迭
鄔金蓮花生前我祈請
གུ་རུ་རྡོ་རྗེ་གྲོ་ལོད་ལྷ་ཚོགས་ལ༔
咕如 多傑 卓洛 喇措喇
蓮師怖畏金剛天尊眾

ཕྱག་འཚལ་མཆོད་འབུལ་སྡིག་ལྟུང་སྙིང་ནས་བཤགས༔

香擦 秋布 底東 寧尼夏

頂禮供養由衷懺罪墮

ཉོན་མོངས་རང་ཁར་སྐྱུད་པའི་སྒྲིབ་པ་དག༔

紐夢 讓卡 傑必 知巴達

清淨煩惱直接行使障

བསམ་པ་ལྷུན་གྱིས་འགྲུབ་པར་བྱིན་གྱིས་རློབས༔

桑巴 倫吉 珠巴 金吉洛

加持願望任運獲成就

ནམ་ཞིག་ཚེ་ཟད་འཆི་བའི་དུས་བྱུང་ཚེ༔

南席 才塞 企威 督炯才

一旦壽盡死期來臨時

གནད་གཅོད་སྡུག་བསྔལ་དྲག་པོས་ཉེན་པ་ན༔

內究 督阿 扎波 念巴那

若為強烈病痛苦所逼

ཡིད་གཉིས་ཐེ་ཚོམ་མེད་པར་གསོལ་བ་ཐོབ༔

伊尼 帖寸 美巴 娑哇迭

心無疑慮專一而祈請

ཨོ་རྒྱན་སྣང་བ་མཐའ་ཡས་སྤྲུལ་བ་སྟེ༔

鄔金 能哇 他伊 珠哇迭

鄔金為無量光之化現

བདེ་བ་ཅན་གྱི་ཞིང་དུ་ངེས་པར་སྐྱེ༔

迭哇 間吉 香督 伊巴傑

定令往生極樂之淨土

ཨོ་རྒྱན་པདྨ་འབྱུང་གནས་ལ་གསོལ་བ་འདེབས༔

鄔金 貝瑪 炯內喇 娑哇迭

鄔金蓮花生前我祈請

ཀུ་རུ་སྤྱན་རས་གཟིགས་དབང་ལྷ་ཚོགས་ལ༔

咕如 間熱 席旺 喇措喇

蓮師觀音自在天尊眾

ཕྱག་འཚལ་མཆོད་འབུལ་སྡིག་ལྟུང་སྙིང་ནས་བཤགས༔

香擦 秋布 底東 寧尼夏

頂禮供養由衷懺罪墮

རླུང་སེམས་དབང་མེད་འཕོ་བའི་སྒྲིབ་པ་དག༔

龍杳 旺美 頗威 知巴達

清淨風心無主遷移障

བསམ་པ་ལྷུན་གྱིས་འགྲུབ་པར་བྱིན་གྱིས་རློབས༔
桑巴 倫吉 珠巴 金吉洛
加持願望任運獲成就
སྒྱུ་ལུས་གཡར་པོ་ཞིག་པའི་བར་དོ་རུ༔
居路 雅波 學必 哇多如
借用幻軀既壞中陰中
འཁྲུལ་སྣང་ཉིད་འཁྲུལ་ཆེན་པོས་ཉེན་པ་ན༔
初能 寧初 督阿 念巴那
為幻象幻中幻苦所逼
ཡིད་གཉིས་ཐེ་ཚོམ་མེད་པར་གསོལ་བ་འདེབས༔
伊尼 帖寸 美巴 娑哇迭
心無疑慮專一而祈請
ཨོ་རྒྱན་དུས་གསུམ་མཁྱེན་པའི་ཐུགས་རྗེ་ཡིས༔
鄔金 的僧 欽必 圖傑伊
鄔金以其知三世悲心
འཁྲུལ་སྣང་རང་གྲོལ་སྟོན་པར་ཐེ་ཚོམ་མེད༔
初能 讓薩 卓哇 帖寸美
定令幻象當下自解脫

ཨོ་རྒྱན་པདྨ་འབྱུང་གནས་ལ་གསོལ་བ་འདེབས༔

鄔金 貝瑪 炯內喇 娑哇迭

鄔金蓮花生前我祈請

ཀུ་རུ་སྣང་བ་མཐའ་ཡས་ལྷ་ཚོགས་ལ༔

咕如 能哇 他伊 喇措喇

蓮師無量光佛天尊眾

ཕྱག་འཚལ་མཆོད་འབུལ་སྡིག་ལྟུང་སྙིང་ནས་བཤགས༔

香擦 秋布 底東 寧尼夏

頂禮供養由衷懺罪墮

རྨི་ལམ་འཁྲུལ་བར་ཞེན་པའི་སྒྲིབ་པ་དག༔

米朗 初哇 仙必 知巴達

清淨執著夢幻之障礙

བསམ་པ་ལྷུན་གྱིས་འགྲུབ་པར་བྱིན་གྱིས་རློབས༔

桑巴 倫吉 珠巴 金吉洛

加持願望任運獲成就

གཞན་ཡང་ལས་དང་རྐྱེན་གྱིས་དབང་གྱུར་ཏེ༔

仙樣 利當 間吉 旺究迭

復因業與緣之力所致

འཁྲུལ་སྣང་དངོས་པོར་ཞེན་ཅིང་སྡུག་བསྔལ་ན༔

初能 屋波 仙將 督阿那

執幻為實且生痛苦時

ཡིད་གཉིས་ཐེ་ཚོམ་མེད་པར་གསོལ་བ་འདེབས༔

伊尼 帖寸 美巴 娑哇迭

心無疑慮專一而祈請

ཨོ་རྒྱན་བདེ་ཆེན་རྒྱལ་པོའི་ངོ་བོ་སྟེ༔

鄔金 迭欽 迦波 喔沃迭

鄔金為大樂王之體性

འཁྲུལ་སྣང་སྡུག་བསྔལ་རྩད་ནས་གཞིག་པར་བྱེད༔

初能 督阿 雜尼 席巴謝

足令迷幻痛苦連根除

ཨོ་རྒྱན་པདྨ་འབྱུང་གནས་ལ་གསོལ་བ་འདེབས༔

鄔金 貝瑪 炯內喇 娑哇迭

鄔金蓮花生前我祈請

གུ་རུ་ཀུན་ཏུ་བཟང་པོའི་ལྷ་ཚོགས་ལ༔

咕如 根督 桑波 喇措喇

蓮師普賢如來天尊眾

ཕྱག་འཚལ་མཆོད་འབུལ་སྡིག་ལྟུང་སྙིང་ནས་བཤགས༔

香擦 秋布 底東 寧尼夏

頂禮供養由衷懺罪墮

དངོས་ཞེན་འཛིན་པ་དམ་པོའི་སྒྲིབ་པ་དག༔

屋仙 珍巴 當波 知巴達

清淨貪著實有堅固障

བསམ་པ་ལྷུན་གྱིས་འགྲུབ་པར་བྱིན་གྱིས་རློབས༔

桑巴 倫吉 珠巴 金吉洛

加持願望任運獲成就

འགྲོ་དྲུག་སྡུག་བསྔལ་ཆེན་པོས་ཉེན་པ་དང་༔

卓珠 督阿 欽波 念巴當

若六道眾生為大苦逼

ཁྱད་པར་བདག་སོགས་འགྲོ་བ་སྡུག་བསྔལ་ན༔

洽巴 達娑 卓哇 督阿那

尤其吾等眾生痛苦時

དད་གུས་མོས་པའི་གདུང་ཤུགས་དྲག་པོ་ཡིས༔

迭故 慕必 東修 扎波伊

當以極勝解敬信渴求

ཡིད་གཉིས་ཐེ་ཚོམ་མེད་པར་གསོལ་བ་འདེབས༔

伊尼 帖寸 美巴 娑哇迭

心無疑慮專一而祈請

ཨོ་རྒྱན་ཐུགས་རྗེས་འཕོ་འགྱུར་མེད་པར་གཟིགས༔

鄔金 圖傑 頗究 美巴席

鄔金大悲無變永垂視

ཨོ་རྒྱན་པདྨ་འབྱུང་གནས་ལ་གསོལ་བ་འདེབས༔

鄔金 貝瑪 炯內喇 娑哇迭

鄔金蓮花生前我祈請

གུ་རུ་བདེ་བ་ཆེན་པོའི་ལྷ་ཚོགས་ལ༔

咕如 迭哇 欽波 喇措喇

上師大樂蓮師天尊眾

ཕྱག་འཚལ་མཆོད་འབུལ་སྡིག་ལྟུང་སྙིང་ནས་བཤགས༔

香擦 秋布 底東 寧尼夏

頂禮供養由衷懺罪墮

བསམ་པ་ལྷུན་གྱིས་འགྲུབ་པར་བྱིན་གྱིས་རློབས༔

桑巴 倫吉 珠巴 金吉洛

加持願望任運獲成就

ཨིཐིཿ ས་མ་ཡཿ

阿特　薩瑪雅

ལྷ་ཚོགས་རྣམས་ཀྱི་སྐུ་ལས་འོད་ཟེར་བདུད་རྩིའི་རང་བཞིན་ཅན་བྱུང༔ རང་གི་མ་དག་པའི་ཕུང་ཁམས་ལྦུ་བ་ཆུར་ཞི་བ་ལྟར་དག༔ ཡང་དག་པའི་ལྟ་བའི་ཀློང་དུ་སྡིག་སྒྲིབ་བག་ཆགས་ཐམས་ཅད་མིང་མེད་གཞི་གྲོལ་ཆེན་པོར་སངས་ཀྱིས་སོང་བར་དམིགས་ལ༔

喇措南吉 故利 沃謝督資 讓欣間兄 讓格瑪達必 朋康 必哇 秋席哇達 樣達必 達威龍督 底之 哇洽 湯傑 明美 席卓欽波 桑吉 松哇米喇

觀想天尊眾之身化光芒，具足甘露之自性。自之不淨蘊界猶如水泡消失於水般而清淨。正等之見地界中，無有一切罪障習氣之名，趣入廣大基解而清淨。

མཉམ་པར་འཇོག༔ དེས་ཐོག་མེད་བསགས་པའི་ལས་ཉོན་བག་ཆག་མ་ལུས་པ་དག་ཅིང་རྒྱལ་བ་སྐུ་གསུམ་གྱི་ཡེ་ཤེས་འཆར་བསླུ་བ་མེད་པའི་ཐ་ཚིག་གོ༔ རྡོ་རྗེ་ཚེ་དབང་ནོར་བུའི་གཏེར་སྐལ་ལོ༔

入於定中。如是無餘清淨無始所積之業惱習氣，顯現如來三身之智慧，乃無欺誑之誓句也。多傑才旺諾布之有緣伏藏。

---

8 勝愛俱慧上師：舊譯愛慧上師。

༄༅། །རྩ་གསུམ་རབ་འབྱམས་ཀྱི་ཚོགས་མཆོད་ཚོགས་གཉིས་མྱུར་རྫོགས་ཞེས་བྱ་བ་བཞུགས་སོ། །

三根本廣大薈供

〈迅速圓滿二資糧〉

ན་མོ་མཧཱ་མུ་དྲ་ཡ།

南無　瑪哈幕扎雅

རྩ་གསུམ་རབ་འབྱམས་ལ་སྦྱོར་ཚོགས་པའི་ཚོགས་མཆོད་བྱ་བ་ལ། ཐོག་མར་ཤ་ལྔ་བདུད་རྩི་ལྔའི་ཕབ་རྒྱུན་ཁོངས་དག་གི་རིལ་བུ་ཐོབ་ན་བདུད་རྩིར་གཏམ། ཤ་ཆང་ལ་སོགས་པའི་རྫས་མེད་མི་རུང་ཡང་། ཨོ་རྒྱན་ཆེན་པོས། རྩི་ཤིང་དམར་པོ་འབྱུང་བའི་ཁྲག་ཐམས་ཅད་དག་པ་དབང་གི་རྫས། །ཞེས་གསུངས་པ་ལྟར་དམར་བ་ཐམས་ཅད་ཤ་དང་གཤེར་བ་ཐམས་ཅད་ཁྲག་ཏུ་དམིགས་པས་འགྲུབ་ཕྱིར་ཆེད་དུ་བསད་པའི་ཤ་སོགས་རྟོགས་པ་མཆོག་ལྡན་མིན་ན་སྤང་ནས་སྡིག་མེད་ཆོས་དང་མཐུན་པའི་ལོངས་སྤྱོད་འདུ་བར་བྱས་ཏེ། རྫས་རྣམས་ལ་བདུད་རྩི་གཏོར་ཏེ།

作三根本廣大加行之薈供，首先若有正派相傳之五肉五甘露母丸，將其放於甘露器內。雖說不可沒有酒肉等材料，但鄔金大師云：“四大血即紅草本，一切清淨懷業物。”如頌云。所有紅色物觀為肉與濕潤流質觀為血，若非證悟者應捨棄為此而宰殺之肉，聚集無惡如法之受用後，諸物上灑甘露。

རང་ཉིད་དཀྱིལ་འཁོར་གཙོ་བོའི་ཐུགས་ཀ་ནས། །
讓尼 吉寇 娑沃 圖嘎尼
自身壇城主尊之心間
རཾ་ཡཾ་ཁཾ་འཕྲོས་མེ་རླུང་ཆུར་གྱུར་པས། །
讓樣 康初 美龍 去究必
讓樣康放射成火風水
དངོས་འཛིན་ཉེས་སྐྱོན་ཐམས་ཅད་བསྲེག་གཏོར་བཀྲུས། །
屋珍 涅涓 湯傑 之多珠
實質罪過一切焚灑濯
རླུང་མེ་ཐོད་པའི་སྒྱེད་པུར་ཨ་ཡིག་ལས། །
龍美 圖必 傑布 阿伊利
風火三角顱灶阿字中
བྱུང་བའི་ཐོད་པ་ཡངས་ཤིང་རྒྱ་ཆེའི་ནང་། །
兄威 圖巴 樣香 家切能
所生廣大寬闊顱之內
ཤ་ལྔ་བདུད་རྩིར་ས་བོན་བཅུ་ཡིས་མཚན། །
夏阿 督則 薩問 居伊參
五肉甘露種字十表相

རླུང་གཡོས་མེ་སྦར་རྫས་ཁོལ་རླངས་པ་ཡིས། །

龍優 美巴 資寇 浪巴伊

風吹火焚沸騰之水氣

འཁོར་འདས་བདུད་རྩིའི་དྭངས་མ་ཞུ་བའི་རྒྱུན། །

寇迭 督則 當瑪 修威涓

輪涅甘露精華溶為流

འདྲེས་པ་ཟག་མེད་འདོད་ཡོན་བདུད་རྩིར་གྱུར། །

之巴 薩美 督雲 督則究

混和成無漏妙欲甘露

ཨོཾ་ཨཱཿཧཱུྃཿཧ་ཧོ་ཧྲཱིཿ

嗡阿吽 哈吙啥

བྱིན་གྱིས་རླབས་ལ།

加持乃

（事業師灑淨所有供品，爾後燒香供。）

རང་གི་ཐུགས་ཀའི་འོད་ཀྱིས་མདུན་གྱི་མཁར། །

讓格 圖給 沃吉 敦吉卡

自身心間放光前虛空

བླ་མ་ཡི་དམ་མཁའ་འགྲོ་ཆོས་སྐྱོང་ཚོགས། །

喇嘛 伊當 康卓 卻仲措

上師本尊空行護法眾

སྤྲིན་ཕུང་འཐིབ་པ་བཞིན་དུ་སྤྱན་དྲངས་ནས། །

珍朋 特巴 欣督 間章尼

猶如濃雲簇擁迎請至

ཚོགས་ཞིང་རྣམས་དང་དབྱེར་མེད་བཞུགས་པར་གྱུར། །

措香 南當 耶美 修巴究

與依境眾無別祈安住

ཨོཾ་བཛྲ་ས་མ་ཡ་ཛཿཧཱུྃ་བཾ་ཧོཿ

嗡 班雜 薩瑪雅 雜吽邦吙

དེ་ནས་ཕུད་ཆ་བཞིར་བགོས་ལ། དང་པོ་མཆོད་པ་ནི།

復次，將獻新分四份，首先供養

གཟུགས་སྒྲ་དྲི་རོ་རེག་ལྡན་པའི། །

蘇札 之若 熱滇必

具足色聲香味觸

འདོད་ཡོན་ཚོགས་ཀྱི་མཆོད་པ་འདི། །

督雲 措吉 卻巴底

此等妙欲諸供養

གུས་པའི་བློ་ཡིས་འབུལ་ལེགས་ན། །

故必 洛伊 布勒那

以恭敬心善獻供

དགྱེས་པའི་གར་གྱིས་བཞེས་སུ་གསོལ། །

傑必 嘎吉 謝瑟娑

祈以歡喜舞享用

ག་ཎ་ཙཀ་པཱུ་ཙ་ཁ་ཧི༔

嘎那雜札 布雜卡訶

（第一份供於壇城。若加念薈供簡軌等作千供或萬供，於此處開始。）

བར་པ་བཤགས་པ་ནི།

中間懺悔

ཐོག་མེད་དུས་ནས་ད་ལྟའི་བར། །

透美 督尼 達迭哇

無始以來至於今

སྒོ་གསུམ་མི་ཤེས་བག་མེད་པས། །

荀僧 米席 哇美必

三門無知而放逸

ཉམས་ཆགས་འགལ་འཁྲུལ་ཅི་མཆིས་པ། །

娘洽 嘎初 吉企巴

違誓顛倒諸過失

དེ་དག་ཐམས་ཅད་བཤགས་པར་བགྱི། །

迭達 湯傑 夏巴吉

此諸一切作懺悔

（第二份供品以右手轉繞三圈，供於壇城）

ཡིག་བརྒྱ་ཡང་བཟླ།

復誦百字明

（事業師頂禮上師三次）

ཨོཾ་བཛྲ་སཏྭ་ས་མ་ཡཱ། མ་ནུ་པ་ལ་ཡཱ། བཛྲ་སཏྭ་ཏྭེ་ནོ་པ། ཏིཥྛ་དྲི་ཌྷོ་མེ་བྷ་ཝ། སུ་ཏོ་ཥྱོ་མེ་བྷ་ཝ། སུ་པོ་ཥྱོ་མེ་བྷ་ཝ། ཨ་ནུ་རཀྟོ་མེ་བྷ་ཝ། སརྦ་སིདྡྷིམྨེ་པྲ་ཡཙྪ། སརྦ་ཀརྨ་སུ་ཙ་མེ་ཙིཏྟཾ་ཤྲི་ཡཾ་ཀུ་རུ་ཧཱུྃ། ཧ་ཧ་ཧ་ཧ་ཧོ་བྷ་ག་ཝན། སརྦ་ཏ་ཐཱ་ག་ཏ། བཛྲ་མ་མེ་མུཉྩ། བཛྲི་བྷ་ཝ་མ་ཧཱ་ས་མ་ཡ་སཏྭ་ཨཱཿ

嗡　班雜薩埵薩瑪雅　瑪努巴喇雅　班雜薩埵迭諾巴　底察智卓美巴哇　瑟多卡優美巴哇　瑟波卡優美巴哇　阿努熱多美巴哇　薩哇悉地美扎雅擦　薩哇嘎瑪瑟雜美　吉當室利樣咕如吽　哈哈哈哈吙 巴嘎問　薩哇達他嘎達 班雜瑪美慕雜　班則巴哇 瑪哈薩瑪雅 薩埵阿

ཐ་མ་བསྒྲལ་བསྔབས་ནི། ཆ་གསུམ་པའི་འདོད་ཡོན་ལྷ་མོ་ཧཱུྃ༔ ཞེས་རང་ལ་བསྡུ།

最後誅供，第三份妙欲天女化成吽字，融入自身

འགུགས་པ་བསྡུས་པ་ནི།

勾召簡文

ཆུ་སྟོར་ཀྱིས་བྲན་ལ།

灑淨水

（寶瓶水及薈供酒等加持之甘露不得使用。
供品除了葷類外，不可供甜食等。）

ཨེ་ཡི་ཛྲ་ལ་རི།

欸樣佐喇讓

ཨཿལས་བྷནྡྷ་འབར་བ་ཡངས་ཤིང་རྒྱ་ཆེ་བའི་ནང་དུ། ཞིང་བཅུ་ཚང་བའི་བསྟན་དགྲ་དམ་ཉམས་རྒྱལ་དགོང་དམ་སྲི་མོ་འདྲེ། དགྲ་ཇག་རྐུན་གསུམ་ཐམས་ཅད་གསལ་བར་གྱུར།

阿利 本達巴哇 央相迦切威能德 相居倉必 滇札當娘迦貢 當熾嫫智 札迦滾僧 湯傑 薩哇居

ཨཿ（阿）化廣大顱器內，明觀一切十逆怨敵、教法之敵、壞滅三昧耶者、魔王部多、戒敵魔女，敵盜賊三者。

ན་མོ་བླ་མ་མཆོག་གསུམ་ཡི་དམ་དཀྱིལ་འཁོར་ལྷ༔

南無 喇嘛 秋僧 伊當 吉寇喇

南無 上師三寶本尊壇城天

མཁའ་འགྲོ་དམ་ཅན་བདེན་པའི་ནུས་མཐུ་ཡིས༔

康卓 當間 滇必 努圖伊

空行護法真諦威力故

གནོད་བྱེད་རྒྱལ་གདོན་དགྲ་ཀུན་ཇག་གསུམ་གྱིས༔

諾謝 家敦 扎根 家僧吉

能害魔王敵盜賊三者

བླ་སྲོག་རྣམ་ཤེས་ཚོགས་རྫས་འདི་ལ་ཁུག༔

喇娑 南席 措則 底喇庫

命魂神識召引入供品

ལན་མང་དུ་བཛོད་དེ།

多念後。

ནྲྀ་ཏྲི་བཛྲ་ཨངྐུ་ཤ་ཛ༔ ཛ༔ཧཱུྃ༔བཾ་ཧོ༔

呢這 班雜 昂故 夏雜 雜吽邦吙

བསྒྲལ་བྱ་བསྡིམ་ལ།

融合所誅

ཧཱུྃ༔ ང་ནི་ཟ་བྱེད་ཆེན་པོ་སྟེ། །

吽 阿尼 薩席 欽波迭

吽 吾為偉大能食者

ཁམས་གསུམ་མ་ལུས་བསྒྲལ་བ་དང་། །

康僧 瑪路 扎哇當

誅渡三界盡無遺

གདུལ་དཀའ་མ་ལུས་འདུལ་བའི་ཕྱིར། །

督嘎 瑪路 督威企

無餘調伏難調故

ཤ་རུས་ལ་སོགས་བཟའ་བར་བྱ། །

夏如 喇娑 薩哇夏

肉骨等等作享用

མཱ་ར་ཡ་ཕཊ༔

瑪日雅呸

ཨོཾ་བཛྲ་མ་ཧཱ་ཀྲོ་ཏ་པདྨ་ཀྲོ་ཏི་ཤྭ་རི་བཛྲ་ཀཱི་ལི་ཀཱི་ལ་ཡ་མ་ཧཱ་ཡཀྵ་ཀཱ་ལ་རཱུ་པ་ཀརྨ་རི་རི་ཛྭ་ལ་རི་ཧཱུྃ་ཕཊ༔

嗡 班雜 瑪哈卓達 貝瑪卓底 修日 班雜格勒格喇雅 瑪哈雅洽 嘎喇如巴 嘎瑪讓讓 佐喇讓吽呸

ཞེས་དྭངས་མ་ཡེ་ཤེས་ཀྱི་འཁོར་ལོར་སྦར་ལ། སྙིགས་མ་དུམ་བུར་གཏུབ་ཅིང་བདུད་རྩིར་སྦར་ཏེ།

如此點燃清瑩智慧之輪，將濁垢切成碎末並燃起甘露。

མ་ཧཱ་སཾ་ས་རཀྵ་ཀཾ་ནི་རི་ཏི་ཨ་མྲི་ཏ་ཁཱ་ཧི༔

瑪哈芒薩 日達岡尼 日底 阿米爾達 卡訶

ཞེས་བསྟབ་པོ།

如此呈獻。

དེ་ནས་རོལ་བ་ནི། རང་ལུས་ལྷའི་དཀྱིལ་འཁོར་དུ་གསལ་ལ། གཏུམ་མོ་སྦར་ཞིང་ཚོགས་རྫས་དང་སྤྱི་བོའི་ཧཾ་ཡིག་ཞུ་བའི་བདུད་རྩི་དཀར་དམར་གྱིས་རྒྱལ་བ་རབ་འབྱམས་ཀྱི་དཀྱིལ་འཁོར་མཉེས་ཤིང་བདེ་སྟོང་ལྷན་སྐྱེས་ཀྱི་ཡེ་ཤེས་རྩོལ་མེད་དུ་ཤར་བའི་དབྱིངས་སུ་མཉམ་པར་བཞག་ནས།

復次受用乃，自身顯為天尊之壇城，臍輪火燃燒而薈供品與梵穴杭字溶化之紅白甘露，使勝者浩瀚之壇城歡喜，且無勤生起樂空俱生之智慧，於此界中安住後

ལས་སློབ་ཀྱིས།

事業師誦

（若唱薈供歌於此加入。
上師之份，事業師右手拿供品，左手拿飲料，至上師前誦）

ཧོ། བླ་མ་དཔའ་བོ་ཆེན་པོ་དགོངས་སུ་གསོལ། །

吙 喇嘛 巴沃 欽波 宮瑟娑

吙 上師勇父垂攝受

འདིར་ནི་ཆོས་རྣམ་བཟང་པོར་ལྟོས། །

底尼 卻南 桑波督

於此觀待諸善法

འདུས་པ་རྣམས་ལ་ཐེ་ཚོམ་མེད། །

督巴 南喇 帖寸美

所集諸等無懷疑

བྲམ་ཟེ་ཁྱི་དང་གདོལ་བ་ཕག

章謝 企當 多哇帕

梵志犬豕併賤民

རང་བཞིན་གཅིག་ཏུ་དགོངས་ཏེ་རོལ། །

讓欣 吉督 宮迭若

自性本一觀而享

བླ་མས།
上師誦

ཧོ། བདེ་བར་གཤེགས་པ་ཆོས་ཀྱི་སྐུ། །
吙 迭哇 謝巴 秋吉故
吙 如來善逝之法身
འདོད་ཆགས་ལ་སོགས་དྲི་མ་སྤངས། །
督洽 喇娑 之瑪邦
斷除貪等諸垢染
གཟུང་འཛིན་རྣམ་པར་བྲལ་བ་ཡི། །
松珍 南巴 扎哇伊
遠離能所之二執
དེ་བཞིན་ཉིད་ལ་བདག་ཕྱག་འཚལ། །
迭欣 尼拉 達洽擦
真如體性我頂禮
ཨ་ལ་ལ་ཧོ།
阿喇喇吙

ཞེས་ཐབས་ཤེས་མཉམ་སྦྱོར་གྱི་རྒྱ་བཅས་བླངས་ལ། །
如此以方便智慧雙運之手印拿取。

ཧོ་བདག་ལུས་ཕུང་ཁམས་སྐྱེ་མཆེད་ནི། །
吙 達路 朋康 傑妾尼
吙 自身蘊界生處者
གདན་གསུམ་ཚང་བའི་ངོ་བོ་སྟེ། །
滇僧 倉必 喔沃迭
圓滿三座體性中
དམ་པ་རིགས་བརྒྱའི་དཀྱིལ་འཁོར་ལྷ། །
當巴 日傑 吉寇喇
聖者百部壇城天
འགུལ་སྐྱོད་ཐམས་ཅད་བདེ་བ་ཆེ། །
故究 湯傑 迭哇妾
一切動行皆大樂
རྡོ་རྗེའི་དམ་ཚིག་བླ་ན་མེད། །
多傑 當次 喇那美
無上金剛三昧耶
བྱང་ཆུབ་སེམས་ཀྱི་སྤྲིན་ཆེན་པོར། །
香秋 杳吉 珍千波
菩提心之廣大雲

གཉིས་མེད་མཉམ་པའི་ངང་དུ་རོལ། །

尼美 娘必 昂督若

無二平等中享用

རྣལ་འབྱོར་ལམ་གྱི་ཚོགས་རྫོགས་ཤིང་། །

南究 浪吉 措佐香

瑜伽道之資糧圓

ཟས་ཀྱི་སྒྲིབ་པ་མི་འབྱུང་བར། །

席吉 之巴 米炯哇

飲食諸障令不生

གཏན་པ་མེད་པའི་སྦྱིན་བདག་ཀྱང་། །

當巴 美必 珍達將

施無遮食之檀越

ཐེག་ཆེན་འབྲས་བུ་ཐོབ་པར་ཤོག །

帖欽 之屋 透巴修

同願獲證大乘果

ཞེས་རོལ་ལ།

如此享用

（將供品平均分給大眾。初十先分供食、廿五先分甘露，顱器窄處面向對方、寬處朝向自己。）

སྨོན་ལམ་ནི།

祈願文

ཧེ་རུ་ཀ་དཔལ་དཀྱིལ་འཁོར་དུ། །
黑如 嘎巴 吉寇督
吉祥明王壇城中
ཚོག་ཀྱིས་མཆོད་པ་ཕུལ་བ་ཡིས། །
措吉 秋巴 普哇伊
呈獻薈供諸供物
བདག་གཞན་འགྲོ་བ་མ་ལུས་པ། །
達仙 卓哇 瑪路巴
自他眾生盡無餘
དཀྱིལ་འཁོར་གཅིག་ཏུ་འགྲུབ་པར་ཤོག །
吉寇 吉督 珠巴修
同一壇城願成就

ཞེས་སྨོན་ལམ་བཏབ།
如是祈願。

གཙང་ལྷག་དང་བཙོག་ལྷག་ཆ་བཞི་བཅས་བསྲེས་ལ།

混合四份淨不淨餘供

（原切下之餘供朵瑪加上供品，再由末座之大眾起收至上席之微少供品，左手捧餘供、右手持淨水，至上師前請灑淨，若為夜間，餘供朵瑪上定需點香。）

ཨོཾ་ཨཱཿཧཱུྃཿཧ་ཧོ་ཧྲཱིཿ

嗡阿吽 哈吙啥

འབར་བའི་ཕྱག་རྒྱ་བཅས་དམ་ཚིག་གི་ཁ་ཟླ་བཏབ་ཅིང་བྱིན་གྱིས་བརླབས་ཏེ།

結馬頭印與蓮花印然後以熾燃手印並噴誓言之口沫[9]以作加持（餘供品準備送行。）

ཧཱུྃཿ མཁའ་འགྲོ་གང་དང་དབང་ཕྱུག་མ། །

吽 康卓 岡當 旺修瑪

吽 空行剛士自在母

མ་བདུན་སྲིང་བཞི་འབར་མ་བརྒྱད། །

瑪敦 商席 巴瑪給

七母四姐八燃母

ཕོ་ཉ་ལ་སོགས་ལྷག་སྣོད་ཚོགས། །

頗娘 喇娑 喇督措

使者等享餘食眾

དཔལ་གྱི་ཕ་འབབ་འདི་གསོལ་ལ། །

巴吉 帕巴 底娑喇

吉祥禮品請享用

བཅོལ་བའི་འཕྲིན་ལས་འགྲུབ་པར་མཛོད། །

究威 稱利 珠巴佐

囑託事業令成辦

ཨོཾ་ཨུཙྪིཥྚ་བ་ལིང་ཏ་ཁ་ཁ་ཁཱ་ཧི༔

嗡 屋資扎 巴楞達 卡卡卡訶

ཞེས་ཕྱི་རོལ་དུ་འབུལ་ལོ།

如此供於外面。

མཐར་བསྔོ་བ་ནི།

最後回向

འདིས་མཚོན་བདག་གིས་དུས་གསུམ་དགེ་བ་རྣམས། །
底參 達格 督僧 給哇南
此等吾於三世所造善
རང་དོན་ཞི་བདེའི་དྲི་མས་མ་གོས་པར། །
讓敦 席爹 之米 瑪故巴
未沾自利寂樂之垢染
མཐའ་ཡས་སེམས་ཅན་སྡུག་བསྔལ་ལས་བསྒྲལ་ཏེ། །
他耶 杏間 督阿 利扎迭
無邊眾生痛苦願解脫
བླ་མེད་བྱང་ཆུབ་ཐོབ་པའི་རྒྱུ་རུ་བསྔོ། །
喇美 香秋 透必 居如喔
並獲無上菩提之正因

ཅེས་བསྔོ་སྨོན་གང་ལྕོགས་ཅི་ཤེས་འདོན་པར་བྱའོ།

如是，盡己所知唸誦結行回向。

ཞེས་ཚོགས་མཆོད་ཉུང་ངུར་བསྡུས་པ་ཀུན་ལ་འཇུག་བདེ་བ་ཞིག་ཡོད་ན་ཞེས་རང་སློབ་དུ་མས་བསྐུལ་ནའང་ཚོགས་མཆོད་སད་སྲུད་མང་པོ་སྔར་བྱས་ཡོད་པས་དེ་དག་གིས་མ་ཆོག་པ་ཞིག་ཆེར་མ་མཆིས་སྙམ་ནས་བཞག་ཙང་། འོན་ཀྱང་ཉེ་ཆར་དག་སྣང་ཆོས་སྡེ་འགའ་ཞིག་ཐབ་གྲུབ་པ་དང་དེ་དག་ལ་སྦྱར་བའི་ཚོགས་མཆོད་ཅིག་ཡོད་ན་རྗེས་འཇུག་དད་ལྡན་རྣམས་ལ་བསོད་ནམས་ཆེན་པོ་འབྱུང་བའི་རྒྱུར་འགྱུར་ཞེས་གཏེར་བདག་གླིང་པའི་ཐུགས་ཀྱི་སྲས་གྲུབ་དབང་འགྱུར་མེད་ཀློང་གྲོལ་གྱིས་བསྐུར་ངོར་ཀཿཐོག་པ་རིག་འཛིན་ཚེ་དབང་ནོར་བུས་བདུད་རྩི་ཕུག་ཏུ་སྤྲེལ་ལོ་ཧོར་ཟླ་ར་བའི་ཚེས་ཉེར་ལྔ་ལ་བྲིས་པ་འདིས་ཉམས་ལེན་མཁན་ཀུན་ལ་ཁ་དགེ་ཞིང་བཀྲ་ཤིས་པ་གནོད་མི་ཟའོ།། ཤུབྷཾ།།

༈ བར་སྐབས་ཀྱི་ཚིག་བཅད་ཁ་སྐོང་ཆ་ཤས་རིག་འཛིན་ཆེན་པོ་གང་གི་སྐྱེ་མིང་པ་པདྨ་དབང་ཆེན་གྱིས་སྲི་ཞུ་བགྱིས་པ་ལགས་སོ།།

如此集結薈供成少許，令所有人都容易實行，乃眾多吾徒勸請，但過去已作眾多零星薈供，此等也無甚多不足之處，故就此擱置。但是近來有些淨相正法部確定寫完後，若有與此等合修之薈供，成為具信後學等生起大福德之因。如是，德達林巴之心子——自在成就者久美朗卓催請，噶陀仁珍千寶才旺諾布寫於甘露窟霍爾曆猴年一月二十五日，實修此者必然帶來好運、吉祥無礙。吉祥！

注釋：儀軌內中間部分以括號寫的字句，為俗稱噶陀仁珍千寶的轉世貝瑪旺晴於不違作者本意而彙整。

---

9 口沫：漱口水。

༄༅། །ཡང་ཟབ་ཡིད་བཞིན་ནོར་བུ་ཨུ་པ་དེ་ཤ་ལས༔ གུ་རུའི་སྒྲུབ་ཐབས་བསམ་པ་ལྷུན་གྲུབ་ཀྱི་མཆོད་ཕྲེང་ཚོགས་ཆེན་མྱུར་རྫོགས་བཞུགས༔

極深如意寶口訣部蓮師祈願任運成就法供養鬘〈速圓大資糧〉

ན་མོ་མ་ཧཱ་གུ་རུ་པདྨ་བཛྲ་ཡེ༔

南無　瑪哈　咕如　貝瑪　班雜耶

ཚོགས་ཆེན་མྱུར་དུ་རྫོགས་པ་ལ༔ དངོས་ཡིད་ཕྱག་རྒྱ་ཉིད་འཛིན་གྱིས༔ མཆོད་པའི་སྤྲིན་ཆེན་རབ་སྤྲོས་ཏེ༔ རྩ་གསུམ་དཀྱིལ་འཁོར་རྒྱ་མཚོ་མཆོད༔ རྒྱས་པར་མཆོད་པའི་དཀྱིལ་འཁོར་ལ༔ མཆོད་སྟེགས་དཀྱིལ་འཁོར་ཟུར་མིན་པར༔ དབུས་སུ་བླ་མའི་རྟེན་གསུམ་དང་༔ ཀུན་བཟང་མཆོད་སྤྲིན་གཏོར་ཆེན་བཤམས༔ ཀུན་བཟང་མཆོད་སྤྲིན་གཏོར་མ་ནི༔ དཀར་གཏོར་བཟེད་ལྡན་ལྟོ་བ་ལྡིར༔ པདྨ་བཞི་བརྒྱད་བཅུ་དྲུག་དང་༔ རིལ་བུ་དེ་མཚུངས་བརྒྱ་རྩས་བསྐོར༔ གདན་ནི་འབྱུང་བ་རིམ་བརྩེགས་ལ༔ འདོད་འཇོའི་བུམ་བཟང་ཐབས་ཤེས་གདན༔ འཇའ་གུར་ཉི་ཟླ་ནོར་ཕྲེང་རྒྱན༔ མཁའ་སྐོར་གདུགས་དང་རྒྱལ་མཚན་འཕན༔ ལྷ་བྲེ་མེ་ཏོག་ཕྲེང་བ་དང་༔ མདའ་དར་མེ་ལོང་དཀར་དམར་ཕུད༔ སྨན་རཀ་གཏོར་མ་འདོད་ཡོན་སོགས༔ རྒྱ་ཆེ་བཀོད་ལེགས་ཁྱད་འཕགས་བཤམས༔ ཁྲུས་བྱས་གོས་གསར་མཛེས་རྒྱན་བཏགས༔ ཉིད་འཛིན་སྔགས་དང་ཕྱག་རྒྱ་བཅས༔ ཚོགས་ཆེན་མྱུར་རྫོགས་ཆོ་ག་བྱ༔

速圓廣大資糧乃　實意頂禮三昧定　放射獻供廣大雲
供養三根壇海會　廣行則於供養壇　非雙供臺壇城上
中央上師三所依　普賢供雲大食列　普賢供雲食子乃
赫然白食腹隆起　四或八瓣十六蓮　同彼百數小丸繞
墊為大種次第疊　滿願妙瓶方慧墊　虹幕日月寶鬘飾
環空傘蓋寶幢幡　華蓋鮮花串鬘與　彩箭明鏡白紅獻
藥血食子諸妙欲　廣善布局殊物列　沐浴搭新衣美飾
俱與禪定咒手印　實行速圓廣資軌

མཆོད་རྫས་བྱིན་རླབས། རྒྱལ་སྲིད་སྣ་བདུན། བཀྲ་ཤིས་རྟགས་བརྒྱད། མཆོད་པའི་ལྷ་མོ་བཅུ་དྲུག །སྨན་རཀ་གཏོར་གསུམ། བདེ་ཆེན་སྦྱོར་བ། དྲག་པོའི་སྒྲོལ་མཆོད། གཉིས་མེད་དོན་མཆོད། མཆོད་རྫས་བྱིན་གྱི་བརླབས་པ་ནི༔

加持供品：王政七寶、吉祥八徽、十六供養天女、藥囉達多瑪三者、大樂和合、威猛誅渡供、無二義供養。加持供品乃

ཨོཾ་ཨཱཿཧཱུྃ༔

嗡阿吽

དང་ནམ་མཁའ་མཛོད་སྔགས་ལན་གསུམ༔

以及虛空藏咒三次。

ཧོ༔ ཆོས་དབྱིངས་རང་བཞིན་སྟོང་པའི་ངང་ལས་ལྷུན་གྲུབ་བདེ་བ་ཆེན་པོའི་ཡེ་
ཤེས་ཀྱི་རོལ་བ་ཅིར་ཡང་ཤར་བ་ལས༔ ཞིང་ཁམས་རྒྱ་མཚོ་ཁྱབ་པའི་དཀྱིལ་
འཁོར༔ རྒྱལ་སྲིད་རིན་པོ་ཆེ་སྣ་བདུན༔ བཀྲ་ཤིས་པའི་རྟགས་བརྒྱད༔ བྱིན་
གྱིས་བརླབས་པའི་རྫས་བརྒྱད༔ འདོད་ཡོན་གྱི་ལྷ་མོ་བཅུ་དྲུག༔ ཉོན་མོངས་
སེལ་བའི་སྨན་ཆེན༔ དུག་ལྔ་བསྒྲལ་བའི་རཀྟ༔ གཉིས་འཛིན་བཤིག་པའི་
གཏོར་མ༔ བདེ་ཆེན་བསྐྱེད་པའི་རིག་མ༔ དྲག་པོའི་སྒྲོལ་བའི་མཆོད་པ་
སོགས་ཞིང་ཁམས་ཀུན་ཁྱབ་ཀུན་བཟང་མཆོད་པའི་སྤྲིན་ཆེན་པོ་ནམ་མཁའ་
མཛོད་ཀྱི་རང་བཞིན་དུ༔ སྔགས་དང་ཕྱག་རྒྱ་ཏིང་ངེ་འཛིན་གྱི་བདེན་པས་བླ་
མ་རྩ་བ་གསུམ་གྱི་སྤྱན་ལམ་དུ་འབྱུང་ཞིང་རྒྱས་པར་གྱུར་ཅིག

吙 秋樣 讓欣 東必昂利 倫珠 迭哇欽波伊 耶
謝吉 若哇 吉樣 夏哇利 香康 迦措 洽必吉寇
迦席 仁波妾 那敦 扎席必 達傑 欣吉喇必 資
傑 督雲吉 喇慕居珠 紐夢瑟威 門欽 督阿 扎
威喇達 尼珍 席必 多瑪 迭欽 傑必 日瑪 扎
波 卓威 秋巴婆 香康 根洽 根桑秋必 珍欽波
南卡佐吉 讓欣督 阿當 洽迦 當伊珍吉 滇必

喇嘛　雜哇僧吉　間朗督炯香　傑巴究吉　班雜薩帕日那　康

吙　法界自性空性中，任運大樂智慧之游戲任顯一切，化出遍佈眾多剎土之壇城，王政七寶、吉祥八徵、八加持物、十六妙欲天女、消除煩惱之大藥、渡脫五毒之囉達、摧滅二執之多瑪、生起大樂之明妃、威猛誅渡之供養等，周遍剎土廣大普賢供養雲，虛空藏之自性中，以咒與手印禪定之真實諦故，於上師三根本跟前化現並增長！

བཛྲ་སྤ་ར་ན་ཁཾ༔

班雜　薩帕日那　康

ཚོགས་ཞིང་སྤྱན་འདྲེན་པ་ནི༔

迎請資糧田乃

ཧཱུྃ༔ མ་བཅོས་སྤྲོས་བྲལ་ཆོས་ཀྱི་དབྱིངས་ཉིད་ལས༔ མ་འགགས་ཡེ་ཤེས་ལྔ་ཡི་འོད་ཟེར་འཕྲོ༔ མ་གྱུར་སྐྱེ་དགུའི་མགོན་དུ་སྤྲུལ་སྐུར་བཞེངས༔ མ་ལུས་རྒྱལ་བ་རབ་འབྱམས་གཤེགས་སུ་གསོལ༔ འགྲོ་ཀུན་བསོད་ནམས་ཡེ་ཤེས་ཚོགས་རྫོགས་ཕྱིར༔ ཀུན་བཟང་མཆོད་པའི་སྤྲིན་གྱི་ཕུང་པོ་འདི༔ གུས་པས་འབུལ་ལོ་བརྩེ་བའི་དགྱེས་དགོངས་ཏེ༔ མཆོད་སྤྲིན་རྒྱ་མཚོ་བཞེས་ཕྱིར་གཤེགས་སུ་གསོལ༔

吽 瑪居 珠扎 秋吉 樣尼利 瑪嘎 耶謝 阿伊 沃瑟初 瑪究 傑故伊 貢督 珠故香 瑪路 迦哇 饒將 謝瑟娑 卓根 娑南 耶謝 措佐企 根桑 秋必 珍吉 朋波底 顧必 布洛 則威 傑宮迭 秋珍迦措 謝企 謝瑟娑

吽　無作離戲法界中，放射無礙五智之毫光，現起化身作為如母眾生之怙主，無餘浩瀚勝者祈降臨，為圓眾生福德智慧資糧故，虔供此普賢供養之雲蘊，祈請悲憫歡喜垂念焉，應供海會為享用故祈降臨。

ཀུ་རུ་སརྦ་ཏ་ཐཱ་ག་ཏ་བཛྲ་ས་མ་ཡ་ཛ༔

咕如 薩哇 達他 嘎達 班雜 薩瑪雅 雜

སྒེག་མོ་མའི་ཕྱག་རྒྱ་སྣ་ཟུར་གཡོན་དུ་བཀོད༔ ལུས་ཚུགས་བསེང་༔ ཤེས་པ་ལྷོད༔ ལྟ་གདེང་བསྐྱེད༔ སྣང་སྲིད་ཕྱག་རྒྱའི་དཀྱིལ་འཁོར་ཆེན་པོར་གསལ་བའི་ངང་ནས་འདི་སྐད་དོ༔

嬉女手印置於左髖骨，身體輕鬆，意識鬆坦，提升定見，明觀現有廣大手印壇城中如此念誦

༈ དཀྱིལ་འཁོར་རྒྱན་གྱི་མཆོད་པ༔

壇城莊嚴之供養

ཧོ༔ ཆོས་ཉིད་བསམ་མི་ཁྱབ་པའི་རོལ་པ་ལས༔

吙 秋尼 桑米 洽必 若哇利

吙 法性不可思議游戲中

རབ་འབྱམས་ཞིང་ཀུན་ཁྱབ་པའི་དཀྱིལ་འཁོར་ནི༔

饒將 香根 洽必 吉寇尼

周遍浩瀚剎土壇城乃

རྡོ་རྗེ་མེ་རི་འབར་བའི་སྲུང་འཁོར་ནང་༔

多傑 美日 巴威 松寇能

金剛火山灼烈護輪內

ཞི་རྒྱས་དབང་དྲག་རོལ་བའི་གཞལ་མེད་ཁང༔

息傑 旺扎 若威 夏美康

息增懷誅游戲無量宮

༡ མི་འཇིགས་ཁྲི་དང་ཐུགས་རྗེའི་བླ་བྲེས་མཛེས༔

米吉 熾當 圖傑 喇之吉

無畏寶座大悲華蓋嚴

འཁོར་བའི་ཚ་གདུང་སེལ་བའི་གདུགས་དཀར་གཡོ༔

寇威 擦東 瑟威 督嘎優

消除輪迴熱惱白傘搖

བདུད་བཞི་རྩད་གཅོད་རྡོ་རྗེ་ཕུར་པ་གདེང་༔

督席 雜究 多傑 普巴當

根絕四魔揚舉金剛橛

མ་རིག་གཟུང་འཛིན་འབིག་པར་བྱེད་པའི་མདའ༔

瑪日 松珍 必巴 謝必達

鑿穿無明二執之箭矢

༢བསྟན་པའི་སྙིང་པོ་ནུབ་མེད་རྒྱལ་མཚན་བཙུགས༔

滇必 寧波 努美 迦參族

豎立教法精髓不衰幢

འཁོར་འདས་ཤན་འབྱེད་ཡོལ་བ་རིམ་གསུམ་མཛེས༔

寇迭 仙傑 優哇 仁僧吉

超越輪涅分別三層飾

གཡུལ་ལས་རྣམ་རྒྱལ་དར་ལྕེ་གསུམ་པའི་འཕན༔

優利 南迦 達傑 僧必潘

戰勝沙場三幅幡旗揚

འཕྲིན་ལས་ཐོགས་མེད་ནོར་བུའི་ཕྲེང་བ་བྲེས༔

欽列 透美 諾屋 稱哇之

懸掛無礙事業寶珠鬘

སྣང་སྲིད་དག་པ་ཀུན་བཟང་མཆོད་པའི་སྤྲིན༔

能席 達巴 根桑 秋必珍

現有清淨普賢供養雲

རབ་འབྱམས་རྩ་གསུམ་ལྷ་ཚོགས་རྣམས་ལ་འབུལ༔

饒將 雜僧 喇措 南喇布

虔獻浩瀚三根本尊眾

བདག་སོགས་ཚོགས་ཟུང་འཕེལ་ཞིང་སྒྲིབ་ལས་གྲོལ༔

達娑 措松 佩香 之利卓

我等資糧增長脫障蔽

དོན་གཉིས་ལྷུན་གྱིས་གྲུབ་པའི་དངོས་གྲུབ་སྩོལ༔

敦尼 倫吉 珠必 屋珠佐

祈賜二利任運之成就

ཨོཾ་ཨཱཿགུ་རུ་སརྦ་ཏ་ཐཱ་ག་ཏ་ས་པ་རི་ཝཱ་ར་མ་ཧཱ་མཎྜ་ལ་ཙཀྲ་པཱུ་ཛ་མེ་གྷ་ས་

མུ་དྲ་སྥ་ར་ཎ་ས་མ་ཡེ་ཧཱུྃ༔

嗡阿 咕如 薩哇 達他嘎達 薩巴日哇日
瑪哈 曼扎喇 扎夏 布雜美嘎 薩慕札
薩帕日那 薩瑪耶 吽

༈ རིན་ཆེན་སྣ་བདུན་མཆོད་པ༔

王政七寶之供養

ཧོ༔ ཆོས་དབྱིངས་ཡེ་ཤེས་རོལ་པ་ལས་བྱུང་བའི༔

吙 秋樣 耶謝 若哇 利兄威

吙 法界智慧游戲所生之

ཞིང་ཁམས་ཀུན་ཁྱབ་འཁོར་ལོ་རིན་པོ་ཆེ༔

香康 根洽 寇洛 仁波妾

周遍剎土轉輪之聖寶

སྲིད་པའི་དྲྭ་བ་གཅོད་ཕྱིར་གུས་པས་འབུལ༔

席必 扎哇 究企 故必布

為斷輪迴網罟虔供養

མ་རིག་མུན་སེལ་ཆོས་འཁོར་བསྐོར་དུ་གསོལ༔

瑪日 門瑟 秋寇 勾督娑

除無明闇祈轉動法輪

ཨོཾ་ཨཱཿགུ་རུ་སརྦ་ཏ་ཐཱ་ག་ཏ་ས་པ་རི་ཝཱ་ར་ཙཀྲ་རཏྣ་པཱུ་ཛ་མེ་གྷ་ས་མུ་དྲ་སྥ་ར་

ཎ་ས་མ་ཡེ་ཧཱུྃ༔

嗡阿 咕如 薩哇 達他嘎達 薩巴日哇日
雜扎日那 布雜美嘎 薩慕札 薩帕日那
薩瑪耶 吽

ཆོས་དབྱིངས་ཡེ་ཤེས་རོལ་པ་ལས་བྱུང་བའི༔

秋樣 耶謝 若哇 利兄威

法界智慧游戲所生之

ཞིང་ཁམས་ཀུན་ཁྱབ་ནོར་བུ་རིན་པོ་ཆེ༔

香康 根洽 諾屋 仁波妾

周遍剎土珍寶之聖寶

དབུལ་ཕོངས་སྡུག་བསྔལ་སེལ་ཕྱིར་གུས་པས་འབུལ༔

屋朋 督阿 瑟企 故必布

為除貧困痛苦虔供養

ཕུན་ཚོགས་ཆར་ལྟར་འཇོ་བའི་དངོས་གྲུབ་སྩོལ༔

朋措 洽達 究威 屋珠佐

賜豐饒如雨滿足成就

ཨོཾ་ཨཱཿགུ་རུ་སརྦ་ཏ་ཐཱ་ག་ཏ་ས་པ་རི་ཝཱ་ར་མ་ཎི་རཏྣ་པཱུ་ཛ་མེ་གྷ་ས་མུ་དྲ་སྥ་ར་
ཎ་ས་མ་ཡེ་ཧཱུྃ༔

嗡阿 咕如 薩哇 達他嘎達 薩巴日哇日
瑪尼 日那 布雜美嘎 薩慕札 薩帕日那
薩瑪耶 吽

ཆོས་དབྱིངས་ཡེ་ཤེས་རོལ་པ་ལས་བྱུང་བའི༔

秋樣 耶謝 若哇 利兄威

法界智慧游戲所生之

ཞིང་ཁམས་ཀུན་ཁྱབ་བཙུན་མོ་རིན་པོ་ཆེ༔

香康 根洽 尊慕 仁波妾

周遍剎土玉女之聖寶

སྲིད་པའི་རྒྱུད་པ་གཞོམ་ཕྱིར་གུས་པས་འབུལ༔

席必 故巴 兄企 故必布

為摧輪迴衰敗虔供養

ཐབས་ཤེས་འབྲལ་བ་མེད་པའི་དངོས་གྲུབ་སྩོལ༔

他謝 扎哇 美必 屋珠佐

祈賜方慧無離之成就

ཨོཾ་ཨཱཿགུ་རུ་སརྦ་ཏ་ཐཱ་ག་ཏ་ས་པ་རི་ཝཱ་ར་ཝསྟྲི་རཏྣ་པུཥྤ་ཛ་མི་ཀྵ་ས་མུ་དྲ་སྥ་ར་ཎ་ས་མ་ཡེ་ཧཱུྃ༔

嗡阿 咕如 薩哇 達他嘎達 薩巴日哇日
哇斯帝 日那 布雜美嘎 薩慕札 薩帕日那
薩瑪耶 吽

ཆོས་དབྱིངས་ཡེ་ཤེས་རོལ་པ་ལས་བྱུང་བའི༔

秋樣 耶謝 若哇 利兄威

法界智慧游戲所生之

ཞིང་ཁམས་ཀུན་ཁྱབ་བློན་པོ་རིན་པོ་ཆེ༔

香康 根洽 倫波 仁波妾

周遍剎土大臣之聖寶

ཐེ་ཚོམ་ཡིད་གཉིས་སེལ་ཕྱིར་གུས་པས་འབུལ༔

帖寸 伊尼 瑟企 故必布

為除懷疑二心虔供養

བརྟན་སྙིང་ཡོན་ཏན་རྫོགས་པའི་དངོས་གྲུབ་སྩོལ༔

滇楞 云滇 佐必 屋珠佐

祈賜堅穩功德圓成就

ཨོཾ་ཨཱཿགུ་རུ་སརྦ་ཏ་ཐཱ་ག་ཏ་ས་པ་རི་ཝཱ་ར་མ་ཧཱ་སྟི་རཏྣ་པཱུ་ཛ་མེ་གྷ་ས་མུ་དྲ་སྥ་
ར་ཎ་ས་མ་ཡེ་ཧཱུྂ༔

嗡阿 咕如 薩哇 達他嘎達 薩巴日哇日
瑪哈斯帝 日那 布雜美嘎 薩慕札 薩帕日那
薩瑪耶 吽

ཆོས་དབྱིངས་ཡེ་ཤེས་རོལ་པ་ལས་བྱུང་བའི༔

秋樣 耶謝 若哇 利兄威

法界智慧游戲所生之

ཞིང་ཁམས་ཀུན་ཁྱབ་གླང་པོ་རིན་པོ་ཆེ༔

香康 根洽 朗波 仁波妾

周遍剎土大象之聖寶

ལྟ་ངན་འཇིགས་པ་ཞི་ཕྱིར་གུས་པས་འབུལ༔

達言 吉巴 席企 故必布

為息惡見怖畏虔供養

ཐེག་མཆོག་སྤོབས་པ་བརྟན་པའི་དངོས་གྲུབ་སྩོལ༔

帖秋 波巴 滇必 屋珠佐

祈賜勝乘辯才穩成就

ༀ་ཨཱཿགུ་རུ་སརྦ་ཏ་ཐཱ་ག་ཏ་ས་པ་རི་ཝཱ་ར་ཧསྟི་རཏྣ་པཱུ་ཛ་མེ་གྷ་ས་མུ་དྲ་སྥ་ར་ཎ་ས་མ་ཡེ་ཧཱུྃ༔

**嗡阿 咕如 薩哇 達他嘎達 薩巴日哇日
哈斯帝 日那 布雜美嘎 薩慕札 薩帕日那
薩瑪耶 吽**

ཆོས་དབྱིངས་ཡེ་ཤེས་རོལ་པ་ལས་བྱུང་བའི༔

秋樣 耶謝 若哇 利兄威

法界智慧游戲所生之

ཞིང་ཁམས་ཀུན་ཁྱབ་ཏ་མཆོག་རིན་པོ་ཆེ༔

香康 根洽 達秋 仁波妾

周遍剎土紺馬之聖寶

ལེ་ལོའི་བར་ཆད་ཞི་ཕྱིར་གུས་པས་འབུལ༔

列洛 巴妾 息企 故必布

為息懈怠障礙虔供養

རྫུ་འཕྲུལ་སྟོབས་དང་ལྡན་པའི་དངོས་གྲུབ་སྩོལ༔

族初 多當 滇必 屋珠佐

祈賜具足神變力成就

ཨོཾ་ཨཱཿགུ་རུ་སརྦ་ཏ་ཐཱ་ག་ཏ་ས་པ་རི་ཝཱ་ར་ཏུ་རཾ་ག་ཨ་ཤྭ་རཏྣ་པཱུ་ཛ་མེ་གྷ་ས་

མུ་དྲ་སྥ་ར་ཎ་ས་མ་ཡེ་ཧཱུྃ༔

嗡阿 咕如 薩哇 達他嘎達 薩巴日哇日
督讓嘎 阿修 日那 布雜美嘎 薩慕札
薩帕日那 薩瑪耶 吽

ཆོས་དབྱིངས་ཡེ་ཤེས་རོལ་པ་ལས་བྱུང་བའི༔

秋樣 耶謝 若哇 利兄威

法界智慧游戲所生之

ཞིང་ཁམས་ཀུན་ཁྱབ་དམག་དཔོན་རིན་པོ་ཆེ༔

香康 根洽 瑪本 仁波妾

周遍刹土將軍之聖寶

བདུད་བཞིའི་དགྲ་དཔུང་གཞོམ་ཕྱིར་གུས་པས་འབུལ༔

督席 扎本 兄企 故必布

為摧四魔敵軍虔供養

གཡུལ་ལས་རྣམ་པར་རྒྱལ་བའི་དངོས་གྲུབ་སྩོལ༔

優利 南巴 迦威 屋珠佐

祈賜戰勝沙場之成就

ཨོཾ་ཨཱཿགུ་རུ་སརྦ་ཏ་ཐཱ་ག་ཏ་ས་པ་རི་ཝཱ་ར་ཁ་ཌྒ་ར་ཏྣ་པུ་ཛ་མེ་གྷ་ས་མུ་དྲ་སྥ་ར་

ཎ་ས་མ་ཡེ་ཧཱུྃ༔

嗡阿 咕如 薩哇 達他嘎達 薩巴日哇日
卡章嘎 日那 布雜美嘎 薩慕札 薩帕日那
薩瑪耶 吽

༈ བཀྲ་ཤིས་རྟགས་བརྒྱད་མཆོད་པ༔

吉祥八徽之供養

ཧོ༔ སྟོང་ཉིད་དབྱིངས་ལས་བདེ་ཆེན་སྒྱུ་མའི་འཕྲུལ༔

吙 東尼 樣利 迭欽 居美初

吙 空性界中大樂幻神變

ལྷ་མོ་པདྨ་དཀར་མོ་དཔལ་བེའུ་འཛིན༔

喇慕 貝瑪 嘎慕 威屋珍

蓮花天女白色持瑞結

སྣང་སྲིད་ཀུན་ཁྱབ་ཕྱག་རྒྱའི་མཆོད་པ་འདིས༔

能席 根洽 洽迦 秋巴底

周遍現有手印此供養

མཁའ་ཁྱབ་དཀྱིལ་འཁོར་རྒྱ་མཚོ་མཉེས་གྱུར་ཅིག༔

卡洽 吉寇 迦措 涅究吉

遍空壇城海會令歡喜

ཨོཾ་ཨཱཿགུ་རུ་སརྦ་ཏ་ཐཱ་ག་ཏ་ས་པ་རི་ཝཱ་ར་མཎྜ་ལཾ་ཤྲཱི་བཛྲ་ཝཱ་ན་པུཥྤ་ཛ་མེ་གྷ་ས་
མུ་དྲ་སྥ་ར་ཎ་ས་མ་ཡེ་ཧཱུྃ༔

嗡阿 咕如 薩哇 達他嘎達 薩巴日哇日
芒嘎朗 悉利 威薩哇那 布雜美嘎 薩慕札
薩帕日那 薩瑪耶 吽

སྟོང་ཉིད་དབྱིངས་ལས་བདེ་ཆེན་སྒྱུ་མའི་འཕྲུལ༔

吙 東尼 樣利 迭欽 居美初

吙 空性界中大樂幻神變

ལྷ་མོ་འོད་ལྡན་དམར་མོ་པདྨ་འཛིན༔

喇慕 沃滇 瑪慕 貝瑪珍

具光天女紅色持蓮花

སྣང་སྲིད་ཀུན་ཁྱབ་ཕྱག་རྒྱའི་མཆོད་པ་འདིས༔

能席 根洽 洽迦 秋巴底

周遍現有手印此供養

མཁའ་ཁྱབ་དཀྱིལ་འཁོར་རྒྱ་མཚོ་མཉེས་གྱུར་ཅིག༔

卡洽 吉寇 迦措 涅究吉

遍空壇城海會令歡喜

ༀ་ཨཱཿགུ་རུ་སརྦ་ཏ་ཐཱ་ག་ཏ་ས་པ་རི་ཝཱ་ར་མཎྜ་ལཾ་པདྨ་པུ་ཛ་མེ་གྷ་ས་མུ་དྲ་སྥ་
ར་ཎ་ས་མ་ཡེ་ཧཱུྃ༔

嗡阿 咕如 薩哇 達他嘎達 薩巴日哇日
芒嘎朗 貝瑪 布雜美嘎 薩慕札
薩帕日那 薩瑪耶 吽

སྟོང་ཉིད་དབྱིངས་ལས་བདེ་ཆེན་སྒྱུ་མའི་འཕྲུལ༔

吙 東尼 樣利 迭欽 居美初

吙 空性界中大樂幻神變

ལྷ་མོ་མདངས་ལྡན་སྔོན་མོ་གདུགས་དཀར་འཛིན༔

喇慕 當滇 問慕 督嘎珍

光澤天女藍色持白傘

སྣང་སྲིད་ཀུན་ཁྱབ་ཕྱག་རྒྱའི་མཆོད་པ་འདིས༔

能席 根洽 洽迦 秋巴底

周遍現有手印此供養

མཁའ་ཁྱབ་དཀྱིལ་འཁོར་རྒྱ་མཚོ་མཉེས་གྱུར་ཅིག༔

卡洽 吉寇 迦措 涅究吉

遍空壇城海會令歡喜

ཨོཾ་ཨཱཿགུ་རུ་སརྦ་ཏ་ཐཱ་ག་ཏ་ས་པ་རི་ཝཱ་ར་མཎྜ་ལཾ་ཚྟ་ཏྲཾ་ག་པཱུ་ཛ་མེ་གྷ་ས་མུ་

དྲ་སྥ་ར་ཎ་ས་མ་ཡེ་ཧཱུྃ༔

嗡阿 咕如 薩哇 達他嘎達 薩巴日哇日
芒嘎朗 擦章嘎 布雜美嘎 薩慕札
薩帕日那 薩瑪耶 吽

སྟོང་ཉིད་དབྱིངས་ལས་བདེ་ཆེན་སྒྱུ་མའི་འཕྲུལ༔

吙 東尼 樣利 迭欽 居美初

吙 空性界中大樂幻神變

ལྷ་མོ་དྲི་མེད་ལྗང་ཁུ་ཆོས་དུང་འཛིན༔

喇慕 之美 將庫 秋東珍

無垢天女綠色持法螺

སྣང་སྲིད་ཀུན་ཁྱབ་ཕྱག་རྒྱའི་མཆོད་པ་འདིས༔

能席 根洽 洽迦 秋巴底

周遍現有手印此供養

མཁའ་ཁྱབ་དཀྱིལ་འཁོར་རྒྱ་མཚོ་མཉེས་གྱུར་ཅིག༔

卡洽 吉寇 迦措 涅究吉

遍空壇城海會令歡喜

ཨོཾ་ཨཱཿགུ་རུ་སརྦ་ཏ་ཐཱ་ག་ཏ་ས་པ་རི་ཝཱ་ར་མནྟྲ་ཡཾ་ཤཾ་ག་པུཥྤེ་མེ་གྷ་ས་མུ་དྲ་
སྥ་ར་ཎ་ས་མ་ཡེ་ཧཱུཾ༔

嗡阿 咕如 薩哇 達他嘎達 薩巴日哇日
芒嘎朗 香嘎 布雜美嘎 薩慕札
薩帕日那 薩瑪耶 吽

སྟོང་ཉིད་དབྱིངས་ལས་བདེ་ཆེན་སྒྱུ་མའི་འཕྲུལ༔

吙 東尼 樣利 迭欽 居美初

吙 空性界中大樂幻神變

ལྷ་མོ་འཇིགས་བྱེད་དཀར་མོ་འཁོར་ལོ་འཛིན༔

喇慕 吉謝 嘎慕 寇洛珍

使怖天女白色持法輪

སྣང་སྲིད་ཀུན་ཁྱབ་ཕྱག་རྒྱའི་མཆོད་པ་འདིས༔

能席 根洽 洽迦 秋巴底

周遍現有手印此供養

མཁའ་ཁྱབ་དཀྱིལ་འཁོར་རྒྱ་མཚོ་མཉེས་གྱུར་ཅིག༔

卡洽 吉寇 迦措 涅究吉

遍空壇城海會令歡喜

ཨོཾ་ཨཱཿགུ་རུ་སརྦ་ཏ་ཐཱ་ག་ཏ་ས་པ་རི་ཝཱ་ར་མཎྜ་ལཾ་ཙཀྲ་པཱུ་ཛ་མེ་གྷ་ས་མུ་དྲ་སྥ་

ར་ཎ་ས་མ་ཡེ་ཧཱུཾ༔

嗡阿 咕如 薩哇 達他嘎達 薩巴日哇日
芒嘎朗 雜扎 布雜美嘎 薩慕札
薩帕日那 薩瑪耶 吽

སྟོང་ཉིད་དབྱིངས་ལས་བདེ་ཆེན་སྒྱུ་མའི་འཕྲུལ༔

吙 東尼 樣利 迭欽 居美初

吙 空性界中大樂幻神變

ལྷ་མོ་གནས་བཅས་སྔོན་མོ་རྒྱལ་མཚན་འཛིན༔

喇慕 內居 問慕 迦參珍

聖居天女藍色持勝幢

སྣང་སྲིད་ཀུན་ཁྱབ་ཕྱག་རྒྱའི་མཆོད་པ་འདིས༔

能席 根洽 洽迦 秋巴底

周遍現有手印此供養

མཁའ་ཁྱབ་དཀྱིལ་འཁོར་རྒྱ་མཚོ་མཉེས་གྱུར་ཅིག༔

卡洽 吉寇 迦措 涅究吉

遍空壇城海會令歡喜

ཨོཾ་ཨཱཿགུ་རུ་སརྦ་ཏ་ཐཱ་ག་ཏ་ས་པ་རི་ཝཱ་ར་མཎྜ་ལཾ་ཧྲྀ་ཛ་པཱུ་ཛ་མེ་གྷ་ས་མུ་དྲ་

སྥ་ར་ཎ་ས་མ་ཡེ་ཧཱུྃ༔

嗡阿 咕如 薩哇 達他嘎達 薩巴日哇日
芒嘎朗 達雜 布雜美嘎 薩慕札
薩帕日那 薩瑪耶 吽

སྟོང་ཉིད་དབྱིངས་ལས་བདེ་ཆེན་སྒྱུ་མའི་འཕྲུལ༔

吙 東尼 樣利 迭欽 居美初

吙 空性界中大樂幻神變

ལྷ་མོ་དཀར་ཤམ་དམར་སྐྱ་བུམ་པ་འཛིན༔

喇慕 嘎香 瑪迦 本巴珍

白潔天女粉紅持寶瓶

སྣང་སྲིད་ཀུན་ཁྱབ་ཕྱག་རྒྱའི་མཆོད་པ་འདིས༔

能席 根洽 洽迦 秋巴底

周遍現有手印此供養

མཁའ་ཁྱབ་དཀྱིལ་འཁོར་རྒྱ་མཚོ་མཉེས་གྱུར་ཅིག༔

卡洽 吉寇 迦措 涅究吉

遍空壇城海會令歡喜

ཨོཾ་ཨཱཿགུ་རུ་སརྦ་ཏ་ཐཱ་ག་ཏ་ས་པ་རི་ཝཱ་ར་མཎྜ་ལཾ་ཀ་ལ་ཤ་པཱུ་ཛ་མེ་གྷ་ས་མུ་

དྲ་སྥ་ར་ཎ་ས་མ་ཡེ་ཧཱུྃ༔

嗡阿 咕如 薩哇 達他嘎達 薩巴日哇日
芒嘎朗 嘎喇夏 布雜美嘎 薩慕札
薩帕日那 薩瑪耶 吽

སྟོང་ཉིད་དབྱིངས་ལས་བདེ་ཆེན་སྒྱུ་མའི་འཕྲུལ༔

吙 東尼 樣利 迭欽 居美初

吙 空性界中大樂幻神變

ལྷ་མོ་ཡིད་གཞུང་ལྗང་ཁུ་གསེར་ཉ་འཛིན༔

喇慕 伊兄 將庫 日娘珍

意貞天女綠色持金魚

སྣང་སྲིད་ཀུན་ཁྱབ་ཕྱག་རྒྱའི་མཆོད་པ་འདིས༔

能席 根洽 洽迦 秋巴底

周遍現有手印此供養

མཁའ་ཁྱབ་དཀྱིལ་འཁོར་རྒྱ་མཚོ་མཉེས་གྱུར་ཅིག༔

卡洽 吉寇 迦措 涅究吉

遍空壇城海會令歡喜

ཨོཾ་ཨཱཿགུ་རུ་སརྦ་ཏ་ཐཱ་ག་ཏ་ས་པ་རི་ཝཱ་ར་མཎྜ་ལཾ་མཧཱ་པཱུ་ཛ་མེ་གྷ་ས་མུ་དྲ་སྥ་
ར་ཎ་ས་མ་ཡེ་ཧཱུྃ༔

嗡阿 咕如 薩哇 達他嘎達 薩巴日哇日
芒嘎朗 瑪謝 布雜美嘎 薩慕札
薩帕日那 薩瑪耶 吽

༣ རྫས་མཆོག་བརྒྱད་ཀྱི་མཆོད་པ༔

八吉祥物之供養

ཧོ༔ ཏིང་འཛིན་ནམ་མཁའི་ཀློང་ལས་རང་ཤར་བའི༔

吙 當珍 南卡 龍利 讓夏威

吙 禪定虛空界中自現之

གཟུགས་མཛེས་འོད་འཆང་ལྷ་མོའི་རྟེན་འབྲེལ་ནོར༔

蘇吉 沃強 喇慕 滇炯諾

妙色持光天女緣起寶

བཀྲ་ཤིས་རྫས་མཆོག་མེ་ལོང་འདི་འབུལ་བས༔

扎席 吉秋 美龍 底布威

吉祥勝物獻此明鏡供

སྒྲིབ་བྲལ་རྣམ་དག་ཡེ་ཤེས་འཆར་བར་ཤོག༔

之扎 南達 耶謝 洽哇修

離障清淨願顯現智慧

ཨོཾ་ཨཱཿགུ་རུ་སརྦ་ཏ་ཐཱ་ག་ཏ་ས་པ་རི་ཝཱ་ར་ཨཱ་དརྴ་ཏྲ་ཙྪ་པཱུ་ཛ་མེ་གྷ་ས་མུ་དྲ་
སྥ་ར་ཎ་ས་མ་ཡེ་ཧཱུཾ༔

嗡阿 咕如 薩哇 達他嘎達 薩巴日哇日
阿達夏 扎夏 布雜美嘎 薩慕札
薩帕日那 薩瑪耶 吽

ཏིང་འཛིན་ནམ་མཁའི་ཀློང་ལས་རང་ཤར་བའི༔

吙 當珍 南卡 龍利 讓夏威

吙 禪定虛空界中自現之

ས་སྲུང་གླང་པོ་ཆེ་ཡི་རྟེན་འབྱུང་ནོར༔

薩松 朗波 妾伊 滇炯諾

守護大地大象緣起寶

བཀྲ་ཤིས་རྫས་མཆོག་གྷི་ཝང་འདི་འབུལ་བས༔

扎席 吉秋 格旺 底布威

吉祥勝物獻此牛黄供

ཟུག་རྔུ་ཀུན་བྲལ་མྱང་འདས་དོན་མཐོང་ཤོག༔

蘇屋 根扎 娘迭 敦同修

離諸痛楚願見涅槃義

ཨོཾ་ཨཱཿགུ་རུ་སརྦ་ཏ་ཐཱ་ག་ཏ་ས་པ་རི་ཝཱ་ར་གོ་རོ་ཙ་ན་ཊ་ཥ་པཱུ་ཛ་མེ་གྷ་ས་མུ་

དྲ་སྥ་ར་ཎ་ས་མ་ཡེ་ཧཱུྃ༔

嗡阿 咕如 薩哇 達他嘎達 薩巴日哇日
荀若雜那 扎夏 布雜美嘎 薩慕札
薩帕日那 薩瑪耶 吽

ཏིང་འཛིན་ནམ་མཁའི་ཀློང་ལས་རང་ཤར་བའི༔

吙 當珍 南卡 龍利 讓夏威

吙 禪定虛空界中自現之

མཛངས་མ་ལེགས་སྐྱེས་བུ་མོའི་རྟེན་འབྲེལ་ནོར༔

藏瑪 列吉 布慕 滇炯諾

賢淑善生才女緣起寶

བཀྲ་ཤིས་རྫས་མཆོག་ཞོ་གསར་འདི་འབུལ་བས༔

扎席 吉秋 修薩 底布威

吉祥勝物獻此乳酪供

རྣམ་དག་ཡེ་ཤེས་སྙིང་པོ་རྟོག་པར་ཤོག༔

南達 耶謝 寧波 多巴修

願證清淨智慧之心髓

ཨོཾ་ཨཱཿགུ་རུ་སརྦ་ཏ་ཐཱ་ག་ཏ་ས་པ་རི་ཝཱ་ར་ད་ཀྵི་ཎ་ཙྪ་པཱུ་ཛ་མེ་གྷ་ས་མུ་དྲ་སྥ་ར་

ཎ་ས་མ་ཡེ་ཧཱུྃ༔

嗡阿 咕如 薩哇 達他嘎達 薩巴日哇日
達底扎夏 布雜美嘎 薩慕札
薩帕日那 薩瑪耶 吽

ཏིང་འཛིན་ནམ་མཁའི་ཀློང་ལས་རང་ཤར་བའི༔

吙 當珍 南卡 龍利 讓夏威

吙 禪定虛空界中自現之

རྩྭ་མཆོག་ཁྱེའུ་བཀྲ་ཤིས་རྟེན་འབྱུང་ནོར༔

佐從 妾屋 扎席 滇炯諾

草童吉祥殊勝緣起寶

བཀྲ་ཤིས་རྫས་མཆོག་དུརྦ་འདི་འབུལ་བས༔

扎席 吉秋 督巴 底布威

吉祥勝物獻此百節草

སྐྱེ་ཤི་རྒྱུན་ཆད་ཚེ་གཡང་འཕེལ་བར་ཤོག༔

傑席 涓妾 才樣 佩哇修

祈願斷生死流增福壽

ཨོཾ་ཨཱཿགུ་རུ་སརྦ་ཏ་ཐཱ་ག་ཏ་ས་པ་རི་ཝཱ་ར་དྷཱུ་པ་ཏ་ཙྪ་པཱུ་ཛ་མེ་གྷ་ས་མུ་དྲ་སྥ་ར

ཎ་ས་མ་ཡེ་ཧཱུྃ༔

嗡阿 咕如 薩哇 達他嘎達 薩巴日哇日

督巴扎夏 布雜美嘎 薩慕札

薩帕日那 薩瑪耶 吽

ཏིང་འཛིན་ནམ་མཁའི་ཀློང་ལས་རང་ཤར་བའི༔

吙 當珍 南卡 龍利 讓夏威

吙 禪定虛空界中自現之

ལྷ་ཆེན་ཚངས་པ་ཆེན་པོའི་རྟེན་འབྱུང་ནོར༔

喇欽 倉巴 欽波 滇炯諾

大自在梵天之緣起寶

བཀྲ་ཤིས་རྫས་མཆོག་བིལྭ་འདི་འབུལ་བས༔

扎席 吉秋 必哇 底布威

吉祥勝物獻此頻羅果

འབྲས་བུའི་ཆོས་རྣམས་འབད་མེད་ཐོབ་པར་ཤོག༔

之屋 秋南 貝美 透巴修

祈願無勤獲得諸果法

ཨོཾ་ཨཱཿགུ་རུ་སརྦ་ཏ་ཐཱ་ག་ཏ་ས་པ་རི་ཝཱ་ར་བིལྭ་དྲ་བྱ་པཱུ་ཛ་མེ་གྷ་ས་མུ་དྲ་སྥ་ར་

ཎ་ས་མ་ཡེ་ཧཱུྃ༔

嗡阿 咕如 薩哇 達他嘎達 薩巴日哇日
必哇扎夏 布雜美嘎 薩慕札
薩帕日那 薩瑪耶 吽

ཏིང་འཛིན་ནམ་མཁའི་ཀློང་ལས་རང་ཤར་བའི༔

吙 當珍 南卡 龍利 讓夏威

吙 禪定虛空界中自現之

ལྷ་ཡི་དབང་པོ་བརྒྱ་བྱིན་རྟེན་འབྱུང་ནོར༔

喇伊 旺波 家珍 滇炯諾

帝釋天王百施緣起寶

བཀྲ་ཤིས་རྫས་མཆོག་དུང་དཀར་འདི་འབུལ་བས༔

扎席 吉秋 東嘎 底布威

吉祥勝物獻此白螺供

ཐེག་གསུམ་ཆོས་སྒྲ་སྒྲོགས་པའི་མཐུ་ཐོབ་ཤོག༔

帖僧 秋扎 卓必 圖透修

願獲響遍三乘法音力

ཨོཾ་ཨཱཿཀུ་རུ་སརྦ་ཏ་ཐཱ་ག་ཏ་ས་པ་རི་ཝཱ་ར་ཤཱ་ཁ་ཏྲ་བྲ་པཱུ་ཛ་མེ་གྷ་ས་མུ་ཏྲ་སྤྷ་

ར་ཎ་ས་མ་ཡེ་ཧཱུྃ༔

嗡阿 咕如 薩哇 達他嘎達 薩巴日哇日
香卡扎夏 布雜美嘎 薩慕札
薩帕日那 薩瑪耶 吽

ཏིང་འཛིན་ནམ་མཁའི་ཀློང་ལས་རང་ཤར་བའི༔

吙 當珍 南卡 龍利 讓夏威

吙 禪定虛空界中自現之

བྲམ་ཟེ་སྐར་རྒྱལ་བུ་ཡི་རྟེན་འབྱུང་ནོར༔

章謝 嘎迦 布伊 滇炯諾

梵志提舍佛子緣起寶

བཀྲ་ཤིས་རྫས་མཆོག་ལི་ཁྲི་འདི་འབུལ་བས༔

扎席 吉秋 利熾 底布威

吉祥勝物獻此黃丹供

སྣང་སེམས་ཆོས་རྣམས་དབང་དུ་འདུ་བར་ཤོག༔

能杳 秋南 旺督 督哇修

祈願駕馭顯現心諸法

ༀ་ཨཱཿགུ་རུ་སརྦ་ཏ་ཐཱ་ག་ཏ་ས་པ་རི་ཝཱ་ར་སིནྡྷུ་ར་པཱུ་ཛ་མེ་གྷ་ས་མུ་དྲ་སྥ་ར་ཎ་
ས་མ་ཡེ་ཧཱུྃ༔

嗡阿 咕如 薩哇 達他嘎達 薩巴日哇日
欣督日 布雜美嘎 薩慕札
薩帕日那 薩瑪耶 吽

ཏིང་འཛིན་ནམ་མཁའི་ཀློང་ལས་རང་ཤར་བའི༔

吙 當珍 南卡 龍利 讓夏威

吙 禪定虛空界中自現之

མཐུ་ཆེན་གསང་བའི་བདག་པོའི་རྟེན་འབྱུང་ནོར༔

圖欽 桑威 達波 滇炯諾

大力秘密主之緣起寶

བཀྲ་ཤིས་རྫས་མཆོག་ཡུངས་དཀར་འདི་འབུལ་བས༔

扎席 吉秋 云嘎 底布威

吉祥勝物獻此白芥子

གདོན་བགེགས་བར་ཆད་གཞོམ་པའི་མཐུ་ཐོབ་ཤོག༔

敦給 巴妾 兄必 圖透修

願獲摧滅魔祟障礙力

ཨོཾ་ཨཱཿགུ་རུ་སརྦ་ཏ་ཐཱ་ག་ཏ་ས་པ་རི་ཝཱ་ར་སརྦ་པ་དྨ་བྷུ་ཛ་མེ་གྷ་ས་མུ་དྲ་

སྥ་ར་ཎ་ས་མ་ཡེ་ཧཱུྃ༔

嗡阿 咕如 薩哇 達他嘎達 薩巴日哇日
薩日夏巴 札夏 布雜美嘎 薩慕札
薩帕日那 薩瑪耶 吽

༉ དགའ་བ་བཅུ་དྲུག་མཆོད་པ༔

十六喜之供養

༡ ཧོ༔ ཐབས་ཤེས་ཟུང་འཇུག་སྒྱུ་མའི་ཕྱག་རྒྱ་ནི༔

吙 他謝 松究 居美 洽迦尼

吙 方慧雙運幻化手印乃

སྒེག་མ་དཀར་མོ་རྡོ་རྗེ་དཀུར་བརྙེན་འགྱིང༔

給瑪 嘎慕 多傑 故滇將

白美艷女杵倚髖媚態

རང་འདྲའི་མཆོད་སྤྲིན་ཉི་ཟེར་རྡུལ་ལྟར་འཕྲོ༔

讓扎 秋珍 尼謝 督達初

似己供雲日光塵般出

སྣང་སྲིད་རྣམ་དག་ནམ་མཁའ་མཛོད་ཀྱིས་མཆོད༔

能席 南達 南卡 佐吉秋

現有清淨虛空藏供養

ཨོཾ་ཨཱཿགུ་རུ་སརྦ་ཏ་ཐཱ་ག་ཏ་ས་པ་རི་ཝཱ་ར་ཝཱ་སྱ་ཧཱུཾ་པཱུ་ཛ་མེ་གྷ་ས་མུ་དྲ་སྥ་ར་ཎ་ས་མ་ཡེ་ཧཱུཾ༔

嗡阿　咕如　薩哇　達他嘎達　薩巴日哇日
喇斯雅　吽　布雜美嘎　薩慕札
薩帕日那　薩瑪耶　吽

༢ ཐབས་ཤེས་ཟུང་འཇུག་སྒྱུ་མའི་ཕྱག་རྒྱ་ནི༔

吙 他謝 松究 居美 洽迦尼

吙 方慧雙運幻化手印乃

ཕྲེང་མ་སེར་མོ་རིན་ཆེན་དོ་ཤལ་འཛིན༔

稱瑪 瑟慕 仁欽 多夏珍

黃珠鬘女持珍寶瓔珞

རང་འདྲའི་མཆོད་སྤྲིན་ཉི་ཟེར་རྡུལ་ལྟར་འཕྲོ༔

讓扎 秋珍 尼謝 督達初

似己供雲日光塵般出

སྣང་སྲིད་རྣམ་དག་ནམ་མཁའ་མཛོད་ཀྱིས་མཆོད༔

能席 南達 南卡 佐吉秋

現有清淨虛空藏供養

ཨོཾ་ཨཱཿགུ་རུ་སརྦ་ཏ་ཐཱ་ག་ཏ་ས་པ་རི་ཝཱ་ར་མཱ་ལྱེ་ཧཱུྃ་པཱུ་ཛ་མེ་གྷཱ་ས་མུ་དྲ་སྥཱ་ར་ཎ་ས་མ་ཡེ་ཧཱུྃ༔

嗡阿 咕如 薩哇 達他嘎達 薩巴日哇日
瑪喇耶 章 布雜美嘎 薩慕札
薩帕日那 薩瑪耶 吽

ཧོཿ ཐབས་ཤེས་ཟུང་འཇུག་སྒྱུ་མའི་ཕྱག་རྒྱ་ནི༔

吙 他謝 松究 居美 洽迦尼

吙 方慧雙運幻化手印乃

གླུ་མ་དཀར་དམར་པི་ཝཾ་གླུ་དབྱངས་ཀྱེར༔

路瑪 嘎瑪 必旺 路樣傑

白紅歌女琵琶調吟詠

རང་འདྲའི་མཆོད་སྤྲིན་ཉི་ཟེར་རྡུལ་ལྟར་འཕྲོ༔

讓扎 秋珍 尼謝 督達初

似己供雲日光塵般出

སྣང་སྲིད་རྣམ་དག་ནམ་མཁའ་མཛོད་ཀྱིས་མཆོད༔

能席 南達 南卡 佐吉秋

現有清淨虛空藏供養

ཨོཾ་ཨཱཿགུ་རུ་སརྦ་ཏ་ཐཱ་ག་ཏ་ས་པ་རི་ཝཱ་ར་གཱི་ཏི་ཧྲཱི་པཱུ་ཛ་མེ་གྷ་ས་མུ་དྲ་སྥ་ར་ཎ་ས་མ་ཡེ་ཧཱུྃ༔

嗡阿 咕如 薩哇 達他嘎達 薩巴日哇日
格底 啥 布雜美嘎 薩慕札
薩帕日那 薩瑪耶 吽

༨ ཐབས་ཤེས་ཟུང་འཇུག་སྒྱུ་མའི་ཕྱག་རྒྱ་ནི༔
吙 他謝 松究 居美 洽迦尼
吙 方慧雙運幻化手印乃
གར་མ་ལྗང་ཀུ་རྡོ་རྗེ་ཐོགས་པ་རྩེན༔
嘎瑪 將咕 多傑 透巴增
翠綠舞女手持杵嬉戲
རང་འདྲའི་མཆོད་སྤྲིན་ཉི་ཟེར་རྡུལ་ལྟར་འཕྲོ༔
讓扎 秋珍 尼謝 督達初
似己供雲日光塵般出
སྣང་སྲིད་རྣམ་དག་ནམ་མཁའ་མཛོད་ཀྱིས་མཆོད༔
能席 南達 南卡 佐吉秋
現有清淨虛空藏供養
ཨོཾ་ཨཱཿགུ་རུ་སརྦ་ཏ་ཐཱ་ག་ཏ་ས་པ་རི་ཝཱ་ར་ནི་རྟི་ཨཱཿཔུ་ཛ་མེ་གྷ་ས་མུ་དྲ་སྥ་ར་
ཎ་ས་མ་ཡེ་ཧཱུྃ༔
嗡阿 咕如 薩哇 達他嘎達 薩巴日哇日
尼底 阿 布雜美嘎 薩慕札
薩帕日那 薩瑪耶 吽

༥ ཐབས་ཤེས་ཟུང་འཇུག་སྒྱུ་མའི་ཕྱག་རྒྱ་ནི༔
吙 他謝 松究 居美 洽迦尼
吙 方慧雙運幻化手印乃
མེ་ཏོག་སེར་མོ་པདྨའི་ཆུན་འཕྱངས་བསིལ༔
美多 瑟慕 貝美 寸強瑟
黃鮮花女飄動蓮花束
རང་འདྲའི་མཆོད་སྤྲིན་ཉི་ཟེར་རྡུལ་ལྟར་འཕྲོ༔
讓扎 秋珍 尼謝 督達初
似己供雲日光塵般出
སྣང་སྲིད་རྣམ་དག་ནམ་མཁའ་མཛོད་ཀྱིས་མཆོད༔
能席 南達 南卡 佐吉秋
現有清淨虛空藏供養
ཨོཾ་ཨཱཿགུ་རུ་སརྦ་ཏ་ཐཱ་ག་ཏ་ས་པ་རི་ཝཱ་ར་པུཥྤེ་ཧཱུྃ་པཱུ་ཛ་མེ་གྷ་ས་མུ་དྲ་སྥ་ར་ཎ་ས་མ་ཡེ་ཧཱུྃ༔
嗡阿 咕如 薩哇 達他嘎達 薩巴日哇日
布貝 章 布雜美嘎 薩慕札
薩帕日那 薩瑪耶 吽

༈ ཐབས་ཤེས་ཟུང་འཇུག་སྒྱུ་མའི་ཕྱག་རྒྱ་ནི༔

吙 他謝 松究 居美 洽迦尼

吙 方慧雙運幻化手印乃

སྤོས་མ་སྔོན་པོ་དྲི་ཞིམ་སྤོས་ཕོར་འཛིན༔

波瑪 問波 之形 波頗珍

青藍香女手執妙香爐

རང་འདྲའི་མཆོད་སྤྲིན་ཉི་ཟེར་རྡུལ་ལྟར་འགྲོ༔

讓扎 秋珍 尼謝 督達初

似己供雲日光塵般出

སྣང་སྲིད་རྣམ་དག་ནམ་མཁའ་མཛོད་ཀྱིས་མཆོད༔

能席 南達 南卡 佐吉秋

現有清淨虛空藏供養

ཨོཾ་ཨཱཿགུ་རུ་སརྦ་ཏ་ཐཱ་ག་ཏ་ས་པ་རི་ཝཱ་ར་དྷཱུ་པེ་ཧཱུྃ་པཱུ་ཛ་མེ་གྷ་ས་མུ་དྲ་སྥ་ར་ཎ་ས་མ་ཡེ་ཧཱུྃ༔

嗡阿 咕如 薩哇 達他嘎達 薩巴日哇日
督貝 吽 布雜美嘎 薩慕札
薩帕日那 薩瑪耶 吽

༧ ཐབས་ཤེས་ཟུང་འཇུག་སྒྱུ་མའི་ཕྱག་རྒྱ་ནི༔

吙 他謝 松究 居美 洽迦尼

吙 方慧雙運幻化手印乃

སྣང་མ་དམར་སྐྱ་ཉི་ཟླའི་སྒྲོན་མེ་བཏེགས༔

能瑪 瑪迦 尼達 準美迭

粉紅燈女手捧日月燈

རང་འདྲའི་མཆོད་སྤྲིན་ཉི་ཟེར་རྡུལ་ལྟར་འཕྲོ༔

讓扎 秋珍 尼謝 督達初

似己供雲日光塵般出

སྣང་སྲིད་རྣམ་དག་ནམ་མཁའ་མཛོད་ཀྱིས་མཆོད༔

能席 南達 南卡 佐吉秋

現有清淨虛空藏供養

ཨོཾ་ཨཱཿགུ་རུ་སརྦ་ཏ་ཐཱ་ག་ཏ་ས་པ་རི་ཝཱ་ར་ཨཱ་ལོ་ཀེ་ཧྲཱི་པཱུ་ཛ་མེ་གྷཱ་ས་མུ་དྲ་སྥ་

ར་ཎ་ས་མ་ཡེ་ཧཱུྃ༔

嗡阿 咕如 薩哇 達他嘎達 薩巴日哇日
阿洛給 啥 布雜美嘎 薩慕札
薩帕日那 薩瑪耶 吽

< ཐབས་ཤེས་ཟུང་འཇུག་སྒྱུ་མའི་ཕྱག་རྒྱ་ནི༔

吙 他謝 松究 居美 洽迦尼

吙 方慧雙運幻化手印乃

དྲི་མ་ལྗང་ཀུ་དུང་ཆོས་དྲི་བཟང་འཐོར༔

之瑪 將咕 東秋 之桑透

翠綠香女螺貝灑妙香

རང་འདྲའི་མཆོད་སྤྲིན་ཉི་ཟེར་རྡུལ་ལྟར་འཕྲོ༔

讓扎 秋珍 尼謝 督達初

似己供雲日光塵般出

སྣང་སྲིད་རྣམ་དག་ནམ་མཁའ་མཛོད་ཀྱིས་མཆོད༔

能席 南達 南卡 佐吉秋

現有清淨虛空藏供養

ཨོཾ་ཨཱཿཀུ་རུ་སརྦ་ཏ་ཐཱ་ག་ཏ་ས་པ་རི་ཝཱ་ར་བཛྲ་ཨཱ་པཱུ་ཛ་མེ་གྷ་ས་མུ་དྲ་སྥ་ར་
ཎ་ས་མ་ཡེ་ཧཱུྃ༔

嗡阿 咕如 薩哇 達他嘎達 薩巴日哇日
根迭 阿 布雜美嘎 薩慕札
薩帕日那 薩瑪耶 吽

༤ ཐབས་ཤེས་ཟུང་འཇུག་སྒྱུ་མའི་ཕྱག་རྒྱ་ནི༔

吙 他謝 松究 居美 洽迦尼

吙 方慧雙運幻化手印乃

ལྷ་མོ་དཀར་མོ་ནོར་བུའི་མེ་ལོང་དོམ༔

喇慕 嘎慕 諾威 美龍問

白色天女執寶鏡展現

རང་འདྲའི་མཆོད་སྤྲིན་ཉི་ཟེར་རྡུལ་ལྟར་འཕྲོ༔

讓扎 秋珍 尼謝 督達初

似己供雲日光塵般出

སྣང་སྲིད་རྣམ་དག་ནམ་མཁའ་མཛོད་ཀྱིས་མཆོད༔

能席 南達 南卡 佐吉秋

現有清淨虛空藏供養

ཨོཾ་ཨཱཿགུ་རུ་སརྦ་ཏ་ཐཱ་ག་ཏ་ས་པ་རི་ཝཱ་ར་རཏྣ་པ་ཨོཾ་པཱུ་ཛ་མེ་གྷ་ས་མུ་དྲ་སྥ་ར་

ཎ་ས་མ་ཡེ་ཧཱུྃ༔

嗡阿 咕如 薩哇 達他嘎達 薩巴日哇日
如巴 嗡 布雜美嘎 薩慕札
薩帕日那 薩瑪耶 吽

༡༠ ཐབས་ཤེས་ཟུང་འཇུག་སྒྱུ་མའི་ཕྱག་རྒྱ་ནི༔

吙 他謝 松究 居美 洽迦尼

吙 方慧雙運幻化手印乃

ལྷ་མོ་དམར་གསལ་ཙནྡན་ར་ཟླུམ་རྡུང་༔

喇慕 瑪瑟 贊滇 阿敦東

艷紅天女擊圓旃檀鼓

རང་འདྲའི་མཆོད་སྤྲིན་ཉི་ཟེར་རྡུལ་ལྟར་འཕྲོ༔

讓扎 秋珍 尼謝 督達初

似己供雲日光塵般出

སྣང་སྲིད་རྣམ་དག་ནམ་མཁའ་མཛོད་ཀྱིས་མཆོད༔

能席 南達 南卡 佐吉秋

現有清淨虛空藏供養

ཨོཾ་ཨཱཿགུ་རུ་སརྦ་ཏ་ཐཱ་ག་ཏ་ས་པ་རི་ཝཱ་ར་མྲི་ཏཾ་གི་ཧྲི་པཱུ་ཛ་མེ་གྷ་ས་མུ་དྲ་སྥ་
ར་ཎ་ས་མ་ཡེ་ཧཱུྃ༔

嗡阿 咕如 薩哇 達他嘎達 薩巴日哇日
米爾當格 啥 布雜美嘎 薩慕札
薩帕日那 薩瑪耶 吽

༧༧ ཐབས་ཤེས་ཟུང་འཇུག་སྒྱུ་མའི་ཕྱག་རྒྱ་ནི༔

吹 他謝 松究 居美 洽迦尼

吹 方慧雙運幻化手印乃

ལྷ་མོ་མཐིང་ཀ་ནཱི་ལའི་པི་ཝང་སྒྲོགས༔

喇慕 湯嘎 尼喇 必旺卓

蔚藍天女彈藍寶琵琶

རང་འདྲའི་མཆོད་སྤྲིན་ཉི་ཟེར་རྡུལ་ལྟར་འཕྲོ༔

讓扎 秋珍 尼謝 督達初

似己供雲日光塵般出

སྣང་སྲིད་རྣམ་དག་ནམ་མཁའ་མཛོད་ཀྱིས་མཆོད༔

能席 南達 南卡 佐吉秋

現有清淨虛空藏供養

ཨོཾ་ཨཱཿགུ་རུ་སརྦ་ཏ་ཐཱ་ག་ཏ་ས་པ་རི་ཝཱ་ར་ཝི་ནི་ཧཱུྃ་པུ་ཛ་མེ་གྷ་ས་མུ་དྲ་སྥ་ར་

ཎ་ས་མ་ཡེ་ཧཱུྃ༔

嗡阿 咕如 薩哇 達他嘎達 薩巴日哇日

威尼 吽 布雜美嘎 薩慕札

薩帕日那 薩瑪耶 吽

༡༢ ཐབས་ཤེས་ཟུང་འཇུག་སྒྱུ་མའི་ཕྱག་རྒྱ་ནི༔

吙 他謝 松究 居美 洽迦尼

吙 方慧雙運幻化手印乃

ལྷ་མོ་སེར་མོ་ཟ་དཀར་གླིང་བུ་འབུད༔

喇慕 瑟慕 巴嘎 楞屋布

黃色天女吹奏白玉管

རང་འདྲའི་མཆོད་སྤྲིན་ཉི་ཟེར་རྡུལ་ལྟར་འཕྲོ༔

讓扎 秋珍 尼謝 督達初

似己供雲日光塵般出

སྣང་སྲིད་རྣམ་དག་ནམ་མཁའ་མཛོད་ཀྱིས་མཆོད༔

能席 南達 南卡 佐吉秋

現有清淨虛空藏供養

ཨོཾ་ཨཱཿགུ་རུ་སརྦ་ཏ་ཐཱ་ག་ཏ་ས་པ་རི་ཝཱ་ར་ཕཾ་སེ་ཧཱུྃ་པཱུ་ཛ་མེ་གྷ་ས་མུ་དྲ་སྥ་ར

ཎ་ས་མ་ཡེ་ཧཱུྃ༔

嗡阿 咕如 薩哇 達他嘎達 薩巴日哇日
旺謝 章 布雜美嘎 薩慕札
薩帕日那 薩瑪耶 吽

༡༣ ཐབས་ཤེས་ཟུང་འཇུག་སྒྱུ་མའི་ཕྱག་རྒྱ་ནི༔

吙 他謝 松究 居美 洽迦尼

吙 方慧雙運幻化手印乃

ལྷ་མོ་ལྗང་ཁུ་རིན་ཆེན་རྫ་རྔ་སྒྲོགས༔

喇慕 將庫 仁欽 雜阿卓

翠綠天女響珍寶腰鼓

རང་འདྲའི་མཆོད་སྤྲིན་ཉི་ཟེར་རྡུལ་ལྟར་འཕྲོ༔

讓扎 秋珍 尼謝 督達初

似己供雲日光塵般出

སྣང་སྲིད་རྣམ་དག་ནམ་མཁའ་མཛོད་ཀྱིས་མཆོད༔

能席 南達 南卡 佐吉秋

現有清淨虛空藏供養

ཨོཾ་ཨཱཿགུ་རུ་སརྦ་ཏ་ཐཱ་ག་ཏ་ས་པ་རི་ཝཱ་ར་མུ་ར་ཛྙེ་ཨ་པཱུ་ཛ་མེ་གྷ་ས་མུ་དྲ་སྥ་
ར་ཎ་ས་མ་ཡེ་ཧཱུྃ༔

嗡阿 咕如 薩哇 達他嘎達 薩巴日哇日
慕日娘傑 阿 布雜美嘎 薩慕札
薩帕日那 薩瑪耶 吽

༡༨ ཐབས་ཤེས་ཟུང་འཇུག་སྒྱུ་མའི་ཕྱག་རྒྱ་ནི༔

吙 他謝 松究 居美 洽迦尼

吙 方慧雙運幻化手印乃

རིག་བྱའི་ལྷ་མོ་ལྗང་ཀུ་གོས་བཟང་ཐོགས༔

熱夏 喇慕 將故 故桑透

觸受天女綠色捧天衣

རང་འདྲའི་མཆོད་སྤྲིན་ཉི་ཟེར་རྡུལ་ལྟར་འཕྲོ༔

讓扎 秋珍 尼謝 督達初

似己供雲日光塵般出

སྣང་སྲིད་རྣམ་དག་ནམ་མཁའ་མཛོད་ཀྱིས་མཆོད༔

能席 南達 南卡 佐吉秋

現有清淨虛空藏供養

ཨོཾ་ཨཱཿགུ་རུ་སརྦ་ཏ་ཐཱ་ག་ཏ་ས་པ་རི་ཝཱ་ར་བཛྲེ་ཧཱུྃ་པུཥྤེ་ཛ་མེ་ཀྲ་ས་མུ་དྲ་སྥ་ར་ཎ་ས་མ་ཡེ་ཧཱུྃ༔

嗡阿 咕如 薩哇 達他嘎達 薩巴日哇日
巴爾謝 章 布雜美嘎 薩慕札
薩帕日那 薩瑪耶 吽

༡༥ ཐབས་ཤེས་ཟུང་འཇུག་སྒྱུ་མའི་ཕྱག་རྒྱ་ནི༔
吙 他謝 松究 居美 洽迦尼
吙 方慧雙運幻化手印乃
རོ་ཡི་ལྷ་མོ་དམར་མོ་ཞལ་ཟས་འཛིན༔
若伊 喇慕 瑪慕 夏席珍
味之天女紅色捧飲食
རང་འདྲའི་མཆོད་སྤྲིན་ཉི་ཟེར་རྡུལ་ལྟར་འཕྲོ༔
讓扎 秋珍 尼謝 督達初
似己供雲日光塵般出
སྣང་སྲིད་རྣམ་དག་ནམ་མཁའ་མཛོད་ཀྱིས་མཆོད༔
能席 南達 南卡 佐吉秋
現有清淨虛空藏供養
ཨོཾ་ཨཱཿགུ་རུ་སརྦ་ཏ་ཐཱ་ག་ཏ་ས་པ་རི་ཝཱ་ར་རཱ་ས་ཧྲི་པུ་ཛ་མེ་གྷ་ས་མུ་དྲ་སྥ་ར་ཎ་ས་མ་ཡེ་ཧཱུྃ༔
嗡阿 咕如 薩哇 達他嘎達 薩巴日哇日
日薩 啥 布雜美嘎 薩慕札
薩帕日那 薩瑪耶 吽

༡༨ ཐབས་ཤེས་ཟུང་འཇུག་སྒྱུ་མའི་ཕྱག་རྒྱ་ནི༔

吹 他謝 松究 居美 洽迦尼

吹 方慧雙運幻化手印乃

ཆོས་ཀྱི་ལྷ་མོ་མཐིང་ཀ་པུསྟི་ཐོགས༔

秋吉 喇慕 湯嘎 布底透

法之天女藍色持經函

རང་འདྲའི་མཆོད་སྤྲིན་ཉི་ཟེར་རྡུལ་ལྟར་འཕྲོ༔

讓扎 秋珍 尼謝 督達初

似己供雲日光塵般出

སྣང་སྲིད་རྣམ་དག་ནམ་མཁའ་མཛོད་ཀྱིས་མཆོད༔

能席 南達 南卡 佐吉秋

現有清淨虛空藏供養

ཨོཾ་ཨཱཿགུ་རུ་སརྦ་ཏ་ཐཱ་ག་ཏ་ས་པ་རི་ཝཱ་ར་དྷརྨ་དྷཱ་ཏུ་ཨ་པཱུ་ཛ་མེ་གྷ་ས་མུ་དྲ་
སྥ་ར་ཎ་ས་མ་ཡེ་ཧཱུྃ༔

嗡阿 咕如 薩哇 達他嘎達 薩巴日哇日
達瑪達督 阿 布雜美嘎 薩慕札
薩帕日那 薩瑪耶 吽

༈ འཆི་མེད་སྨན་གྱི་མཆོད་པ༔

無死藥之供養

ཧོ༔ བདེ་སྟོང་མཉམ་སྦྱོར་ཡེ་ཤེས་རོལ་པ་ལས༔

吙 迭東 娘究 耶謝 若哇利

吙 樂空等合智慧幻化出

སྒྲོན་མ་ལྕགས་ཀྱུ་ལྔ་ལྡན་རྩ་བ་བརྒྱད༔

準瑪 迦居 阿滇 雜哇傑

燈女具五鐵鉤八根本

ཡན་ལག་སྟོང་རྩ་སྦྱར་བ་ཕྱི་ཡི་སྨན༔

言喇 東雜 迦哇 企伊門

上千支分和合外藥供

འབུལ་ལོ་མཆོག་ཐུན་དངོས་གྲུབ་རྒྱ་མཚོ་སྐྱིལ༔

布洛 秋吞 屋珠 迦措吉

虔獻匯聚勝共成就海

ཨོཾ་ཨཱཿགུ་རུ་སརྦ་ཏ་ཐཱ་ག་ཏ་ས་པ་རི་ཝཱ་ར་བཛྲ་ཨ་མྲི་ཏ་པཱུ་ཛ་མེ་གྷ་ས་མུ་དྲ་
སྥ་ར་ཎ་ས་མ་ཡེ་ཧཱུྃ༔

嗡阿 咕如 薩哇 達他嘎達 薩巴日哇日
巴雜 阿米爾達 布雜美嘎 薩慕札
薩帕日那 薩瑪耶 吽

བདེ་སྟོང་མཉམ་སྦྱོར་ཡེ་ཤེས་རོལ་པ་ལས༔

吙 迭東 娘究 耶謝 若哇利

吙 樂空等合智慧幻化出

རྡོ་རྗེའི་པདྨའི་བཅུད་ལྡང་བདུད་རྩིའི་རྒྱུན༔

多傑 貝美 居炯 督資涓

金剛蓮花生粹甘露流

དཀར་དམར་མྱོང་གྲོལ་ཐིག་མས་ཆོས་དབྱིངས་ཁྱབ༔

嘎瑪 紐卓 謝米 秋樣洽

白紅嚐解精滴遍法界

ནང་གི་སྨན་མཆོག་འབུལ་ལོ་བདེ་ཆེན་བསྐྱེད༔

能格 門秋 布洛 迭欽傑

虔獻內之勝藥大樂生

ཨོཾ་ཨཱཿགུ་རུ་སརྦ་ཏ་ཐཱ་ག་ཏ་ས་པ་རི་ཝཱ་ར་མ་ཧཱ་སུ་ཁ་ཨ་མྲི་ཏ་པཱུ་ཛ་མེ་གྷཱ་ས་

མུ་དྲ་སྥ་ར་ཎ་ས་མ་ཡེ་ཧཱུྃ༔

嗡阿 咕如 薩哇 達他嘎達 薩巴日哇日
瑪哈 瑟卡 阿米爾達 布雜美嘎 薩慕札
薩帕日那 薩瑪耶 吽

བདེ་སྟོང་མཉམ་སྦྱོར་ཡེ་ཤེས་རོལ་བ་ལས༔

吙 迭東 娘究 耶謝 若威利

吙 樂空等合智慧幻化出

ཀུན་བརྟགས་འཁྲུལ་བའི་ལས་རླུང་དབུ་མར་ཞུགས༔

根達 初威 利龍 屋瑪修

遍計迷亂業風入中脈

གཞན་དབང་རྣམ་རྟོག་དམིགས་མེད་དབྱིངས་སུ་ཞི༔

仙旺 南多 米美 樣瑟席

他轉妄念息於無緣界

ཡོངས་གྲུབ་གསང་མཆོད་འབུལ་ལོ་རྟོགས་པ་སྤྲོར༔

永珠 桑秋 布洛 多巴波

虔獻圓成密供增證悟

ཨོཾ་ཨཱཿགུ་རུ་སརྦ་ཏ་ཐཱ་ག་ཏ་ས་པ་རི་ཝཱ་ར་བོ་དྷི་ཙིཏྟ་ཨ་མྲི་ཏ་པཱུ་ཛ་མེ་གྷ་ས་

མུ་དྲ་སྥ་ར་ཎ་ས་མ་ཡེ་ཧཱུྃ༔

嗡阿 咕如 薩哇 達他嘎達 薩巴日哇日
波底吉達 阿米爾達 布雜美嘎 薩慕札
薩帕日那 薩瑪耶 吽

༁ བདག་མེད་གཏོར་མའི་མཆོད་པ༔

無我多瑪之供養

ཧོཿ ཀུན་ཁྱབ་འགྱུར་མེད་བདེ་བའི་ཡེ་ཤེས་རྩལ༔

吙 根洽 究美 迭威 耶謝雜

吙 周遍無移大樂智慧力

བཟའ་བཅའ་བཏུང་བའི་ཡོ་བྱད་བསམ་མི་ཁྱབ༔

薩迦 東威 優謝 桑米洽

食品飲料資具不可思

མངར་སྐྱུར་ཁ་སྣུམ་ཚ་དང་བསྐ་བའི་རིགས༔

阿究 卡努 才當 嘎威日

甘酸苦油辛辣澀味類

ཕུན་ཚོགས་འབྱོར་བ་ཕྱི་ཡི་གཏོར་མ་འབུལ༔

朋措 究哇 企伊 多瑪布

圓滿豐富外之多瑪供

ཨོཾ་ཨཱཿགུ་རུ་སརྦ་ཏ་ཐཱ་ག་ཏ་ས་པ་རི་ཝཱ་ར་མ་ཧཱ་བ་ལིངྟ་པཱུ་ཛ་མེ་གྷ་ས་མུ་དྲ་
སྥ་ར་ཎ་ས་མ་ཡེ་ཧཱུྃ༔

嗡阿 咕如 薩哇 達他嘎達 薩巴日哇日
瑪哈 巴楞達 布雜美嘎 薩慕札
薩帕日那 薩瑪耶 吽

ཀུན་ཁྱབ་འགྱུར་མེད་བདེ་བའི་ཡེ་ཤེས་རྩལ༔

根洽 究美 迭威 耶謝雜

周遍無移大樂智慧力

ཕུང་ལྔ་དབང་པོ་སྲ་དང་གཞིར་བའི་བཅུད༔

朋阿 旺波 瑟當 謝威居

五蘊根門堅實鮮美粹

གཅེས་སྲོག་དོན་སྙིང་མ་ཉམས་དབུགས་དང་བཅས༔

傑娑 敦寧 瑪娘 屋當居

珍命心臟不衰存氣息

དྲོད་མདངས་རབ་རྒྱས་ནང་གི་གཏོར་མ་འབུལ༔

珠當 饒傑 能格 多瑪布

增長暖相內之多瑪供

ཨོཾ་ཨཱཿགུ་རུ་སརྦ་ཏ་ཐཱ་ག་ཏ་ས་པ་རི་ཝཱ་ར་ཏེ་ཛོ་བ་ལི་ཏྲ་པུཥྤ་ཛ་མེ་ཀྲཱ་ས་སུ་དྷ་སྤ་
ར་ཎ་ས་མ་ཡེ་ཧཱུྃ༔

嗡阿 咕如 薩哇 達他嘎達 薩巴日哇日
迭佐 巴楞達 布雜美嘎 薩慕札
薩帕日那 薩瑪耶 吽

ཀུན་ཁྱབ་འགྱུར་མེད་བདེ་བའི་ཡེ་ཤེས་རྩལ༔

根洽 究美 迭威 耶謝雜

周遍無移大樂智慧力

ཚོགས་བརྒྱད་སྒྲིབ་པའི་དྲི་མ་ཀུན་གཏོར་བའི༔

措傑 之必 之瑪 根多威

八識障蔽垢染悉蠲除

མ་ལུས་ཡེ་ཤེས་རྣམ་དག་འཆར་བའི་རྫས༔

瑪路 耶謝 南達 洽威吉

無餘清淨智慧顯現物

རིག་གདངས་འགགས་མེད་གསང་བའི་གཏོར་མ་འབུལ༔

日當 嘎美 桑威 多瑪布

覺相無礙秘密多瑪供

ཨོཾ་ཨཱཿགུ་རུ་སརྦ་ཏ་ཐཱ་ག་ཏ་ས་པ་རི་ཝཱ་ར་གུ་ཧྱ་བ་ལིངྟ་པཱུ་ཛ་མེ་གྷ་ས་མུ་དྲ་

སྥ་ར་ཎ་ས་མ་ཡེ་ཧཱུྃ༔

嗡阿 咕如 薩哇 達他嘎達 薩巴日哇日
咕哈雅 巴楞達 布雜美嘎 薩慕札
薩帕日那 薩瑪耶 吽

༈ ཆགས་བྲལ་རཀྟའི་མཆོད་པ༔

離貪囉達之供養

ཧོ༔ གཟུང་འཛིན་ཡུལ་སྣང་སྟོང་པར་ཤར་བའི་རྩལ༔

吙 松珍 優能 東巴 夏威雜

吙 二取境相空性顯現力

རྩི་ཤིང་ས་རྡོ་རང་བྱུང་རིན་པོ་ཆེ༔

吉形 薩多 讓兄 仁波妾

草木土石自然之珍寶

གདོད་ནས་རྣམ་དག་སྲིད་པ་བདེ་འགྲོའི་ཁྲག༔

督尼 南達 息巴 迭卓察

原始清淨三有善趣血

ཁམས་གསུམ་དབང་སྡུད་ཕྱི་ཡི་རཀྟ་འབུལ༔

康僧 旺督 企伊 日達布

懷攝三界外之囉達供

ཨོཾ་ཨཱཿགུ་རུ་སརྦ་ཏ་ཐཱ་ག་ཏ་ས་པ་རི་ཝཱ་ར་མ་ཧཱ་རཏྣ་པཱུ་ཛ་མེ་གྷ་ས་མུ་དྲ་སྥ་ར་
ཎ་ས་མ་ཡེ་ཧཱུྃ༔

嗡阿 咕如 薩哇 達他嘎達 薩巴日哇日
瑪哈 日達 布雜美嘎 薩慕札
薩帕日那 薩瑪耶 吽

གཟུང་འཛིན་ཡུལ་སྣང་སྟོང་པར་ཤར་བའི་རྩལ༔

松珍 優能 東巴 夏威雜

二取境相空性顯現力

སྲིད་པའི་རྩ་དང་དབང་པོའི་དངས་མའི་བཅུད༔

席必 雜當 旺波 當美居

輪迴根與根門精華粹

པདྨའི་སྦུབས་ལས་བྱུང་བ་བདེ་བའི་རོ༔

貝美 布利 兄哇 迭威若

蓮花莖管所生安樂味

རྩ་བ་བརྒྱད་ལྡན་ནང་གི་རཀྟ་འབུལ༔

雜哇 傑滇 能格 日達布

具八根本內之囉達供

ཨོཾ་ཨཱཿཀུ་རུ་སརྦ་ཏ་ཐཱ་ག་ཏ་ས་པ་རི་ཝཱ་ར་མཱུ་ལ་རཀྟ་པཱུ་ཛ་མེ་གྷ་ས་མུ་དྲ་སྥཱ་
ར་ཎ་ས་མ་ཡེ་ཧཱུྃ༔

嗡阿 咕如 薩哇 達他嘎達 薩巴日哇日
慕喇 囉達 布雜美嘎 薩慕札
薩帕日那 薩瑪耶 吽

གཟུང་འཛིན་ཡུལ་སྣང་སྟོང་པར་ཤར་བའི་རྩལ༔

松珍 優能 東巴 夏威雜

二取境相空性顯現力

གིཏི་དམར་མོ་འདོད་པས་སྨྱོས་པའི་ཆུ༔

格底 瑪慕 督必 紐必秋

紅噶蒂女貪戀發狂水

མཁའ་ཀློང་ཡངས་པར་རྟོག་པ་ཀུན་བསྒྲལ་བའི༔

卡龍 樣巴 多巴 根扎威

廣大空界遠離諸尋思

འདོད་ཆགས་གནས་དག་གསང་བའི་རཀྟ་འབུལ༔

督洽 內達 桑威 日達布

貪著本淨秘密囉達供

ༀ་ཨཱཿགུ་རུ་སརྦ་ཏ་ཐཱ་ག་ཏ་ས་པ་རི་ཝཱ་ར་གུ་ཧྱ་རཀྟ་པཱུ་ཛ་མེ་གྷ་ས་མུ་དྲ་སྥ་ར་ཎ་ས་མ་ཡེ་ཧཱུྃ༔

嗡阿 咕如 薩哇 達他嘎達 薩巴日哇日
咕哈雅 囉達 布雜美嘎 薩慕札
薩帕日那 薩瑪耶 吽

༄ ཧོཿ རྣམ་ཀུན་མཆོག་ལྡན་བདེ་བ་ཆེན་པོའི་འཕྲུལ༔

吙 南根 秋滇 迭哇 欽波初

吙 具眾殊勝大樂之神變

ཚོགས་ཡུལ་དབང་པོ་མཉམ་པར་སྦྱོར་བ་ལས༔

措優 旺波 娘巴 究哇利

資糧境與根門等合之

སྣང་སྲིད་ཐམས་ཅད་ཕྱག་རྒྱའི་གར་དུ་རོལ༔

能席 湯傑 洽迦 嘎督若

一切現有手印之游舞

གདོད་ནས་མཉམ་སྦྱོར་བདེ་བའི་མཆོད་པ་འབུལ༔

督尼 娘究 迭威 秋巴布

原始等合大樂之供養

ཨོཾ་ཨཱཿགུ་རུ་སརྦ་ཏ་ཐཱ་ག་ཏ་ས་པ་རི་ཝཱ་ར་མ་ཧཱ་སུ་ཁ་པཱུ་ཛ་མེ་གྷ་ས་མུ་ཏྲ་སྥ་

ར་ཎ་ས་མ་ཡེ་ཧཱུྃ༔

嗡阿 咕如 薩哇 達他嘎達 薩巴日哇日
瑪哈 慕扎 布雜美嘎 薩慕札
薩帕日那 薩瑪耶 吽

རྣམ་ཀུན་མཆོག་ལྡན་བདེ་བ་ཆེན་པོའི་འཕྲུལ༔

南根 秋滇 迭哇 欽波初

具眾殊勝大樂之神變

གཟུགས་མཛེས་དྲི་ཞིམ་འདོད་པའི་སྒྱུ་རྩལ་མཁས༔

蘇吉 之香 督必 居雜開

莊嚴馥郁妙欲巧幻力

རབ་འབྱམས་ཞིང་ཁྱབ་ཆགས་ལྡན་བུ་མོའི་ཚོགས༔

饒將 香洽 洽滇 布慕措

遍浩瀚剎具貪天女眾

དབང་པོ་གཉིས་སྦྱོར་བདེ་བའི་མཆོད་པ་འབུལ༔

旺波 尼究 迭威 秋巴布

二根門合大樂之供養

ཨོཾ་ཨཱཿགུ་རུ་སརྦ་ཏ་ཐཱ་ག་ཏ་ས་པ་རི་ཝཱ་ར་ཀཱ་མ་མུ་དྲ་པཱུ་ཛ་མེ་གྷཱ་ས་མུ་དྲ་སྥཱ་
ར་ཎ་ས་མ་ཡེ་ཧཱུྃ༔

嗡阿 咕如 薩哇 達他嘎達 薩巴日哇日
嘎瑪 慕扎 布雜美嘎 薩慕札
薩帕日那 薩瑪耶 吽

རྣམ་ཀུན་མཆོག་ལྡན་བདེ་བ་ཆེན་པོའི་འཕྲུལ༔
南根 秋滇 迭哇 欽波初
具眾殊勝大樂之神變

འཛིན་རྟོག་འགྲུ་བ་དབུ་མའི་དབྱིངས་ཞུགས་པས༔
吉多 究哇 屋美 樣修必
奔射執念入於中脈界

དུས་སྦྱོར་བཅུ་གཉིས་དག་པ་དགའ་མའི་ཚུལ༔
督究 居尼 達巴 嘎米促
十二合時清淨嬉女相

དབྱིངས་རིག་ཟུང་སྦྱོར་བདེ་བའི་མཆོད་པ་འབུལ༔
樣日 松究 迭威 秋巴布
界覺雙合大樂之供養

ཨོཾ་ཨཱཿགུ་རུ་སརྦ་ཏ་ཐཱ་ག་ཏ་ས་པ་རི་ཝཱ་ར་ཛྙཱ་ན་མུ་དྲ་པཱུ་ཛ་མེ་གྷ་ས་མུ་དྲ་སྥ་
ར་ཎ་ས་མ་ཡེ་ཧཱུྃ༔
嗡阿 咕如 薩哇 達他嘎達 薩巴日哇日
迦那 慕扎 布雜美嘎 薩慕札
薩帕日那 薩瑪耶 吽

༈ ཀུན་རྟོག་བསྒྲལ་བའི་མཆོད་ནི༔

渡脫妄念之供養

ཧོ༔ དབྱིངས་ལས་མ་གཡོས་རྗེས་ཆགས་ཐུགས་རྗེའི་རྩལ༔

吙 樣利 瑪優 傑恰 圖傑雜

吙 法界不動隨貪大悲力

ཤུགས་དྲག་རྡོ་རྗེ་ཁྲོས་པའི་ཏིང་འཛིན་གྱིས༔

修扎 多傑 初必 當珍吉

猛力忿怒金剛之禪定

དགྲ་བགེགས་བྱད་མའི་ཤ་ཁྲག་དོན་སྙིང་བཅས༔

扎給 謝美 夏察 敦寧居

敵魔咒詛血肉與心臟

དྲོད་རླངས་མ་ཉམས་སྙིང་རྗེའི་བསྒྲལ་མཆོད་འབུལ༔

卓朗 瑪娘 寧傑 扎秋布

暖氣尚存悲心渡脫供

ཨོཾ་ཨཱཿགུ་རུ་སརྦ་ཏ་ཐཱ་ག་ཏ་ས་པ་རི་ཝཱ་ར་མ་ཧཱ་དུཥྟན་པཱུ་ཛ་མེ་གྷཱ་ས་མུ་དྲ་སྥ་
ར་ཎ་ས་མ་ཡེ་ཧཱུྃ༔

嗡阿 咕如 薩哇 達他嘎達 薩巴日哇日
瑪哈 督妥那 布雜美嘎 薩慕札
薩帕日那 薩瑪耶 吽

དབྱིངས་ལས་མ་གཡོས་རྗེས་ཆགས་ཐུགས་རྗེའི་རྩལ༔

吙　樣利　瑪優　傑恰　圖傑雜

吙　法界不動隨貪大悲力

ཐབས་ཆེན་རྡོ་རྗེ་སྔགས་ཀྱི་དམ་ཚིག་གིས༔

他欽　多傑　阿吉　當詞格

妙法金剛咒之誓言故

དུག་ལྔའི་བྱ་བྱེད་རྩ་བ་དོང་སྤྲུགས་པའི༔

督阿　夏謝　雜哇　東珠必

五毒造業從根拔除之

ཉོན་མོངས་ལམ་བྱེད་རང་གྲོལ་བསྒྲལ་མཆོད་འབུལ༔

紐夢　朗謝　讓卓　扎秋布

煩惱道用自解渡脫供

ཨོཾ་ཨཱཿགུ་རུ་སརྦ་ཏ་ཐཱ་ག་ཏ་ས་པ་རི་ཝཱ་ར་མ་ཧཱ་རུ་དྲ་པུ་ཛ་མེ་ཀྵ་ས་མུ་དྲ་སྤ་

ར་ཎ་ས་མ་ཡེ་ཧཱུཾ༔

嗡阿　咕如　薩哇　達他嘎達　薩巴日哇日
瑪哈　如扎　布雜美嘎　薩慕札
薩帕日那　薩瑪耶　吽

དབྱིངས་ལས་མ་གཡོས་རྗེས་ཆགས་ཐུགས་རྗེའི་རྩལ༔
吙 樣利 瑪優 傑恰 圖傑雜
吙 法界不動隨貪大悲力

ཀུན་བཏགས་འཁྲུལ་བ་ཡོངས་གྲུབ་དབྱིངས་སུ་བསྒྲལ༔
根達 初哇 永珠 樣瑟扎
遍計迷亂圓成界中渡

ཡོངས་གྲུབ་འཛིན་པ་སྤྲོས་བྲལ་ཆེན་པོར་ཞུགས༔
永珠 珍巴 珠扎 欽波修
圓成執著入廣大離戲

སྒྲིབ་ལས་རྣམ་གྲོལ་ཡོངས་གྲོལ་བསྒྲལ་མཆོད་འབུལ༔
之利 南卓 永卓 扎秋布
解脫障蔽全解渡脫供

ཨོཾ་ཨཱཿགུ་རུ་སརྦ་ཏ་ཐཱ་ག་ཏ་ས་པ་རི་ཝཱ་ར་མ་ཧཱ་མོ་ཀྵ་པཱུ་ཛ་མེ་གྷ་ས་མུ་དྲ་སྥ་
ར་ཎ་ས་མ་ཡེ་ཧཱུྂ༔

嗡阿 咕如 薩哇 達他嘎達 薩巴日哇日
瑪哈 慕夏 布雜美嘎 薩慕札
薩帕日那 薩瑪耶 吽

༈ གཉིས་མེད་དོན་གྱི་མཆོད་པ་ནི༔
無二義之供養乃
༈ ཧོ༔ ཆོས་དབྱིངས་དག་མཉམ་བདེན་པ་ཆེན་པོའི་སྟོབས༔
吙 秋樣 達娘 滇巴 欽波多
吙 法界淨等真實廣大力
སྣང་བ་མ་འགགས་ཐབས་ཀྱི་ཆོ་འཕྲུལ་ལ༔
能哇 瑪嘎 他吉 秋初喇
顯現無礙方便之神變
སྟོང་བ་མ་ཆད་ཤེས་རབ་སྒྱུ་མའི་གར༔
東哇 瑪妾 謝饒 居美嘎
空性不斷智慧幻化舞
སྣང་སྟོང་འགག་མེད་རྟེན་འབྲེལ་མཆོད་པ་འབུལ༔
能東 嘎美 滇扎 秋巴布
現空不悖緣起獻供養

ཨོཾ་ཨཱཿཀུ་རུ་སརྦ་ཏ་ཐཱ་ག་ཏ་ས་པ་རི་ཝཱ་ར་བོ་དྷི་ཙིཏྟ་པཱུ་ཛ་མེ་གྷཱ་ས་མུ་དྲ་སྥ་ར་
ཎ་ས་མ་ཡེ་ཧཱུྃ༔

嗡阿 咕如 薩哇 達他嘎達 薩巴日哇日
波底 資達 布雜美嘎 薩慕札
薩帕日那 薩瑪耶 吽

ཆོས་དབྱིངས་དག་མཉམ་བདེན་པ་ཆེན་པོའི་སྟོབས༔

秋樣 達娘 滇巴 欽波多

法界淨等真實廣大力

སྣང་ལུགས་མ་བཅོས་ཡེ་ཤེས་ཉག་གཅིག་ལ༔

能路 瑪居 耶謝 娘吉喇

相法無整智慧單獨一

གནས་ལུགས་མ་བཅོས་སྤྲོས་བྲལ་ཆེན་པོའི་དལ༔

內路 瑪居 珠扎 欽波達

實相無作離戲廣大壇

གནས་སྣང་དབྱེར་མེད་དག་པའི་མཆོད་པ་འབུལ༔

內能 耶美 達必 秋巴布

存相無別清淨獻供養

ཨོཾ་ཨཱཿགུ་རུ་སརྦ་ཏ་ཐཱ་ག་ཏ་ས་པ་རི་ཝཱ་ར་བཛྲ་ཧྲི་ད་ཡ་པུཥྤ་ཛ་མེ་གྷ་ས་མུ་དྲ་སྥ་ར་

ཎ་ས་མ་ཡེ་ཧཱུྃ༔

嗡阿 咕如 薩哇 達他嘎達 薩巴日哇日
班雜 達督 布雜美嘎 薩慕札
薩帕日那 薩瑪耶 吽

ཆོས་དབྱིངས་དག་མཉམ་བདེན་པ་ཆེན་པོའི་སྟོབས༔

秋樣 達娘 滇巴 欽波多

法界淨等真實廣大力

གཞི་དབྱིངས་ཀ་དག་ཟང་ཐལ་ཆེན་པོ་ལ༔

席樣 嘎達 桑他 欽波喇

基界本淨通徹廣大中

རིག་གདངས་ལྷུན་གྲུབ་ཡེ་ཤེས་རྒྱུན་མི་ཆད༔

日當 倫珠 耶謝 涓米妄

覺相任運智慧流不斷

དབྱིངས་རིག་དབྱེར་མེད་དོན་གྱི་མཆོད་པ་འབུལ༔

樣日 耶美 敦吉 秋巴布

界覺無別實義獻供養

ཨོཾ་ཨཱཿགུ་རུ་སརྦ་ཏ་ཐཱ་ག་ཏ་ས་པ་རི་ཝཱ་ར་ཛྙཱ་ན་དྷཱ་ཏུ་པཱུ་ཛ་མེ་གྷ་ས་མུ་དྲ་སྥ་ར་ཎ་ས་མ་ཡེ་ཧཱུྃ༔

**嗡阿 咕如 薩哇 達他嘎達 薩巴日哇日
迦那 達督 布雜美嘎 薩慕札
薩帕日那 薩瑪耶 吽**

ཅེས་རོལ་མོ་དབྱངས་དང་བཅས་པས་མཆོད་པར་བྱའོ༔

如是伴隨樂音行供養。

ཨེ་མ་ཧོ༔ ཚོགས་གཉིས་མྱུར་དུ་རྫོགས་པའི་ཐབས༔ མཆོད་པའི་རྒྱུད་ཀྱི་ཕྲེང་བ་འདི༔ ཚིག་ཏུ་བརྗོད་ཅིང་དབྱངས་སུ་གྱེར༔ གླུ་དང་གར་དང་རོལ་མོ་བྱ༔ མཆོད་པ་འབུལ་བའི་བསོད་ནམས་མཐུས༔ ཚེ་རབས་ཀུན་ཏུ་འབྱོར་ལྡན་ཞིང་༔ རིགས་གཟུགས་ལང་ཚོ་ཕུན་སུམ་ཚོགས༔ འགྲོ་བ་ཀུན་གྱིས་མཆོད་པར་འགྱུར༔ དབུལ་པོས་རྟག་ཏུ་ནོར་རྙེད་ཅིང་༔ མཐུ་མེད་རྣམས་ཀྱང་ནུས་ལྡན་འགྱུར༔ བསོད་ནམས་ལྡན་ལ་བསམ་ངན་གྱི༔ མཐུ་བྱད་དམག་གིས་འཇིགས་དང་བྲལ༔ འདི་ཉིད་ལན་གཅིག་ཚུལ་བཞིན་བརྗོད༔ དམ་ཚིག་ཉམས་ཆག་ཀུན་བྱང་སྟེ༔ བསྐལ་བ་བཞི་ཁྲིའི་ཚོགས་རྫོགས་ཤིང་༔ མཐར་ཐུག་མཚན་དཔེའི་སྐུ་ཐོབ་འགྱུར༔ ཡང་ཟབ་ཡིད་བཞིན་ནོར་བུ་ཨུ་པ་དེ་ཤ་ལས༔ གུ་རུའི་སྒྲུབ་ཐབས་བསམ་པ་ལྷུན་གྲུབ་ཀྱི་མཆོད་ཕྲེང་རྫོགས་སོ༔ མཆོད་པ་འདི་ཉིད་བླ་མེད་ཀྱི་དཀྱིལ་འཁོར་ཀུན་ལ་སྦྱར་བར་བྱའོ། བྱ་རྒྱུད་སྤྱོད་རྒྱུད་རྣལ་འབྱོར་རྒྱུད་གསུམ་ལ་སྦྱར་ཚེ་སྨན་རག་གཏོར་གསུམ་སྦྱོར་སྒྲོལ་དེ་བཞིན་ཉིད་ཀྱི་མཆོད་པ་རྣམས་མི་དགོས་སོ། །སྤྲོས་བཅས་ལ་མཆོད་སྟེགས་ལོགས་སུ་སྤྲོས་ཏེ་ཞི་ཁྲོའི་ཆས་གང་རུང་དང་ལྡན་པས་གར་བཅས་བྱས་ཀྱང་རུང་ངོ། །ཕྱག་རྒྱ་དང་རོལ་མོ་རྣམས་མཐོང་བ་བརྒྱུད་པའི་མན་ངག་ལས་ཤེས་པར་

བྱོ། །དབྱངས་རོལ་རྒྱན་ཆས་ཕྱག་རྒྱ་སོགས་རྒྱས་བསྡུས་ནི་གནས་དུས་ཁམས་དབང་དང་བསྟུན་པས་ཆོག་གོ །བཀྲ་ཤིས། །

咿嗎吙！

速圓二種資糧法　供養連貫此串鬘　念誦詞句吟成曲
唱歌舞蹈與奏樂　獻上供養福德力　一切生世具資財
種貌韶華悉圓滿　一切眾生咸供養　貧者恆時獲財物
無力諸輩轉具力　具足福德並遠離　惡意咒詛兵旅怖
如理一次誦此文　誓言衰損皆淨化　圓滿四萬劫資糧
究竟獲得相好身

極深如意寶口訣部・上師成就法祈願任運之供養鬘竟。以此供養結合一切無上之壇城。配合事續、行續、瑜伽續三者時，不需藥、囉達、多瑪三者以及和合解脫與真如性之供養等，具戲繁瑣則綴飾於供台側邊，具足寂忿裝束任宜而進行舞蹈亦可，行所知之手印與音樂等視傳承之口訣，曲樂飾服手印等，或廣或略依處時界根即足夠焉。吉祥！

༄༅། །ཡང་ཟབ་ཡིད་བཞིན་ནོར་བུ་ཨུ་པ་དེ་ཤ་ལས༔ གུ་རུའི་སྒྲུབ་ཐབས་བསམ་པ་ལྷུན་གྲུབ་ཀྱི་ལྷ་ཚོགས་ལ་བསྟོད་པ་ཀུན་བཟང་དགའ་བའི་རོལ་མོ་བཞུགས་སོ༔

極深如意寶口訣部
蓮師祈願任運成就法讚歎天眾
〈普賢歡喜之樂音〉

ན་མོ་པདྨ་བཛྲ་ཡེ༔

南無　貝瑪班雜　耶

སྒོ་གསུམ་སྒྲིབ་པ་དག་པ་དང་༔ སྐུ་གསུམ་གོ་འཕང་ལ་སྦྱོར་བའི༔ ཐབས་ཆེན་བསྟོད་པའི་རྒྱལ་པོ་སྟེ༔ སྐལ་བ་ལྡན་པས་དྭངས་སུ་ལོངས༔ འདི་ཉིད་སུ་ཡིས་རོལ་དབྱངས་བཅས༔ ཚིག་དོན་སེམས་ལ་གསལ་པོར་དྲན༔ དད་དང་གུས་པས་བསྟོད་བྱེད་ན༔ བསྐལ་བ་བསགས་པའི་སྡིག་སྒྲིབ་དག༔ ཚེ་འདིར་རྙེད་བཀུར་སྙན་གྲགས་རྒྱས༔ བྱད་ཁ་རྦོད་གཏོང་ཁ་མཆུ་ཞི༔ ངག་སྒྲིབ་དག་པས་སྔགས་ནུས་འབྱུང་༔ གཞན་དོན་འཕྲིན་ལས་བསམ་བཞིན་འགྲུབ༔ ཕྱི་མ་བདེ་ཆེན་པདྨའི་ཞིང་༔ དཔའ་བོ་མཁའ་འགྲོས་བསྟོད་དབྱངས་བཅས༔ བསུས་ཏེ་གུ་རུའི་ཞལ་བཟང་མཇལ༔ ཆོས་བསྟན་གཟུངས་ཐོབ་སངས་རྒྱས་བརྙེས༔ ས་མ་ཡ༔ སྤྱོས་ཀྱིས་དྲིས་མཆོད་དར་གྱིས་གཡབ༔ རྡོ་རྗེའི་གར་དང་ལྡན་པའི་དབྱངས༔ ལག་པའི་ཕྱག་རྒྱ་དགའ་བའི་སེམས༔ བརྟུལ་ཞུགས་ཐབས་ཀྱིས་འདི་ལྟར་བརྩམས༔

三門障蔽能蠲除　三身果位和合之　善巧妙法讚歎王
具足福緣歡喜受　於此誰以樂曲調　心中明憶詞句義
虔信恭敬行讚歎　經劫累積罪障淨　此生利敬美名增
詛咒放蠱口舌息　語障清淨咒力生　利他事業如意成
來世大樂蓮花剎　勇父空行隨讚曲　相迎謁蓮師妙容
說法獲咒證佛果　薩瑪雅
焚香供養揮舞旗　金剛舞與悅耳曲
手結手印歡喜心　禁行方便如是行

ཐོག་མར་ཐོད་ཕྲེང་རྩལ་གྱི་སྔགས་ཀྱིས་བསྐུལ་ཞིང་༔
最初顱鬘力咒作勸請

ཧཱུྃ་ཨཱཿཨོཾ༔ ཧོ་ཧོ་ཧོ༔
吽阿嗡　吙吙吙

ཧཱུྃ ཡེ་ཤེས་དབྱིངས་ལ་བསྟོད་པ་ནི༔

讚歎智慧界乃

ཨེ་མ་ཧོ༔

咿嗎吙

དག་པ་གཉིས་ལྡན་ཆོས་དབྱིངས་ཡེ་ཤེས་ལས༔

達巴 尼滇 秋樣 耶謝利

具二清淨法界智慧中

རང་ཤར་ཆོས་ཀུན་མཁྱེན་པ་མེ་ལོང་ལྟར༔

讓夏 秋根 欽巴 美龍達

了知自現萬法如明鏡

ཤེས་བྱ་རང་བཞིན་མེད་པ་མཉམ་པ་ཉིད༔

謝夏 讓欣 美巴 娘巴尼

無有所知自性平等性

ཇི་སྙེད་སོར་རྟོག་བྱ་བ་གྲུབ་ལ་བསྟོད༔

吉涅 娑多 夏哇 珠喇督

讚歎妙觀盡成所作智

རྣམ་དག་དབྱིངས་ལ་སྐྱེ་དང་འཇིག་པ་མེད༔

南達 樣喇 傑當 吉巴美

清淨界中無生亦無滅

སྟོབས་དང་མི་འཇིགས་མ་འདྲེས་ཆོས་རྣམས་ཉི༔

多當 米吉 瑪之 秋南尼

威力不懼不混之諸法

དབྱིངས་ལས་བྱུང་ཞིང་དབྱིངས་སུ་འགྱུར་བ་ན༔

樣利 兄香 樣瑟 究哇那

界中所生轉移入界中

སྒྲིབ་ཚོགས་སྤྲིན་བྲལ་མཁའ་ལྟར་དག་ལ་བསྟོད༔

之措 珍扎 卡達 達喇督

讚歎離障蔽雲淨如空

ཀུན་གཞི་གནས་འགྱུར་སྒྲིབ་པ་གསུམ་དང་བྲལ༔

根席 內究 之巴 僧當扎

轉化普基離三種障蔽

ཐོག་མཐའ་བར་མེད་དབྱིངས་རིག་གཉིས་སུ་མེད༔

透他 哇美 樣日 尼瑟美

無初末中無界覺二者

རང་བཞིན་ཉེས་པའི་དྲི་བྲལ་རྣམ་རྟོག་མེད༔
讓仙 涅必 之扎 南多美
離自性過染無妄念想

ཆོས་ཀུན་འབྱུང་གནས་ཆོས་དབྱིངས་ཡེ་ཤེས་བསྟོད༔
秋根 炯內 秋樣 耶謝督
讚歎萬法生源法界智

ཀུན་གཞིའི་རྣམ་ཤེས་གསལ་ཆ་གནས་འགྱུར་བ༔
根席 南謝 瑟洽 內究哇
普基意識明分轉化者

དམིགས་པའི་གཟུང་དང་འཛིན་པའི་རྟོག་པ་བྲལ༔
米必 松當 珍必 多巴扎
遠離所緣境與能執念

ཆོས་རྣམས་ཐམས་ཅད་གཟུགས་བརྙན་ལྟ་བུར་གསལ༔
秋南 湯傑 蘇念 達屋瑟
一切諸法顯現如色相

རྨོངས་པའི་ཡུལ་མེད་མེ་ལོང་ཡེ་ཤེས་བསྟོད༔
夢必 優美 美龍 耶謝督
讚歎無愚痴境圓鏡智

ཉོན་ཡིད་གནས་འགྱུར་སྲིད་ཞི་མཉམ་ཉིད་མཁྱེན༔
紐伊　內究　席席　娘尼欽
染污意轉悟有寂平等
བདག་གཞན་འཕེལ་འགྲིབ་རང་གི་ངང་དུ་མཉམ༔
達仙　佩之　讓格　昂督娘
自他增減自情中平等
མི་གནས་མྱ་ངན་འདས་པའི་ཡེ་ཤེས་དབྱིངས༔
米內　娘言　迭必　耶謝樣
不住寂滅涅槃智慧界
རྣམ་དག་མཉམ་པ་ཉིད་ཀྱི་ཡེ་ཤེས་བསྟོད༔
南達　娘巴　尼吉　耶謝督
讚歎清淨平等性智慧
ཡིད་ཀྱི་རྣམ་ཤེས་གནས་འགྱུར་ཇི་སྙེད་མཁྱེན༔
伊吉　南謝　內究　吉涅欽
心之意識轉化所有智
གཟུངས་དང་ཏིང་འཛིན་བསམ་གཏན་ཀུན་གྱི་གཞི༔
松當　當珍　桑滇　根吉席
咒語禪定靜慮眾之基

ཆོས་ཀུན་འབྱེད་ལ་འཁྲུལ་མེད་ཐོགས་པ་མེད༔

秋根 傑喇 初美 透巴美

分析萬法無謬無阻礙

ཤེས་བྱ་ཀུན་རིག་སོར་རྟོག་ཡེ་ཤེས་བསྟོད༔

謝夏 根日 娑多 耶謝督

讚歎遍瞭所知妙察智

དབང་ཤེས་གནས་འགྱུར་བྱ་བྱེད་རྣམ་པར་དག༔

旺謝 內究夏謝 南巴達

根識轉化能所作清淨

རྟོག་མེད་མཁྱེན་པ་བསམ་ཡས་སྤྲུལ་བ་ཡིས༔

多美 欽巴 桑耶 珠哇伊

無念智慧越思化現故

ཞིང་ཁམས་ཀུན་ཏུ་སེམས་ཅན་དོན་བསྒྲུབ་པ༔

香康 根督 杏間 敦珠巴

所有剎中成辦有情利

ལས་རབ་བྱ་བ་གྲུབ་པའི་ཡེ་ཤེས་བསྟོད༔

利饒 夏哇 珠必 耶謝督

讚歎盡成所作事業智

༈ རྒྱལ་བ་སྐུ་གསུམ་བསྟོད་པ་ནི༔

讚歎如來三身乃

ཨེ་མ་ཧོ༔

咿嗎吙

ཀ་དག་ཀློང་དུ་མཚན་མའི་ཆོས་ལས་འདས༔

嘎達 龍督 參米 秋利迭

本淨界中超越名相法

ལྷུན་གྲུབ་དབྱིངས་ལ་ཡེ་ཤེས་ཡོན་ཏན་རྫོགས༔

倫珠 樣喇 耶謝 雲滇佐

任運界乃智慧功德圓

ཟུང་འཇུག་སྤྲུལ་བ་སྒྱུ་འཕྲུལ་དྲ་བའི་གར༔

松究 珠哇 居初 扎威嘎

雙運幻化神變網之舞

ཀུན་བཟང་བསམ་མི་ཁྱབ་ལ་ཕྱག་འཚལ་བསྟོད༔

根桑 桑米 洽喇 香擦督

普賢不可思議前頂禮

སྒྲིབ་གཉིས་བག་ཆགས་ཡོངས་དག་སྤང་བ་ཆེ༔
之尼 哇洽 永達 邦哇妾
二障習氣清淨大捨離

ཤེས་བྱའི་དཀྱིལ་འཁོར་ཀུན་མཁྱེན་རྟོགས་པ་ཆེ༔
謝洽 吉寇 根欽 多巴妾
所知壇城遍智大證悟

འགྲོ་དོན་རྟག་ཁྱབ་ལྷུན་གྲུབ་སེམས་དཔའ་ཆེ༔
卓敦 達洽 倫珠 杏巴妾
利生恆佈任運大菩薩

ཆེ་བ་གསུམ་ལྡན་རྒྱལ་བ་ཁྱོད་ལ་བསྟོད༔
妾哇 僧滇 迦哇 卻喇督
具三廣大如來汝前讚

སྤྲོས་པའི་མཚན་འཛིན་མ་ལུས་ཡེ་དག་ཅིང་༔
珠必 參珍 瑪路 耶達將
戲論相執無餘本淨已

ཆོས་རྣམས་ཀུན་ཁྱབ་ཀུན་ལ་དབང་བསྒྱུར་བ༔
秋南 根洽 根喇 旺究哇
周遍萬法駕馭一切者

ཟག་པ་མེད་པའི་རང་བྱུང་ཡོན་ཏན་རྫོགས༔

薩巴 美必 讓兄 雲滇佐

無煩惱漏自生功德圓

ཀུན་བཟང་ཆོས་ཀྱི་སྐུ་ལ་ཕྱག་འཚལ་བསྟོད༔

根桑 秋吉 故喇 香擦督

普賢法身之前誠禮讚

ཆོས་ཀུན་ཆོས་ཀྱི་སྐུ་ལ་མཉམ་པར་བརྡལ༔

秋根 秋吉 故喇 娘巴達

萬法法身平等廣周佈

སྤྲོས་མེད་སྤྲོས་བཅས་ལས་འདས་ཟབ་ཅིང་ཆེ༔

珠美 珠居 利迭 薩將才

超越無戲具戲甚深廣

དུས་མེད་དུས་གསུམ་མ་འགག་རྟག་པ་དང་༔

督美 的僧 瑪嘎 達巴當

無時三時無礙恆永常

དབྱིངས་ཡེ་ཐ་མི་དད་པར་གཅིག་ལ་བསྟོད༔

樣耶 他米 迭巴 吉喇督

界慧不異為一誠讚歎

སྟོང་སྐུར་མཐའ་ལས་འདས་པས་ཡང་དག་པ༔

多故 他利 迭必 樣達巴

空身遠離界邊為真淨

སྒྲིབ་གསུམ་དྲི་མ་རྣམ་བྲལ་གཙང་བ་དང་༔

之僧 之瑪 南扎 臧哇當

遠離三障垢染極清淨

རྣམ་པར་མི་རྟོག་དམིགས་མེད་འོད་གསལ་བ༔

南巴 米多 米美 沃瑟哇

無分別念無緣為光明

ཡོན་ཏན་ཀུན་གཞི་རྫོགས་པའི་རྟེན་ལ་བསྟོད༔

雲滇 根席 佐必 滇喇督

眾功德基圓滿所依讚

གདོད་ནས་ལྷུན་གྱིས་གྲུབ་པའི་ཡེ་ཤེས་ནི༔

督尼 倫吉 珠必 耶謝尼

原始任運成就智慧乃

འོད་གསལ་རྒྱུན་མི་ཆད་པ་ལོངས་སྤྱོད་རྫོགས༔

沃瑟 涓米 妾巴 龍究佐

光明無有間斷受用圓

ངེས་པ་ལྔ་ལྡན་ཕུན་སུམ་ཚོགས་པའི་དཔལ༔

伊巴　阿滇　朋僧　措必巴

具五決定圓滿之吉祥

ཀུན་བཟང་ལོངས་སྤྱོད་རྫོགས་ལ་ཕྱག་འཚལ་བསྟོད༔

根桑　龍究　佐喇　香擦督

普賢受用圓滿前禮讚

རྣམ་པར་དག་པ་ས་བཅུའི་འཁོར་གྱིས་བསྐོར༔

南巴　達巴　薩居　寇吉勾

轉動清淨十地之法輪

སྟུག་པོ་བཀོད་པ་འོག་མིན་ལོངས་སྤྱོད་ཞིང་༔

督波　故巴　喔門　龍究香

稠密莊嚴密嚴報身剎

རྣམ་སྣང་རིགས་ལྔ་ལ་སོགས་རྫོགས་སྐུར་སྣང་༔

南能　日阿　喇娑　佐故能

顯現大日五部圓滿身

ངོ་བོ་ངེས་པ་མཚན་དཔེས་བརྒྱན་ལ་བསྟོད༔

喔沃　伊巴　參威　間喇督

讚歎體性決定相好嚴

གང་ལས་བྱུང་བ་བླ་ན་མེད་པའི་ཆོས༔
剛利 兄哇 喇那 美必秋
任所出生無上之法要

འཕྲིན་ལས་རྒྱལ་བའི་སྲས་པོར་ལུང་དུ་སྟོན༔
欽列 家威 瑟波 龍督敦
事業如來佛子示授記

ལྷུན་གྲུབ་མཛད་པ་ཡིད་བཞིན་ནོར་བུ་ལྟར༔
倫珠 雜巴 伊欣 諾屋達
任運行止恰似如意寶

སྣ་ཚོགས་སྣང་ཡང་རང་བཞིན་བྲལ་ལ་བསྟོད༔
那措 能樣 讓欣 扎喇督
讚歎現眾相然離自性

ལོངས་སྤྱོད་རྫོགས་ལས་འཕྲིན་ལས་སྤྲིན་སྤྲོ་བ༔
龍究 佐利 欽列 珍珠哇
受用圓滿放射事業雲

འགྲོ་བའི་རེ་སྐོང་ཆགས་མེད་མཛད་པ་སྟོན༔
卓威 熱宮 洽美 雜巴敦
滿眾生願示現無貪行

ཐུགས་རྗེ་གདུལ་བྱའི་རྗེས་འགྲོ་ཀུན་ལ་ཁྱབ༔

圖傑 督謝 傑卓 根喇恰

大悲周遍化機之隨行

ཀུན་བཟང་སྒྱུལ་བའི་སྐུ་ལ་ཕྱག་འཚལ་བསྟོད༔

根桑 珠威 故喇 香擦督

普賢幻化身前誠禮讚

ཅི་ལྟར་འཕྲུལ་ཡང་དབྱིངས་ལ་གཡོ་བ་མེད༔

吉達 初樣 樣喇 優哇美

現諸幻變然界中無動

འགྲོ་ལ་ཕན་བཞེད་སྙིང་རྗེ་རྒྱུ་ཡི་ཚུལ༔

卓喇 潘謝 寧傑 居伊促

於眾利益悲意因之理

དག་དང་མ་དག་ཞིང་དུ་སྒྱུལ་སྒྱུར་རོམ༔

淨與不淨剎中現幻變

འཁོར་བ་སྲིད་དུ་མཛད་པ་སྟོན་ལ་བསྟོད༔

寇哇 席督 雜巴 敦喇督

讚歎輪迴有中示行止

རང་བཞིན་བཟོ་དང་སྐྱེ་བ་བྱང་སེམས་གསུམ༔

讓欣 娑當 傑哇 香杏僧

自性事業受生三菩薩

འཇུག་བྱེད་ཐབས་མཁས་འབྲས་བུ་གསུམ་ལ་སྦྱོར༔

究謝 他開 之屋 僧喇究

能入妙法果三者結合

སྨིན་བྱེད་ཐབས་ཟབ་ཚོགས་ཀུན་སྨིན་པར་བྱེད༔

門謝 他薩 措根 門巴謝

能熟深法成熟眾資糧

འགྲོ་ཀུན་སྲིད་ལས་གྲོལ་བར་མཛད་ལ་བསྟོད༔

卓根 席利 卓哇 雜喇督

讚歎令眾解脫於輪迴

རང་བཞིན་རྣམ་དག་གློ་བུར་དྲི་ཚོགས་དག༔

讓欣 南達 洛屋 之措達

自性清淨偶然客塵淨

བག་ཆགས་རྟེན་དུ་མ་གྱུར་གཙང་བ་དང་༔

哇洽 滇督 瑪究 臧哇當

不成習氣所依而清淨

རྣམ་རྟོག་གཞན་དབང་མ་གྱུར་བདག་དམ་པ༔
南多 仙旺 瑪究 達當巴
毋為妄念他轉勝我者
སྤྲོས་པའི་ཚོགས་ཀུན་རྣམ་པར་ཞི་ལ་བསྟོད༔
珠必 措根 南巴 席喇督
讚歎諸戲論聚盡寂滅
བག་ཆགས་རྒྱུ་བཅས་འགགས་པའི་བདེ་བ་དང་༔
哇洽 居傑 嘎必 迭哇當
習氣與因有礙之安樂
འཁོར་འདས་འཕེལ་གྲིབ་མེད་པའི་སྲིད་ཞི་མཉམ༔
寇迭 佩之 美必 席席娘
輪涅無有增減有寂等
དེ་ཡི་རང་བཞིན་དག་པ་ནམ་མཁའ་ལྟར༔
迭伊 讓欣 達巴 南卡達
其之自性清淨如虛空
རྟག་པ་དམ་པའི་ཕ་རོལ་ཕྱིན་ལ་བསྟོད༔
達巴 當必 帕若 欽喇督
讚歎恆常正等到彼岸

ཆོས་ཀྱི་སྐུ་ནི་དབྱིངས་སུ་ཐ་དད་མེད༔
秋吉 故尼 樣瑟 他迭美
法身乃於界中不相異
ལོངས་སྤྱོད་རྫོགས་ནི་དགོངས་པ་ཐ་དད་མེད༔
龍究 佐尼 宮巴 他迭美
報身乃為密意非各別
སྤྲུལ་པའི་སྐུ་ནི་འཕྲིན་ལས་ཐུན་མོང་སྤྱོད༔
珠威 故尼 欽列 吞夢究
化身乃為事業共通行
སྐུ་གསུམ་མཉམ་པ་ཉིད་ལ་ཕྱག་འཚལ་བསྟོད༔
故僧 娘巴 尼喇 香擦督
三身平等性者誠禮讚
ཆོས་སྐུ་སྐྱེ་འགག་བྲལ་བའི་རང་བཞིན་ཉིད༔
秋故 傑嘎 扎威 讓欣尼
法身遠離生滅真如性
ལོངས་སྐུ་ཆོས་ཀྱི་ལོངས་སྤྱོད་རྒྱུན་ཆད་མེད༔
龍故 秋吉 龍究 涓妾美
報身法之受用無間斷

སྤྲུལ་སྐུ་འཕྲིན་ལས་བྱ་བྱེད་གཡེལ་བ་མེད༔
珠故 欽列 夏謝 耶哇美
化身事業行為無散亂
སྐུ་གསུམ་རྒྱུན་མི་ཆད་ལ་ཕྱག་འཚལ་བསྟོད༔
故僧 涓米 妾喇 香擦督
三身無有間斷誠禮讚
ཤེས་བྱའི་སྒྲིབ་བྲལ་དག་པ་ཆོས་སྐུར་སྣང་༔
謝夏 之扎 達巴 秋故能
離所知障清淨法身相
ཉོན་མོངས་སྒྲིབ་བྲལ་དག་པ་ལོངས་སྐུར་སྣང་༔
紐夢 之扎 達巴 龍故能
離煩惱障清淨報身相
ལས་ཀྱི་སྒྲིབ་བྲལ་དག་པ་སྤྲུལ་སྐུར་སྣང་༔
利吉 之扎 達巴 珠故能
離業障蔽清淨化身相
སྐུ་གསུམ་དག་གསལ་སྣང་ལ་ཕྱག་འཚལ་བསྟོད༔
故僧 達瑟 能喇 香擦督
三身淨明相前誠禮讚

༆ རྡོ་རྗེ་ལྔ་ཡི་བསྟོད་པ་ནི༔
五金剛之讚歎乃

ཨེ་མ་ཧོ༔

咿嗎吙

བསམ་གྱིས་མི་ཁྱབ་སྐུ་གསུང་ཐུགས་ཡོན་ཏན༔

桑吉 米洽 故松 圖雲滇

不可思議身語意功德

ཚད་མེད་འཕྲིན་ལས་རྡོ་རྗེ་རྣམ་པ་ལྔ༔

才美 欽列 多傑 南巴阿

無量事業五金剛形相

དོན་དམ་ཆོས་སྐུ་གདོད་ནས་དྲི་མ་བྲལ༔

敦當 秋故 督尼 之瑪扎

勝義法身原始離垢染

གཟུགས་སྐུར་བསྐྱེད་སྨིན་ཡོན་ཏན་རྫོགས་ལ་བསྟོད༔

蘇故 傑門 雲滇 佐喇督

讚歎生熟色身功德圓

རྒྱལ་བ་མཆོག་གི་གཟུགས་སྐུའི་ཡོན་ཏན་ནི༔

家哇 秋格 蘇故 雲滇尼

殊勝如來色身功德乃

མཚན་བཟང་སོ་གཉིས་དཔེ་བྱད་བརྒྱད་ཅུ་དང་༔

參桑 娑尼 貝謝 傑居當

三十二妙相八十隨好

འཕྲིན་ལས་རང་གཟུགས་ཁྲོ་བོའི་གར་དགུ་སོགས༔

欽列 讓蘇 初沃 嘎故娑

事業本貌忿怒九舞態

ཐོགས་མེད་སྤྲུལ་པ་སྣ་ཚོགས་སྣང་ལ་བསྟོད༔

透美 珠哇 那措 能喇督

讚歎無礙化現各種相

དམ་བཅའ་བརྟན་པས་ཞབས་མཐིལ་ལེགས་ཤིང་མཉམ༔

當家 滇必 夏提 列香娘

立誓穩固足底善等平

སྦྱིན་པ་དག་པས་ཞབས་མཐིལ་འཁོར་ལོས་མཚན༔

金巴 達必 夏提 寇洛參

清淨佈施足底法輪相

ཁྱད་གསོད་སྤང་བས་ལོང་བུ་མི་མངོན་ཞིང་༔

妾娑 邦威 龍屋 米問香

捨棄輕蔑腳踝不明顯

འཇིགས་ལས་སྐྱབས་པས་སོར་མོ་རིང་ལ་བསྟོད༔

吉列 家必 娑慕 仍喇督

讚歎救怖手指纖長相

ཕྲ་མ་སྤང་བས་ཕྱག་ཞབས་དྲྭ་བ་འབྲེལ༔

察瑪 邦威 洽夏 扎哇之

捨棄離間足底網連相

གོས་དང་བཟའ་བཏུང་འདོད་ཡོན་སྦྱིན་པའི་འབྲས༔

故當 薩東 督雲 金必扎

衣服飲食妙欲佈施果

མཐིལ་བཞི་ཕྲག་གོང་ལྟག་པའི་གནས་བདུན་མཐོ༔

提席 察宮 達必 內敦透

四掌肩膀後頸七處高

དམ་ཆོས་བཟུང་བས་བྱིན་ཕྲ་མཛེས་ལ་བསྟོད༔

當秋 松必 欣察 吉喇督

讚歎執持正法腿纖嫋

གསང་སྲུང་འཁྲིག་སྤངས་གསང་རྫ་སྦུབས་སུ་ནུབ༔
桑松 熾邦 桑雜 布瑟努
守密捨欲密根隱蔽相

དགེ་ཚོགས་སྤྱོད་པས་སྐུ་སྟོད་སེངྒེ་འདྲ༔
給措 傑必 故督 僧給扎
行持善業下身如獅子

ཡང་དག་སྤྱོད་པས་ཐལ་གོང་ཁེངས་ཤིང་རྒྱས༔
樣達 究必 他宮 康香傑
清淨行持肩脖滿增相

མི་འཇིགས་སྦྱིན་པས་དཔུང་མགོ་ཟླུམ་ལ་བསྟོད༔
米吉 欣必 崩勾 敦喇督
讚歎無畏施故肩頭圓

གཞན་དོན་སྤྲོ་བས་ཕྱག་མཐིལ་འཇམ་ལ་མཉམ༔
仙敦 珠威 洽提 將喇娘
化現利他手掌柔平相

བརྩོན་འགྲུས་ཕྱག་རིང་པུས་མོ་འགེབ་ལ་བསྟོད༔
尊珠 洽仍 布慕 給喇督
讚歎精勤長臂覆膝相

དགེ་བཅུས་སྐུ་ནི་དྲི་མེད་འོད་དཀྱིལ་ལྡན༔
給居 故尼 之美 沃吉滇
十善身乃無垢具光旋
སྨན་སྦྱིན་མགྲིན་པ་དུང་ལྟར་འཁྱིལ་ལ་བསྟོད༔
門金 珍巴 東達 企喇督
讚歎施藥喉間似螺旋
དགེ་སྤྱོད་རྫོགས་པས་འགྲམ་པ་རི་དྭགས་འདྲ༔
給究 佐必 章巴 日達扎
善行圓滿面頰似野獸
བསམ་པ་མཉམ་པས་ཐག་བཟང་བཞི་བཅུའི་ཚེམས༔
桑巴 娘必 他桑 席居曾
意樂平等密度四十齒
སྒོ་གསུམ་བསྲུང་བས་མཆེ་བ་རབ་ཏུ་དཀར༔
勾僧 松威 妾哇 饒督嘎
守護三門牙齒極潔白
བདེན་གསུང་ལྗགས་རིང་བསམ་དུ་མེད་ལ་བསྟོད༔
滇松 家仍 桑督 美喇督
讚歎實語長舌不可思

རོ་བྲོ་སྦྱིན་པས་ལྗགས་ཀྱི་བྲོ་མཆོག་མྱོང་༔

若珠 金必 家吉 珠秋紐

佈施鮮味舌嚐妙味受

དགའ་བའི་ཚིག་སྨྲས་ཚངས་བའི་དབྱངས་དང་ལྡན༔

嘎威 慈米 倉威 樣達滇

講述喜言具足妙梵音

བྱམས་པས་བསྲུང་བས་སྤྱན་བཟང་ཨུཏྤལ་འདྲ༔

香必 松威 間桑 屋巴扎

慈心守護妙眼似蓮花

གཡོ་མེད་རྫི་མ་བ་གླང་ལྟ་བུར་བསྟོད༔

優美 吉瑪 哇朗 達屋督

讚歎無動睫毛似牛相

བསྔགས་འོས་བསྟོད་པས་མཛོད་སྤུ་སུམ་ཅུ་གཉིས༔

阿屋 督必 佐布 僧居尼

讚歎應頌白毫三十二

བླ་མར་གུས་པས་གཙུག་ཏོར་ལུས་གནས་དྲང༔

喇嘛 故必 族多 路內章

恭敬上師頂門身要直

དམ་ཆོས་འཚོལ་བས་པགས་སྲབ་གསེར་གྱིས་མདོག༔

當秋 措威 巴薩 謝吉多

探尋正法皮膚黃金色

འདུ་འཛི་སྤོང་བས་བ་སྤུ་འཇམ་ལ་བསྟོད༔

督吉 邦威 哇布 將喇督

讚歎捨棄放逸汗毛柔

གདམས་ངག་འཛིན་པས་བ་སྤུ་གཡས་སུ་འཁྱིལ༔

當阿 珍必 哇布 伊瑟企

掌握竅訣汗毛向右旋

བརྩེ་ཞིང་མཚོན་སྤངས་དབུ་སྐྲ་མཐོན་མཐིང་དག༔

則香 寸邦 屋扎 吞湯達

悲捨兵械頭髮天藍淨

ཏིང་འཛིན་ལ་སྦྱར་སྐུ་དཀྱིལ་ཆུ་ཞེང་གབ༔

當珍 喇家 故吉 妻香嘎

結合禪定身分圓滿相

ཀུན་ཏུ་བཟང་པོ་སྲིད་མེད་སྟོབས་མངའ་བསྟོད༔

根督 桑波 瑟美 多阿督

讚歎普賢具無愛子力

ལམ་གྱི་ཚོགས་གཉིས་འབྲས་བུར་ཞར་བ་ཡི༔

朗吉 措尼 之屋 夏哇伊

道路二資果位顯現之

དཔེ་བྱད་བཟང་པོ་ལྟ་བས་མི་ངོམ་པ༔

貝謝 桑波 達威 米問巴

隨形莊嚴觀而不饜足

སེན་མོ་ཟངས་མདོག་ཐུགས་ཀར་གཡུང་དྲུང་འཁྱིལ༔

仙慕 桑多 圖嘎 永仲企

銅色指甲心間卍字旋

འགྲོ་བའི་མོས་ངོར་མི་མཐུན་མེད་ལ་བསྟོད༔

卓威 慕屋 米呑 美喇督

讚歎無不符合眾生心

ངག་སྒྲིབ་དག་པའི་གསུང་གི་ཡོན་ཏན་ནི༔

阿之 達必 松格 雲滇尼

語障清淨語之功德乃

སྣང་སྲིད་སྒྲ་ཀུན་སྔགས་སུ་ཤར་བ་ཡི༔

能席 扎根 阿瑟 夏哇伊

現有聲響顯為咒語音

ཡན་ལག་ཅུ་གདུལ་བྱའི་རྗེས་འགྲོ་བའི༔

言喇 居督 夏伊 傑卓威

十種分支化機隨行之

གང་འདུལ་སྒྲ་གྲགས་ཐོས་གྲོལ་གསུང་ལ་བསྟོད༔

剛督 扎扎 圖卓 松喇督

讚歎順調音揚聞脫語

གསུང་བཟང་མཉེན་དང་འཇམ་དང་ཡིད་དུ་འོང་༔

松桑 念當 將當 伊督翁

妙語柔緩溫和且悅意

གང་གསུང་ཡིད་དུ་འཐད་ལ་རྣམ་པར་དག༔

剛松 伊督 他喇 南巴達

凡所語合心意極清淨

དྲི་མེད་རབ་ཏུ་གསལ་དང་སྙན་ཞིང་འཇེབས༔

之美 饒督 瑟當 念香間

無垢極其明晰且和諧

མཉམ་པར་འོས་ཤིང་མི་ཚུགས་པ་ལ་བསྟོད༔

娘巴 屋香 米促 巴喇督

讚歎平等合宜不能害

སྙོན་དང་དུལ་དང་མི་རྩུབས་མི་རླངས་པ༔
紐當 督當 米族 米朗巴
不具無賴調柔不粗猛
རབ་དུལ་རྣ་བར་སྙན་ཞིང་ལུས་ཚིམ་བྱེད༔
饒督 那哇 念香 路晴謝
調柔悅耳並令身滿足
སེམས་ཚིམ་སྙིང་དགར་བྱེད་དང་དགའ་བདེ་བསྐྱེད༔
杳晴 寧嘎 謝當 嘎迭傑
意足令心喜悅生歡樂
གདུང་བ་མེད་དང་ཀུན་ཤེས་པ་ལ་བསྟོད༔
東哇 美當 根謝 巴喇督
讚歎無有憂惱遍了知
རྣམ་པར་རིག་པར་བྱ་དང་རྣམ་གསལ་བ༔
南巴 日巴 夏當 南瑟哇
能令了知表意極明晰
དགའ་བར་བྱེད་དང་མངོན་དུ་དགའ་བར་བྱེད༔
嘎哇 謝當 問督 嘎哇謝
能令歡喜令現前歡喜

ཀུན་ཤེས་བྱེད་དང་རྣམ་པར་རིག་བྱེད་པ༔

根謝 謝當 南巴 日謝巴

澈知一切完全了知者

རིགས་པ་དང་ནི་རྣམ་པར་འབྲེལ་ལ་བསྟོད༔

日巴 當尼 南巴 之喇督

讚歎理路以及相連者

བློས་སྐྱོན་མེད་དང་སེངྒེའི་སྒྲ་ཡི་ཤུགས༔

多涓 美當 僧給 扎伊修

靡有屢重獅子吼之力

གླང་ཆེན་སྒྲ་སྐད་འབྲུག་སྒྲ་ལྟ་བུའི་དབྱངས༔

朗欽 扎給 珠扎 達屋樣

宛若巨象嘯響雷音調

ཀླུ་དབང་སྒྲ་དང་དྲི་ཟའི་གླུ་ལྟར་སྙན༔

路旺 扎當 之薩 路達念

亦如龍王沉吟尋香歌

ཀ་ལ་པིངྐ་ཚངས་པའི་དབྱངས་ལ་བསྟོད༔

嘎喇 冰嘎 倉威 樣喇督

讚歎迦陵頻迦梵天曲

ཤང་ཤང་ཏེའུ་སྒྲ་དང་དབང་པོའི་དབྱངས༔
香香 迭屋 扎當 旺波樣
共命鳥音以及帝釋律
རྔ་སྒྲ་ལྟར་སྙན་རྣམ་པར་མི་ཁེངས་པ༔
阿扎 達念 南巴 米康巴
猶似鼓音悅耳無驕矜
མི་དམའ་སྒྲ་ཀུན་ཀྱིས་ནི་རྗེས་སུ་ཞུགས༔
米瑪 扎根 吉尼 傑瑟修
不凡之音令眾悉隨住
ཚིག་ཟུར་མ་ཆག་མ་ཚང་མེད་ལ་བསྟོད༔
慈松 瑪洽 瑪倉 美喇督
讚歎弗闕圓滿無漏語
སྒྲ་དབྱངས་མ་ཞུམ་པ་དང་མི་ཞན་པ༔
扎樣 瑪修 巴當 米仙巴
音調不糊質地非劣色
རབ་དགའ་ཁྱབ་དང་ཀུན་ཏུ་ཆུབ་པ་དང་༔
饒嘎 洽當 根督 秋巴當
周遍極喜通曉乎一切

དབྱངས་ཀྱི་རྒྱུན་ཆགས་འབྲེལ་བ་ཀུན་དང་འཚམས༔

樣吉 涓洽 之哇 根當倉

語續不斷相連盡合宜

སྒྲ་ཀུན་རྫོགས་དང་དབང་པོ་ཚིམ་ལ་བསྟོད༔

扎根 佐當 旺波 晴喇督

讚歎諸音圓滿帝釋足

རབ་ཏུ་མ་སྨད་པ་དང་མི་འགྱུར་པ༔

饒督 瑪美 巴當 米究巴

完無呵責尚且永不移

མ་བརྟབས་དལ་འགྲོ་འཁོར་ཚོགས་ཡོངས་ལ་གྲགས༔

瑪達 達卓 寇措 永喇扎

無有倉促行緩眾咸聞

ཐམས་ཅད་རྣམ་ཀུན་མཆོག་ལྡན་སྟོང་ཉིད་དབྱིངས༔

湯傑 南根 秋滇 東尼樣

具足一切殊勝空性音

རྣམ་པ་ཅིར་ཡང་འཆར་བའི་གསུང་ལ་བསྟོད༔

南巴 吉樣 洽威 松喇督

讚歎任能顯現一切語

ཐུགས་ཉི་ཟག་པ་ཀུན་བྲལ་མཁའ་ལྟ་བུ༔
圖尼 薩巴 根扎 卡達屋
其意盡離漏惱如虛空
ཡེ་ཤེས་ཡོན་ཏན་མ་བཙོས་ལྷུན་གྱིས་གྲུབ༔
耶謝 雲滇 瑪居 倫吉珠
智慧功德不匡任運成
དོན་དམ་ཆོས་སྐུ་བསམ་མི་ཁྱབ་པའི་གཏེར༔
敦當 秋故 桑米 洽必迭
勝義法身不可思議藏
སྤྲོས་བྲལ་རྣམ་པ་ཀུན་ལྡན་མཆོག་ལ་བསྟོད༔
珠扎 南巴 根滇 秋喇督
讚歎殊勝離戲具諸相
འཕགས་ལམ་ཡན་ལག་བརྒྱད་ལྡན་ཟག་པ་མེད༔
帕朗 言喇 傑滇 薩巴美
具八分支聖道無漏惱
ཚད་མེད་རྣམ་པ་བཞི་པོ་ཡོངས་སུ་རྫོགས༔
才美 南巴 席沃 永瑟佐
四種無量一切悉圓滿

ནང་ཤེས་སྐྱེ་མཆེད་བཞི་དང་རྣམ་ཐར་བརྒྱད༔

能謝 傑妾 席當 南他傑

內識四入處與八解脫

སྙོམས་འཇུག་རྣམ་དགུ་ཟག་མེད་མཁྱེན་ལ་བསྟོད༔

紐究 南故 薩美 欽喇督

讚歎九三摩地無漏智

འབྱུང་ལྔ་ཁ་དོག་རྣམ་ཤེས་རྣམ་པ་བཅུ༔

炯阿 卡多 南謝 南巴居

五大顏色意識共為十

ཕྱི་ནང་ཟད་པ་ཟིལ་གནོན་སྐྱེ་མཆེད་བརྒྱད༔

企能 謝巴 瑟諾 傑妾傑

外內窮盡壓伏八入處

ཕ་རོལ་ཉོན་མོངས་ས་བོན་དྲུང་ནས་འབྱིན༔

帕若 紐夢 薩問 仲尼金

根除他方煩惱六種字

གཞན་དོན་སྨོན་འཇུག་ཟག་མེད་མཁྱེན་ལ་བསྟོད༔

仙敦 門究 薩美 欽喇督

讚歎利他願行無漏智

ལྷ་ཡི་མིག་སོགས་མངོན་ཤེས་རྗེས་དྲན་དྲུག༔
喇伊 米娑 問謝 傑珍珠
天眼等諸神通六隨念
གང་འདུལ་ཁམས་དབང་སོ་སོར་རིག་པ་བཞི༔
剛督 康旺 娑娑 日巴席
調化界根四種無礙解[10]
རྟེན་དམིགས་ཐུགས་དང་ཡེ་ཤེས་ཡོངས་དག་བཞི༔
滇米 圖當 耶謝 永達席
依緣意與四圓淨智慧
ཚེ་སེམས་དབང་བཅུ་ཟག་མེད་མཁྱེན་ལ་བསྟོད༔
才杏 旺居 薩美 欽喇督
讚無漏意壽十自在智
སྟོབས་བཅུ་མི་འཇིགས་བཞི་དང་བསྲུང་མེད་གསུམ༔
多居 米吉 席當 松美僧
十力四無畏與三無守
བདེ་གཤེགས་ཆོས་སྟོན་དྲན་པ་ཉེར་བཞག་གསུམ༔
迭謝 秋敦 珍巴 涅夏僧
憶念善逝說法三近住

དུས་ལས་མི་ཡོལ་བསྙེལ་བ་མེད་པའི་གཟུངས༔

督利 米優 涅哇 美必松

不超逾時不忘失總持

སྒྲིབ་གཉིས་ཡང་དག་ཟག་མེད་མཁྱེན་ལ་བསྟོད༔

之尼 樣達 薩美 欽喇督

讚歎二障清淨無漏智

སྐྱེ་བོ་ཀུན་ལ་ཕན་པའི་ཐུགས་རྗེ་ཆེ༔

傑沃 根喇 潘必 圖傑妾

利益一切士夫大悲心

གཞན་ལས་ཁྱད་འཕགས་མ་འདྲེས་ཆོས་བཅོ་བརྒྱད༔

仙利 妾帕 瑪之 秋究傑

尤勝他者十八不共法

རྣམ་པ་ཀུན་མཁྱེན་སྤང་བྱའི་གནས་ལས་གྲོལ༔

南巴 欽邦 夏伊 內利卓

一切遍智解脫應斷處

ཆོས་སྐུའི་ཟག་མེད་མཁྱེན་པའི་ཡེ་ཤེས་བསྟོད༔

秋故 薩美 欽必 耶謝督

讚歎法身無漏澈知慧

གསང་གསུམ་གཉིས་སུ་མེད་པའི་ཡེ་ཤེས་མཆོག༔
桑僧 尼瑟 美必 耶謝秋
三密無有二別妙智慧

འཕགས་པའི་སྟོབས་བཅུ་མི་འཇིགས་རྣམ་པ་བཞི༔
帕必 多居 米吉 南巴席
聖者十力與四種無畏

མ་འདྲེས་བཅོ་བརྒྱད་སྙིང་རྗེ་ཆེན་པོ་སོགས༔
瑪之 究傑 寧傑 欽波娑
十八不共法大悲心等

དོན་གཉིས་ལྷུན་གྲུབ་ཡོན་ཏན་རྒྱ་མཚོར་བསྟོད༔
敦尼 倫珠 雲滇 迦措督
讚歎任成二利功德海

འགྲོ་བ་མ་ལུས་མཐོ་རིས་ཐར་བའི་གནས༔
卓哇 瑪路 透日 她威內
眾生無餘善趣解脫處

གང་དུ་འཕེན་པའི་རྒྱུ་དང་འབྲས་བུ་སོགས༔
剛督 潘必 居當 之屋娑
隨處能引因與果報等

འཁོར་འདས་རྒྱུ་རྐྱེན་འབྲས་བུར་གང་སྤྱོད་པ༔
寇迭 居間 之屋 剛究巴
輪涅因緣果報行何事

གནས་དང་གནས་མིན་མཁྱེན་པའི་སྟོབས་ལ་བསྟོད༔
內當 內門 欽必 多喇督
讚歎處與非處澈知力

དགེ་སྡུག་གང་ལས་འབྲས་བུ་གང་འབྱིན་པ༔
給督 剛利 之屋 剛金巴
一切善苦業果拔除者

ལས་དང་རྣམ་པར་སྨིན་པ་མཁྱེན་པའི་སྟོབས༔
利當 南巴 門巴 欽必多
業與異熟果報澈知力

བསམ་གཏན་རྣམ་པར་ཐར་དང་ཏིང་ངེ་འཛིན༔
桑滇 南巴 他當 當伊珍
靜慮解脫三摩地禪定

ཀུན་ནས་རྣམ་བྱང་མཁྱེན་པའི་སྟོབས་ལ་བསྟོད༔
根尼 南香 欽必 多喇督
讚歎一切清淨智慧力

སེམས་ཅན་དབང་པོའི་རབ་དབྱེ་མཐའ་ཡས་པ༔

杏間 旺波 饒謝 他伊巴

分別有情根門越邊際

མཆོག་དང་མཆོག་མ་ཡིན་པ་མཁྱེན་པའི་སྟོབས༔

秋當 秋瑪 音巴 欽必多

殊勝以及共同洞察力

ཐེག་གསུམ་རིགས་ཅན་དད་པ་རང་བཞིན་དང་༔

帖僧 日間 迭巴 讓欣當

讚具三乘種姓信自性

མོས་པ་སྣ་ཚོགས་མཁྱེན་པའི་སྟོབས་ལ་བསྟོད༔

慕巴 那措 欽必 多喇督

以及希求等諸智慧力

རིགས་ཅན་སོ་སོའི་བག་ཆགས་ཆེ་ཆུང་དང་༔

日間 娑娑 哇洽 妾瓊當

種姓各各習氣大小等

རྒྱུས་འགྱུར་རིགས་ཀྱི་ཁམས་རྣམས་མཁྱེན་པའི་སྟོབས༔

傑究 日吉 康南 欽必多

增遷種姓界等智慧力

འགྲོ་བ་རྒྱུད་ལྔར་སྐྱེ་བའི་ལས་ཉོན་དང་༔
卓哇 居阿 傑威 利紐當
五趣眾生投生業煩惱

བྱང་ཆུབ་ཐོབ་པའི་ལམ་མཁྱེན་སྟོབས་ལ་བསྟོད༔
香秋 透必 朗欽 多喇督
讚歎獲證菩提道慧力

དགེ་ཚོགས་ཆུད་མི་གསན་པས་ཚེ་རབས་ཀུན༔
給措 去米 仙必 才饒根
眾善無損一切生世中

སྔོན་གནས་རྗེས་སུ་དྲན་པ་མཁྱེན་པའི་སྟོབས༔
問內 傑瑟 珍巴 欽必多
能憶宿世生處智慧力

ཕྱི་མའི་མུ་མཐར་ཐུག་པའི་ཚེ་རབས་ཀུན༔
企米 慕她 圖必 才饒根
達至往後邊際盡生世

འཆི་འཕོ་སྐྱེ་བ་མཁྱེན་པའི་སྟོབས་ལ་བསྟོད༔
企頗 傑哇 欽必 多喇督
讚歎了知死遷生處力

སྤང་བྱ་ཟད་པས་སླར་ཡང་མི་སྐྱེ་ཞིང༔

邦夏 謝必 喇樣 米傑香

斷盡應斷不復再生起

ཟག་པ་ཟད་པ་མཁྱེན་པའི་སྟོབས་དང་ལྡན༔

薩巴 謝巴 欽必 多當滇

斷盡漏惱智慧力具足

སྒྲིབ་པ་རྣམས་འཇོམས་སྒྲིབ་པས་མི་ཕྱེད་པའི༔

之巴 南炯 之必 米謝必

讚歎盡摧障蔽無別之

རྡོ་རྗེ་ལྟ་བུའི་སྟོབས་བཅུ་རྫོགས་ལ་བསྟོད༔

多傑 達屋 多居 佐喇督

猶如金剛十力悉圓滿

ཆོས་རྣམས་ཐུགས་ཆུད་བྱང་ཆུབ་ལ་མི་འཇིགས༔

秋南 圖去 香秋 喇米吉

意通諸法於菩提無畏

གྲོལ་བའི་གནས་མེད་ཟག་ཟད་ལ་མི་འཇིགས༔

故威 內美 薩謝 喇米吉

無爭論處於漏盡無畏

བར་གཅོད་རྣམ་གཟིགས་ལུང་སྟོན་ལ་མི་འཇིགས༔

哇究 南席 龍敦 喇米吉

見諸斷障於授記無畏

རྣམ་གྲོལ་ལམ་སྟོན་མི་འཇིགས་ཐོབ་ལ་བསྟོད༔

南卓 朗敦 米吉 透喇督

獲示解脫道無畏讚歎

སྤྱོད་པ་རྟོགས་པ་མཛད་པ་མཁྱེན་པ་སྟེ༔

究巴 多巴 雜巴 欽巴迭

威儀證悟事業及了知

འཇིག་རྟེན་མཐུ་ཆེན་ཉན་རང་དགྲ་བཅོམ་པའི༔

吉滇 圖欽 念讓 扎炯必

世間大力二乘阿羅漢

ཡོན་ཏན་ཕལ་བ་རྣམས་ལས་ཁྱད་འཕགས་པའི༔

雲滇 帕哇 南利 妾帕必

讚歎盡超諸凡庸功德

མ་འདྲེས་བཅོ་བརྒྱད་ཡོངས་སུ་རྫོགས་ལ་བསྟོད༔

瑪之 究傑 永瑟 佐喇督

十八種不共法悉圓滿

བརྗེགས་འཆོས་ལ་སོགས་སྐུ་ལ་འཁྲུལ་བ་མེད༔

迭秋 喇娑 故喇 初哇美

無有墮落等等身動亂

སྨོད་པ་ལ་སོགས་གསུང་ལ་ཅ་ཅོ་མེད༔

慕巴 喇娑 松喇 家究美

無有詆毀等等語喧囂

དུས་ཀུན་རྩོལ་མེད་ཐུགས་ལ་བསྙེལ་བ་མེད༔

督根 佐美 圖喇 涅哇美

諸時無勤意念無忘失

རྟག་ཏུ་མི་གཡོ་ཏིང་འཛིན་བརྙེས་ལ་བསྟོད༔

達督 米優 當珍 尼喇督

讚歎證得恆常不動定

འཁོར་འདས་རང་བཞིན་ཐ་དད་མི་མངའ་གཟིགས༔

寇迭 讓欣 他迭 米昂席

觀見輪涅自性無分別

འདུལ་བའི་སྐལ་བ་ལྡན་པའི་གང་ཟག་ལ༔

督威 嘎哇 滇必 剛薩喇

所伏具足緣分士夫者

དུས་ལས་མི་ཡོལ་སྙོམ་ལས་གྱུར་པ་མེད༔
督利 米優 紐利 究巴美
不越諸時不為懈怠轉
སོ་སོར་མ་བརྟགས་བཏང་སྙོམ་མེད་ལ་བསྟོད༔
娑娑 瑪達 當紐 美喇督
讚歎不分各別無愛憎
སེམས་ཅན་དོན་མོས་འདུན་པ་ཉམས་པ་མེད༔
杏間 敦慕 敦巴 娘巴美
有情所願悉求無衰損
འགྲོ་བའི་དོན་ལ་བརྩོན་འགྲུས་ཉམས་པ་མེད༔
卓威 敦喇 尊珠 娘巴美
於眾生利精勤無衰損
བསམ་སྤྱོད་ཀུན་ཤེས་དྲན་པ་ཉམས་པ་མེད༔
桑究 根謝 珍巴 娘巴美
思行全知憶念無衰損
སྤྱོད་མཐུན་ཤེས་རབ་ཉམས་པ་མེད་ལ་བསྟོད༔
究吞 謝饒 娘巴 美喇督
順行勝慧無衰誠讚歎

ཇི་ལྟར་བརྙེས་པའི་ཏིང་ངེ་འཛིན་གྱི་སྒོ༔

吉達 涅必 當伊 珍吉勾

如何獲致三摩地之門

དུས་ཀུན་མཉམ་བཞག་ཏིང་འཛིན་ཉམས་པ་མེད༔

督根 娘夏 當珍 娘巴美

諸時入定等持無衰損

ཕྱོགས་རེ་མ་ཡིན་ཤེས་ཉོན་སྒྲིབ་ཀུན་ལས༔

修熱 瑪音 謝紐 之根利

非僅片面煩惱所知障

རྣམ་པར་གྲོལ་བ་ཉམས་པ་མེད་ལ་བསྟོད༔

南巴 卓哇 娘巴 美喇督

完全解脫無衰誠讚歎

འདས་པར་ཐོགས་མེད་ཡེ་ཤེས་མཐོང་བ་འཇུག༔

迭巴 透美 耶謝 同哇究

智見無礙入於過去劫

ཐ་མ་མེད་པའི་བསྐལ་པའི་འབྱུང་འགྱུར་སོགས༔

他瑪 美必 嘎威 炯究娑

無有未來劫成與變遷

མ་འོངས་དུས་ལ་མ་ཆགས་མཐོང་བ་འཇུག༔

瑪翁 督喇 瑪洽 同哇究

見無貪著無礙入未來

ད་ལྟ་ཕྱོགས་བཅུ་དུས་གཅིག་མཁྱེན་ལ་བསྟོད༔

達達 修居 督吉 欽喇督

讚歎現今十力剎那悟

སྐུ་གསུང་ཐུགས་གསུམ་ཡོངས་སུ་དག་པ་ཡིས༔

故松 圖僧 永瑟 達巴伊

身語意三完全清淨故

ཡེ་ཤེས་ལས་བྱུང་ཡེ་ཤེས་སྔོན་དུ་འགྲོ༔

耶謝 利兄 耶謝 問督卓

智慧所生智慧於前行

ཡེ་ཤེས་དབྱིངས་ནས་ཡེ་ཤེས་མཛད་པ་སྟོན༔

耶謝 樣尼 耶謝 雜巴敦

智慧界處示智慧行止

ཡེ་ཤེས་རྗེས་འགྲོ་ལྷན་སྐྱེས་ཡེ་ཤེས་བསྟོད༔

耶謝 傑卓 連傑 耶謝督

讚歎智慧後行俱生智

རྒྱལ་བའི་འཕྲིན་ལས་ལྷུན་གྲུབ་ཕྱོགས་རིས་མེད༔

家威 欽列 倫珠 修日美

諸佛事業任運無片面

སྨོན་ལམ་རྒྱ་ཆེ་སྐྱེ་རྒུའི་རེ་བ་སྐོང་༔

門朗 家妾 傑故 熱哇宮

廣大發願圓滿眾生願

ཐོགས་པ་མེད་པ་དུས་རྣམས་ཀུན་ཏུ་འཇུག༔

透巴 美巴 督南 根督究

無有阻礙入於一切時

ཚད་མེད་ཡེ་ཤེས་འཕྲིན་ལས་སྒྲུབ་ལ་བསྟོད༔

才美 耶謝 欽列 珠喇督

讚歎成辦無量智事業

རྣམ་པར་རྟོག་པའི་མཚན་མ་དང་བྲལ་ཡང་༔

南巴 多必 參瑪 當扎樣

遠離妄念尋思與名相

སྨོན་ལམ་རྒྱ་ཆེན་དགོངས་པ་ཡོངས་རྫོགས་མཐུས༔

門朗 家欽 宮巴 永佐圖

廣大發願密意圓滿力

ཡིད་བཞིན་ནོར་ལྟར་འབད་མེད་ཤུགས་འབྱུང་དུ༔
伊欣 諾達 貝美 修炯督
如意寶般無勤自生中
གསང་གསུམ་ཆོ་འཕྲུལ་འཕྲིན་ལས་མཛད་ལ་བསྟོད༔
桑僧 秋初 欽列 雜喇督
讚歎三密神變事業行
གདུལ་བྱ་རང་རང་སྐལ་བ་དང་འཚམ་པའི༔
督夏 讓讓 嘎哇 當倉必
合應各各化機福緣之
འཕྲིན་ལས་སྣང་བ་ཆུ་དྭངས་ཟླ་བ་ལྟར༔
欽列 能哇 去當 達哇達
事業顯現如淨水中月
སྐུ་གསུང་ཐུགས་ཀྱི་མཛད་པ་རིས་མེད་དུ༔
故松 圖吉 雜巴 日美督
身語意之行止無偏私
ཅིག་ཆར་འཆར་བའི་འཕྲིན་ལས་མཛད་ལ་བསྟོད༔
吉洽 洽威 欽列 雜喇督
讚歎俱時顯現事業行

སེམས་ཅན་རེ་རེ་འདུལ་ལ་དེར་མཐུན་པའི༔
杏間 熱熱 督喇 迭吞必
一一調伏有情相應之
འཕྲིན་ལས་བསམ་ཡས་འགྱེད་པ་ཉི་འོད་བཞིན༔
欽列 桑伊 傑巴 尼沃欣
事業越思如日光放射
འགྲོ་རྒྱུད་པདྨའི་དགའ་ཚལ་དེ་སྙེད་ཀུན༔
卓居 貝美 嘎擦 迭涅根
眾心多如蓮苑彼一切
དུས་གཅིག་རབ་འབྱེད་འཕྲིན་ལས་མཛད་ལ་བསྟོད༔
督吉 饒傑 欽列 雜喇督
讚歎一時能辨事業行
ཕྱོགས་བཅུའི་ཞིང་ཁམས་མཐའ་ཡས་ཅི་སྙེད་པར༔
修居 香康 他伊 吉涅巴
十方剎土越邊之數量
ནམ་མཁའ་བཞིན་དུ་སྐྱེ་འཇིག་དང་བྲལ་ཡང༔
南卡 欣督 傑吉 當扎樣
猶如虛空遠離生與滅

དུས་ལ་བབ་ན་དེ་ཉིད་དུ་སྣང་ཞིང་༔
督喇 哇那 迭尼 督能香
時機若至顯現彼一切
མཛད་པ་ནམ་ཡང་རྒྱུན་ཆད་མེད་ལ་བསྟོད༔
雜巴 南樣 涓妾 美喇督
讚歎諸行咸無有間斷
ཕྱོགས་མཐས་གདུག་པའི་འགྲོ་བ་ཅི་སྙེད་པར༔
修提 督必 卓哇 吉涅巴
一切所見眾生之數量
དུས་གཅིག་སྣ་ཚོགས་སྤྲུལ་བའི་རོལ་བ་ནི༔
督吉 那措 珠威 若哇尼
一時現諸幻化游戲者
སྐྱེ་དང་བྱང་ཆུབ་ཆོས་འཁོར་སྐོར་བ་དང་༔
傑當 香秋 秋寇 勾哇當
生起並轉菩提之法輪
མྱ་ངན་འདས་སོགས་བསམ་ཡས་སྟོན་ལ་བསྟོད༔
娘言 迭娑 桑伊 敦喇督
讚歎涅槃等諸越思現

སྐལ་བ་མཆོག་དམན་བར་མའི་འགྲོ་བ་ལ༔

嘎哇 秋門 哇美 卓哇喇

福緣勝淺中等之眾生

ཁམས་དབང་མཐུན་པའི་འཕྲིན་ལས་ཉི་ཟེར་བཞིན༔

康旺 吞必 欽列 尼謝欣

界根相應事業如日光

སོ་སོའི་མོས་པར་འཚམས་པའི་འཕྲིན་ལས་མཆོག༔

娑娑 慕巴 倉必 欽列秋

順應各各信解勝事業

དམིགས་པ་མེད་པར་ཤུགས་ཀྱིས་འཇུག་ལ་བསྟོད༔

米巴 美巴 修吉 究喇督

讚歎無有所緣自然入

རྒྱལ་བའི་འཕྲིན་ལས་འཇུག་པའི་ཁམས་ཀུན་ཏུ༔

家威 欽列 究必 康根督

於入諸佛事業諸地域

འཚེ་དང་ངན་སོང་ཐབས་མ་ཡིན་པ་དང་༔

才當 言松 他米 音巴當

傷害惡趣無有方便者

ཁམས་གསུམ་སྡུག་བསྔལ་དམན་ལས་སྐྱོབས་པ་སྟེ༔

康僧 督阿 門利 炯巴迭

三界痛苦劣處悉救護

བསམ་ཡས་འཕྲིན་ལས་ལྷུན་གྱིས་གྲུབ་ལ་བསྟོད༔

桑伊 欽列 倫吉 珠喇督

讚歎越思事業任運成

༈ ཞི་ཁྲོ་སྒྱུལ་བའི་བསྟོད་པ༔

寂忿幻化讚歎

ཨེ་མ་ཧོ༔

咿嗎吙

ཐབས་ལ་མ་རྨོངས་གདུལ་བྱ་འདུལ་བ་ཡི༔

他喇 瑪夢 督夏 督哇伊

善巧無昧調伏化機之

རབ་འབྱམས་ཞི་དང་ཁྲོ་བོའི་རྣམ་འགྱུར་ནི༔

饒將 席當 初沃 南究尼

浩瀚寂靜忿怒所變化

མཐོང་ན་མི་མཐུན་མེད་པའི་ཉམས་དགུ་དང་༔

同那 米吞 美必 娘故當

見者無不隨順九姿態

ཁྲོ་བོའི་གར་དགུས་རྣམ་པར་རོལ་ལ་བསྟོད༔

初沃 嘎故 南巴 若喇督

讚歎忿怒九舞相游戲

སྐྱེ་དང་ང་རྒྱལ་མ་སྤང་གནས་དག་པས༔
傑當 阿家 瑪邦 內達必
不捨生與憍舉本淨故
ཡན་ལག་གསེར་ཞུན་ལྟར་བུར་མཉེན་ཆགས་ཤིང་༔
言喇 謝熏 達屋 念洽香
肢節恰似金液具柔軟
ན་དང་ཞེ་སྡང་མ་སྤང་གནས་དག་པས༔
那當 謝當 瑪邦 內達必
不捨病與瞋恨本清淨
སྐུ་སྐབས་ཕྱེད་ཅིང་འཚམས་པས་ལྷུག་ལ་བསྟོད༔
故嘎 謝將 倉必 居喇督
讚歎身軀分明纖細宜
འཆི་དང་འདོད་ཆགས་མ་སྤང་གནས་དག་པས༔
企當 督洽 瑪邦 內達必
不捨死與貪著本清淨
གཡུ་ཡི་ལྗང་པ་ལྟར་བུར་འཁྲིལ་བག་ཆགས༔
優伊 將巴 達屋 熾哇洽
恰似聰玉之翠端莊貌

གཏི་མུག་མ་སྤང་གནས་སུ་དག་པའི་བརྡར༔

底慕 瑪邦 內瑟 達必達

不捨愚痴本淨之琢磨

སྐུ་ཀེད་དྲང་ཞིང་ལྡེམ་པར་སྣང་ལ་བསྟོད༔

故給 章香 滇巴 能喇督

讚歎身腰直挺婀娜姿

ཀ་དང་ཕྲག་དོག་མ་སྤང་གནས་དག་པས༔

嘎當 察多 瑪邦 內達必

不捨老與嫉妒本清淨

འཇམ་ཞིང་གཞོན་ཤ་ཆགས་པའི་ངང་ཚུལ་ཅན༔

將香 熏夏 洽必 昂促間

具有柔滑緻嫩童子般

མ་རིག་དང་བྲལ་མཚན་དཔེའི་མེ་ཏོག་བཀྲ༔

瑪日 當扎 參威 美多扎

遠離無明相好朵嚴

གཙང་ཞིང་ཟླ་ལྟར་ཁ་དོག་གསལ་ལ་བསྟོད༔

臧香 達達 卡多 瑟喇督

讚歎潔淨如月色朗耀

ཟད་པར་སྐྱེ་མཆེད་ཆེ་བ་མ་ལུས་རྫོགས༔
謝巴 傑妾 妾哇 瑪路佐
窮盡廣大入處無餘圓
རང་བྱུང་ཡོན་ཏན་ལྷུན་གྲུབ་བཀྲག་ཅིང་འཚེར༔
讓兄 雲滇 倫珠 扎將才
自生功德任運燦爛耀
རི་བོ་ལྟར་བརྗིད་ཡིད་འོང་ལྷུན་སྟུག་པ༔
日沃 達吉 伊翁 倫督巴
如山悅意極穩重莊嚴
ཟིལ་གནོན་སེངྒེའི་གཟི་བྱིན་ལྡན་ལ་བསྟོད༔
瑟諾 僧給 席欣 滇喇督
讚歎威壓獅子具光輝
འདོད་ལྷ་ཆགས་ཅན་འདུལ་ཕྱིར་སྒེག་པའི་ཉམས༔
督達 洽間 督企 給必娘
調伏貪見天故俏麗姿
ཞེ་སྡང་བདུད་བཞི་བཅོམ་པ་དཔའ་བའི་ཉམས༔
謝當 督席 炯巴 巴威娘
摧伏瞋恨四魔勇父態

གཏི་མུག་བགེགས་ཚོགས་འདུལ་བའི་འཇིགས་རུང་ཉམས༔
底慕 給措 督威 吉容娘
調伏愚痴魔眾怖畏容
ཁྲོ་ཆགས་སྐུ་ཡི་རྣམ་འགྱུར་ངོམ་ལ་སྟོད༔
初洽 故伊 南究 問喇督
讚歎誇耀怒貪身變化
དགོད་པའི་སྒྲ་ཡིས་ཆགས་ཅན་དབང་དུ་བྱེད༔
故必 扎伊 洽間 旺督謝
笑聲懷攝具貪之眾生
དྲག་ཤུལ་གཤེ་བས་ཞེ་སྡང་རྟོག་པ་འཆིང༔
扎修 謝威 謝當 多巴強
忿怒呵責縛瞋恨妄念
འཇིགས་པའི་ང་རོས་གཏི་མུག་དབྱིངས་སུ་སྙོམས༔
吉必 阿若 底慕 樣瑟東
怖畏吼嘯斷痴於法界
ལོག་འདྲེན་གཞོམ་མཛད་ཁྲོ་བོའི་གསུང་ལ་བསྟོད༔
洛珍 兄雜 初沃 松喇督
讚歎摧滅邪導忿怒語

སྙིང་རྗེ་བརྩེ་བས་ཆགས་ཅན་རྗེས་སུ་འཛིན༔
寧傑 則威 洽間 傑瑟珍
大慈大悲隨攝具貪者
རྔམ་པ་ཁྲོས་པས་ཞེ་སྡང་བཙན་ཐབས་འདུལ༔
昂巴 初必 謝當 贊她督
強力憤惱調伏嗔恨心
ཞི་བ་དབྱིངས་ལས་མ་གཡོས་དྲག་སྐུར་སྟོང༔
席哇 樣利 瑪優 扎故當
寂靜界中不動現猛身
གཏི་མུག་རིག་སྟོང་ཆོས་སྐུར་སྦྱོར་ལ་བསྟོད༔
底慕 日東 秋故 波喇督
讚歎痴心遷明空法身
བདེ་སྟོང་ཟུང་འཇུག་དབྱིངས་དང་ཡེ་ཤེས་གཅིག༔
迭東 松究 樣當 耶謝吉
樂空雙運法界智為一
ཞི་ལྷག་ཟུང་འཇུག་རྡོ་རྗེ་པདྨར་སྦྱོར༔
席喇 松究 多傑 貝瑪究
止觀雙運金剛蓮花合

སྟོང་ཉིད་སྙིང་རྗེ་མི་འབྲལ་རྩ་སྣ་འབྲེལ༔

東尼 寧傑 米扎 雜那之

不離空性大悲諸脈連

ཟག་བྲལ་དགའ་བས་མཆུ་སྦྲོས་གཞིབ་ལ་བསྟོད༔

薩扎 嘎威 秋卓 席喇督

離漏之喜嘴唇互吸吮

རྣམ་རྟོག་གཞོམ་མེད་རྡོ་རྗེའི་བྲག་ཆེན་སྟེང་༔

南多 兄美 多傑 扎欽當

妄念不滅金剛大岩上

ཉོན་མོངས་སྐྱོན་བྲལ་པདྨ་རྒྱས་པའི་ཁར༔

紐夢 涓扎 貝瑪 傑必卡

離煩惱過蓮花婆伽中

ཤེས་སྒྲིབ་རྣམ་དག་ཐབས་ཤེས་ཉི་ཟླའི་སྟེང་༔

謝之 南達 她謝 尼達當

清淨知障方慧日月上

བདག་མེད་མེ་དཔུང་ཀློང་དུ་འགྱིང་ལ་བསྟོད༔

達美 美本 龍督 將喇督

讚無我火焰界中倨傲

སྐུ་གསུང་ཐུགས་གསུམ་ཡེ་ཤེས་གཅིག་གི་ངང་༔
故松 圖僧 耶謝 吉格昂
身語意三於一智慧中
ཉིད་ལས་མི་གཞན་རྒྱན་གྱི་འཁོར་ལོ་སྟེ༔
尼利 米仙 間吉 寇洛迭
乃自非他莊嚴之轉輪
ཟག་མེད་བསམ་གྱིས་མི་ཁྱབ་རོལ་པ་ལས༔
薩美 桑吉 米洽 若哇利
無漏不可思議游戲內
ཆ་མེད་ཀུན་ཁྱབ་བདེ་བ་ཆེ་ལ་བསྟོད༔
洽美 根洽 迭哇 妾喇督
讚歎無雙周遍大妙樂

༄། །གཙོ་བོ་མཚོ་སྐྱེས་རྡོ་རྗེ།

主尊海生金剛

སྣང་བ་མཐའ་ཡས་ཡེ་ཤེས་སྒྱུ་མའི་འཕྲུལ༔
能哇 他伊 耶謝 居美初
無量光佛智慧幻神變
དྲི་མེད་མཚོ་ལས་རང་བྱུང་རྡོ་རྗེ་འཆང་༔
之美 措利 讓兄 多傑強
無垢海中自生金剛持
རྒྱལ་པོ་སྒྱུ་འཕྲུལ་ཚུལ་འཆང་པདྨ་འབྱུང་༔
迦波 居初 促強 貝瑪炯
國王幻化神相蓮花生
སྣང་སྲིད་ཟིལ་གྱིས་གནོན་ལ་ཕྱག་འཚལ་བསྟོད༔
能席 瑟吉 諾喇 香擦督
威壓鎮伏現有誠禮讚
པདྨ་འབྱུང་གནས་སྐུ་མདོག་དཀར་དམར་མདངས༔
貝瑪 炯內 故多 嘎瑪當
蓮花生師身色白紅顏

ཞི་འཛུམ་ཡིད་ཙམ་ཁྲོ་བའི་རྣམ་པ་ཅན༔

席尊 伊贊 初威 南巴間

寂靜微笑稍帶忿怒相

ཕྱག་གཡས་གསེར་རྡོར་རྩེ་ལྔ་ཐུགས་ཀར་བསྣམས༔

洽伊 瑟多 則阿 圖嘎南

右手五股金杵持於心

གཡོན་པ་མཉམ་གཞག་ལྟེ་བར་བཀོད་པའི་སྟེང་༔

雲巴 娘夏 迭哇 故必當

左手定印置臍處上方

བདེ་སྐྱོང་སྟོད་མཆོག་ཚེ་བུམ་འཛིན་ལ་བསྟོད༔

迭炯 諾秋 才問 珍喇督

讚歎手持顱器與壽瓶

གྲུ་མོ་གཡོན་དུ་ཁ་ཊྭཾ་རྩེ་གསུམ་བསྙེན༔

珠慕 雲督 卡章 則僧滇

左手肘內倚三尖天杖

དབུ་ལ་མཐོང་གྲོལ་པདྨའི་མཉེན་ཞུ་ལ༔

屋喇 同卓 貝美 念修喇

頭戴見解脫蓮花軟帽

རྩེ་མོར་རྡོ་རྗེ་རྩེ་ལྔ་རྨ་བྱའི་མདོངས༔

則慕 多傑 則阿 瑪謝東

頂端五股金剛孔雀翎

གཡས་གཡོན་རྒོད་ཀྱི་ཐེའུ་ཚུང་མཛེས་ལ་བསྟོད༔

伊雲 故吉 帖瓊 吉喇督

讚歎左右鷲羽毛莊嚴

མེ་ལོང་ཉི་ཟླ་དར་གྱི་ཅོད་པན་སོགས༔

美龍 尼達 達吉 究本娑

明鏡日月綾羅冕旒等

མཐོང་གྲོལ་ཞྭ་ལ་བརྡ་རྟགས་སྣ་ཚོགས་ལྡན༔

同卓 修喇 貝達 那措滇

見解脫帽各部符標誌

ཆོས་གོས་དམར་པོ་གསེར་གྱི་ཏ་རི་ཅན༔

秋故 瑪波 謝吉 哈日間

紅色法衣具有金獅紋

སྔགས་ཀྱི་ཆ་ལུགས་ན་བཟའ་ཐོད་ཁ་མཐིང་༔

阿吉 洽路 那薩 頗康湯

咒士裝束藍色咒士服

གསང་བ་དྲི་མེད་རྡོ་རྗེའི་འཇམ་གོས་དཀར༔
桑哇 之美 多傑 將故嘎
秘密無垢金剛白素緞
ཐེག་གསུམ་རྫོགས་པའི་ཆས་ཀྱིས་སྤྲས་ལ་བསྟོད༔
帖僧 佐必 企吉 之喇督
讚歎三乘圓滿裝束嚴
འཁོར་སྒྱུར་ཆ་ལུགས་ཟབ་ཆེན་བེར་སྨུག་དང་༔
寇究 洽路 薩欽 威慕當
轉輪裝束棕色大氅服
རྡོ་རྗེའི་སྐ་རགས་རིན་ཆེན་སྟོད་གཡོག་དང་༔
多傑 嘎熱 仁欽 督優當
金剛腰帶與珍寶肩帔
གསེར་གྱི་སྙན་ཆ་ཕྱག་ཞབས་གདུ་བུས་བརྒྱན༔
謝吉 念洽 洽夏 督威間
黃金珥瑺手足飾釧鐲
རྡོ་རྗེ་སྐྱིལ་ཀྲུང་མངོན་པར་རྫོགས་ལ་བསྟོད༔
多傑 吉仲 問巴 佐喇督
讚歎金剛跏趺現前圓

སྐུའི་ཆ་ཤས་རེར་ཡང་བསྐལ་པའི་བར༔
故伊 洽席 日樣 嘎威哇
各各身體肢節經劫期
ཅི་ཙམ་བལྟས་ཀྱང་ངོམས་པ་མི་སྲིད་ཅིང་༔
吉贊 底將 問巴 米席將
若何瞻仰不嘗饜足焉
མཚན་དཔེ་མཆོག་ཏུ་རྒྱས་པའི་གཟི་བརྗིད་ནི༔
參威 秋督 傑必 席吉尼
相好殊勝增長威光者
ཉི་མ་འབུམ་གྱི་འོད་ཟེར་སྤྲོ་ལ་བསྟོད༔
尼瑪 本吉 沃謝 珠喇督
放射十萬日光誠讚歎
ཡེ་ཤེས་རོལ་བ་བདེ་ཆེན་བསྐྱེད་པའི་ཡུམ༔
耶謝 若哇 迭欽 傑必雲
智慧游戲升起大樂母
རིགས་ལྔའི་མཁའ་འགྲོ་སྒྱུ་མའི་གར་མཁན་མ༔
日伊 康卓 居美 嘎堪瑪
五部空行幻化舞蹈者

ཡིད་འཕྲོག་ལངས་ཚོ་སྨིན་པའི་གཟུངས་མ་ལྔ༔

伊抽 朗措 門必 松瑪阿

奪意韶華成熟五印母

དཔའ་བོ་མཁའ་འགྲོ་འབུམ་སྡེར་བཅས་ལ་བསྟོད༔

巴沃 康卓 本迭 傑喇督

讚歎勇父空行十萬部

དག་པའི་འཁོར་ལྔ་སྙིང་གི་བུ་དགུ་དང་༔

達必 寇阿 寧格 屋故當

清淨五輪內心之九子

རྗེ་འབངས་ཉེར་ལྔ་རྒྱ་བོད་མཁས་གྲུབ་ཚོགས༔

傑邦 涅阿 迦波 開珠措

廿五君臣印藏賢哲眾

གྲུབ་པའི་ས་བརྙེས་འགྲོ་བའི་དཔལ་གྱུར་པ༔

珠必 薩涅 卓威 巴究巴

獲成就地為眾吉祥者

རིག་འཛིན་བླ་མའི་ཚོགས་ལ་ཕྱག་འཚལ་བསྟོད༔

仁珍 喇美 措喇 香擦督

持明上師眾尊誠禮讚

ཧཱུྃ མན་ངག་དང་པོ༔ གུ་རུ་མེ་ཕྲེང་རྩལ༔
第一密訣　蓮師火鬘力

སྤྲོས་བྲལ་དབྱིངས་ལས་འོད་གསལ་སྣང་བའི་ཆ༔
珠扎　樣利　沃瑟　能威洽
離戲界中光明顯現分
ཞི་བར་གནས་ཀྱང་ཁྲོ་ཞིང་གཏུམ་པའི་ཚུལ༔
席哇　內將　初香　敦必促
住於寂靜然現忿怒相
ཉོན་མོངས་གཡུལ་ངོ་བཟློག་པའི་པདྨ་འབྱུང་༔
紐夢　優喔　多必　貝瑪炯
迴遮煩惱征戰蓮花生
དབང་དྲག་ཧེ་རུ་ཀ་ལ་ཕྱག་འཚལ་བསྟོད༔
旺扎　嘿如　嘎喇　香擦督
懷猛飲血尊前誠禮讚
པདྨ་ཟླ་ཉི་སྲིན་པོ་ཕོ་མོའི་སྟེང་༔
貝瑪　達尼　欣波　頗慕當
蓮花日月羅剎男女上

ཆེ་མཆོག་པདྨ་དྲག་པོ་ཞལ་གསུམ་པ༔
妾秋 貝瑪 扎波 夏僧巴
大勝忿怒蓮師具三面
གཡས་དཀར་གཡོན་ལྗང་དབུས་དམར་ཞི་ཁྲོ་གཏུམ༔
伊嘎 雲將 威瑪 席初敦
右白左綠中紅寂忿猛
ཕྱག་དྲུག་མཚོན་ཆ་བསྣམས་ལ་ཕྱག་འཚལ་བསྟོད༔
洽珠 寸洽 南喇 香擦督
六臂執持武器誠禮讚
གཡས་ན་རྡོ་རྗེ་ཐོ་བ་མེ་དཔུང་དང་༔
伊那 多傑 透哇 美本當
右臂金剛錘子與火焰
གཡོན་ན་ཐོད་ཁྲག་ལྕགས་སྡིག་ཕུར་པ་བསྣམས༔
雲那 圖察 家底 普巴南
左臂捧持顱血鐵蠍橛
ཞབས་བཞི་གྱད་ཀྱི་འདོར་སྟབས་རྩལ་དུ་བགྲད༔
夏席 傑吉 多達 促督扎
四足伸展力士緩步姿

དཔལ་དང་དུར་ཁྲོད་ཆས་བརྒྱད་རྫོགས་ལ་བསྟོད༔
巴當 督初 企傑 佐喇督
讚歎吉祥寒林八飾圓
ཡུམ་མཆོག་དམར་སྐྱ་གྲི་གུག་ཐོད་པ་འཛིན༔
雲秋 瑪家 之故 圖巴珍
佛母淺紅手執顱鉞刀
གཟིག་ཤམ་རུས་པའི་རྒྱན་ལྔ་མཛེས་པར་སྤྲས༔
席香 如必 間阿 吉巴之
豹裙五種骨飾為莊嚴
སྐུ་ལས་མེ་དཔུང་ཁྲོ་ཚོགས་ལྕགས་སྡིག་འཕྲོ༔
故利 美本 初措 家底初
身出火焰忿尊化鐵蠍
སྤྱི་བོར་ཡེ་ཤེས་བྱ་ཁྱུང་འཕྲོ་ལ་བསྟོད༔
吉沃 耶謝 夏瓊 初喇督
讚歎頂門智慧鵬鳥現
སྣ་ཚོགས་སྤྲུལ་པའི་གར་མཛད་བཅོ་བརྒྱད་ཕྱག༔
那措 珠威 嘎雜 究傑洽
踏種種幻化舞十八臂

རྒྱལ་བསེན་དམ་སྲིའི་གཤེད་གཅིག་ཁྲོ་བའི་ཉམས༔

迦仙 當席 謝吉 初威娘

厲鬼違誓之忿相屠夫

གཏུམ་དྲག་དམར་ནག་ཞལ་གཅིག་ཕྱག་གཉིས་པ༔

敦扎 瑪那 夏吉 洽尼巴

威猛身紅一面與二臂

ཞབས་གཉིས་རྒྱལ་བསེན་ཕོ་མོ་གནོན་ལ་བསྟོད༔

夏尼 迦仙 頗慕 諾喇督

讚歎雙足踏厲鬼男女

ཕྱག་གཡས་རྡོ་རྗེ་རྩེ་དགུ་མེ་འབར་ཕྱར༔

洽伊 多傑 則故 美巴洽

右手揚九股金剛火焰

གཡོན་པ་སྡིག་མཛུབ་ལྕགས་སྡིག་མགོ་དགུ་འཛིན༔

雲巴 底族 家底 勾故珍

左手期剋持九首鐵蠍

མེ་དཔུང་ཀློང་དུ་ཧཱུྃ་ཕཊ་དྲག་སྔགས་སྒྲོགས༔

美本 龍督 吽呸 扎阿卓

火焰中央吽呸猛咒響

བསྟན་པ་སྲུང་ཞིང་མཐའ་དམག་བཟློག་ལ་བསྟོད༔
滇巴 松香 他瑪 多喇督
讚歎護衛教法遮邊軍

པདྨ་དྲག་པོའི་བཀའ་ཡི་གཉེར་བྱེད་འཛིན༔
貝瑪 扎波 嘎伊 涅香珍
執有忿怒蓮師教庫藏

སྔགས་བདག་དྲེགས་པ་དཔལ་མགོན་བདུན་ཅུ་དང་༔
阿達 之巴 貝貢 敦居當
密主傲慢七十尊祥怙

འཇིག་འདས་སྲུང་མའི་ཚོགས་རྣམས་སྤྲིན་ལྟར་གཏིབ༔
吉迭 松美 措南 珍達底
出世護法諸尊佈如雲

མཐུ་ལྡན་བརྒྱུད་གསུམ་དམ་ཅན་ཚོགས་ལ་བསྟོད༔
圖滇 居僧 當間 措喇督
讚歎具力三傳具誓眾

༢༽ མན་ངག་གཉིས་པ༔ གུ་རུ་སྨན་བླ༔

第二密訣　蓮師藥師佛

ཤར་ཕྱོགས་བཻཌཱུརྻ་འོད་ཞིང་གི་དཔལ༔

夏修　貝德　雅沃　香格巴

東方吠琉璃光剎吉祥

མཚན་ཐོས་ཙམ་གྱིས་དུག་གསུམ་ནད་སེལ་བའི༔

參圖　贊吉　的僧　內瑟威

僅聞其名消除三毒病

སྨན་གྱི་བླ་མ་སྐུ་མདོག་མཐིང་འོད་འབར༔

門吉　喇嘛　故多　湯沃巴

蓮師藥師佛身藍耀光

མཆོག་སྦྱིན་མཉམ་བཞག་མཛད་ལ་ཕྱག་འཚལ་བསྟོད༔

秋金　娘夏　雜喇　香擦督

勝施禪定手印誠禮讚

ཆོས་གོས་རྣམ་གསུམ་གསོལ་ཞིང་དཀྱིལ་ཀྲུང་བཞུགས༔

秋故　南僧　娑香　吉仲修

披著三層法衣跏趺坐

དབུ་ལ་གཙུག་ཏོར་ཞབས་ལ་འཁོར་ལོས་མཚན༔
屋喇 族多 夏喇 寇洛參
頭盤頂髻足底法輪相
ཨ་རུ་རིགས་ལྔ་བདུད་རྩིའི་ལྷུང་བཟེད་འཛིན༔
阿如 日阿 督資 龍謝珍
手持五種訶子甘露缽
ནུས་པས་ནད་གདོན་ཞི་ལ་ཕྱག་འཚལ་བསྟོད༔
努必 內敦 席喇 香擦督
威力消除病魔誠禮讚
བདེ་གཤེགས་མཆེད་བརྒྱད་མཚན་དང་དཔེ་བྱད་ལྡན༔
迭謝 妾傑 參當 貝謝滇
八大善逝具相好隨好
སངས་རྒྱས་སྟོང་དང་བདུད་རྩི་སྨན་གྱི་ལྷ༔
桑傑 東當 督資 門吉喇
賢劫千佛甘露藥天尊
རིགས་དྲུག་དྲང་སྲོང་མངོན་ཤེས་མཐུ་སྟོབས་ཅན༔
日珠 章松 問謝 圖多間
六道仙人具足神通力

ཚེ་ཡི་རིག་བྱེད་བདག་པོ་རྣམས་ལ་བསྟོད༔
才伊 日謝 達波 南喇督
長壽作明主尊誠讚歎
གནོད་སྦྱིན་སྡེ་དཔོན་བཅུ་གཉིས་བདུན་འབུམ་འཁོར༔
諾金 迭本 居尼 敦本寇
十二藥叉首七十萬眷
རྒྱལ་ཆེན་སྡེ་བཞི་གནོད་སྦྱིན་ཞང་བློན་དང་༔
家欽 迭席 諾金 香倫當
四大天王藥叉舅臣天
དཀར་ཕྱོགས་སྐྱོང་བའི་ལྷ་ཀླུ་དགེ་བསྙེན་སོགས༔
嘎修 炯威 喇路 給念娑
善方護法天龍居士等
བདུད་རྩི་སྨན་གྱི་སྲུང་མ་ཡོངས་ལ་བསྟོད༔
督資 門吉 松瑪 永喇督
甘露藥之守衛咸讚歎

ཧཱུྃ མན་ངག་གསུམ་པ༔ ཨོ་རྒྱན་ནོར་ལྷ༔

第三密訣　蓮師財神

འདོད་འཇོའི་བུམ་བཟང་པདྨ་ཉི་ཟླའི་སྟེང་༔
督究　問桑　貝瑪　尼迭當
滿願妙瓶蓮花日月上
རྗེས་ཆགས་དབང་གི་ཉམས་ལྡན་ནོར་གྱི་ལྷ༔
傑洽　旺格　娘滇　諾吉喇
現貪懷柔之相財寶天
གཞོན་ནུ་ལོ་བརྒྱད་ལོན་པའི་ལང་ཚོ་ཅན༔
勳努　洛傑　倫必　朗措間
八歲童子妙齡之韶華
འདོད་དགུ་ཆར་དུ་འབེབ་ལ་ཕྱག་འཚལ་བསྟོད༔
督故　洽督　貝喇　香擦督
澍降滿願甘霖誠禮讚
བདེ་རྒྱས་ལྷ་མོ་ཞི་འཛུམ་སྒེམ་པའི་ཚུལ༔
迭傑　喇慕　席族　念必促
增樂天女寂笑驕矜貌

འཇམ་མཉེན་ཕྱག་ན་ནོར་བུ་བདེ་སྐྱོང་སྣོད༔
將念 洽那 諾屋 迭炯諾
雙手柔軟捧珍寶顱骨
བརྩེ་ཆེན་ཐུགས་རྗེས་སྐྱེ་འགྲོའི་དབུལ་བ་སེལ༔
則欽 圖傑 傑卓 屋哇瑟
大慈大悲消眾生貧困
གང་སྨོན་རེ་བ་སྐོང་ལ་ཕྱག་འཚལ་བསྟོད༔
剛門 日哇 宮喇 香擦督
任所發願滿足誠禮讚
ནོར་བདག་མཆེད་བརྒྱད་ཤ་རྒྱས་གསུས་པ་ཆེ༔
諾達 妾傑 夏傑 瑟巴妾
八大財主豐腴大肚腹
ལྷ་མོ་རྣམ་བརྒྱད་གཞོན་ནུ་ཞི་བའི་ཉམས༔
喇慕 南傑 勳努 席威娘
八大天女童子寂靜貌
སྣ་ཚོགས་ཚུལ་གྱིས་སྐྱེ་འགྲོའི་རེ་བ་སྐོང་༔
那措 促吉 傑卓 日哇宮
現各種相滿足眾生願

བསོད་ནམས་དབང་ཕྱུག་ནོར་བདག་བརྒྱད་ལ་བསྟོད༔

娑南 旺秋 諾達 傑喇督

禮讚福德自在八財主

འབྱུང་བའི་ཁམས་དང་ཕྱོགས་བཅུའི་འཇིག་རྟེན་དང་༔

炯威 康當 修居 吉滇當

大種界與十方世間中

སྲིད་ན་ཆེ་བའི་འཁོར་ལོའི་བསྒྱུར་བ་སོགས༔

席那 妾威 寇洛 究哇娑

世間浩瀚轉輪聖王等

ལྷ་ཀླུ་མི་ཡི་ཕྱྭ་དང་གཡང་འགུགས་པའི༔

喇路 米伊 洽當 樣故必

天龍人之福祿勾召者

གནོད་སྦྱིན་གཉེར་བདག་འཁོར་དང་བཅས་ལ་བསྟོད༔

諾金 迭達 寇當 傑喇督

藥叉藏主偕眷誠讚歎

༈ མན་ངག་བཞི་པ༔ ཡི་དམ་རྡོ་རྗེ་གཞོན་ནུ་ནི༔

第四密訣　金剛童子

ཀུན་ཏུ་བཟང་པོ་གདུལ་བྱའི་རྗེས་འགྲོ་བས༔

根督　桑波　督夏　傑卓威

普賢如來化機追隨者

རྣམ་པར་ཁྲོས་པ་བདེ་གཤེགས་འཕྲིན་ལས་བདག༔

南巴　初巴　迭謝　欽列達

威猛忿怒善逝事業主

བདུད་ཚོགས་ཐལ་བར་འབྱིན་པའི་ཀཱི་ལ་ཡ༔

督措　他哇　金必　格喇雅

搗碎魔眾為粉格喇雅

ཁྲོ་བོའི་རྒྱལ་པོ་རྡོ་རྗེ་གཞོན་ནུར་བསྟོད༔

初沃　迦波　多傑　旋努督

讚歎忿怒王金剛童子

པདྨ་ཉི་མ་བདུད་བཞི་བསྣོལ་བའི་སྟེང་༔

貝瑪　尼瑪　督席　諾威當

蓮花日輪四魔相疊上

དཔལ་ཆེན་རྡོ་རྗེ་གཞོན་ནུ་སྐུ་མདོག་མཐིང་༔

巴欽 多傑 旋努 故多湯

大勝金剛童子身色藍

ཞལ་གསུམ་ཕྱག་དྲུག་ཞབས་བཞི་འདོར་སྟབས་བསྒྲད༔

夏僧 洽珠 夏席 多達扎

三面六臂四足緩步姿

གཡས་དཀར་གཡོན་དམར་དབུས་ཞལ་མཐིང་ལ་བསྟོད༔

伊嘎 雲瑪 屋夏 湯喇督

讚歎右白左紅中面藍

གཡས་གཉིས་རྡོ་རྗེ་རྩེ་དགུ་རྩེ་ལྔ་དང་༔

伊尼 多傑 則故 則阿當

右二九股五股金剛杵

གཡོན་གཉིས་ཁ་ཊྭཱྃ་བསྐལ་པའི་མེ་དཔུང་འཛིན༔

雲尼 卡章 嘎威 美本珍

左二手持天杖劫末火

མཐའ་གཉིས་ཕུར་བུས་དགྲ་བགེགས་སྙིང་ལ་གཟིར༔

他尼 普屋 扎給 寧喇席

末二利橛指向敵魔心

བདུད་ཆེན་གཤེད་དུ་གྱུར་ལ་ཕྱག་འཚལ་བསྟོད༔

督欽 謝督 究喇 香擦督

大魔索命鬼卒誠讚歎

འཁོར་ལོ་རྒྱས་འདེབས་ཁ་ཊྭཱཾ་ཐོད་ཁྲག་འཛིན༔

寇洛 傑迭 卡章 圖察珍

輪印佛母持天杖顱血

སྔོ་སྐྱ་ཆགས་པའི་ཉམས་ལྡན་ཡབ་ལ་འཁྲིལ༔

喔家 洽必 娘滇 雅喇熾

天藍具貪面容擁佛父

རབ་འབྱམས་དཀྱིལ་འཁོར་སྤྲོ་མཛད་འཕྲིན་ལས་བདག༔

饒將 吉寇 珠雜 欽列達

放射浩瀚壇城事業主

བདེ་བའི་བདག་ཉིད་ཤེས་རབ་ཡུམ་ལ་བསྟོད༔

迭威 達尼 謝饒 雲喇督

讚歎大樂主宰智慧母

ཚོགས་བརྒྱད་དག་པའི་ཁྲོ་ཆེན་ཧེ་རུ་ཀ༔

措傑 達必 初欽 嘿如嘎

八識清淨大忿嘿如嘎

དཔལ་ཆེན་སྒྲུབ་སྡེ་བརྒྱད་དུ་ཤར་བའི་ལྷ༔
巴欽 珠迭 傑督 夏威喇
顯現大勝修部八教尊
བསམ་མི་ཁྱབ་པའི་སྐུ་དང་ཡེ་ཤེས་བདག༔
桑米 洽必 故當 耶謝達
不可思議身與智慧主
བཀའ་འཁོར་སྲུང་མ་རྒྱ་མཚོའི་ཚོགས་ལ་བསྟོད༔
嘎寇 松瑪 家措 措喇督
讚歎教輪護法大海眾

༥ མན་ངག་ལྔ་པ༔ པདྨ་ཟིལ་གནོན་དྲག་རྩལ༔

第五密訣　蓮花威壓猛力

མཚན་བཅས་རྟོག་པ་མཚན་མེད་ངང་དུ་ཞིག༔

參傑　多巴　參美　昂督席

具相妄念滅於無相中

དྲེགས་པའི་སྟོང་སྲོག་ཆོས་ཉིད་དབྱིངས་སུ་ལེན༔

之必　東娑　秋尼　樣瑟連

傲神空命索取法性中

སྣང་སེམས་དབྱེར་མེད་སྣང་སྲིད་སྤྱི་རྗེར་གྲུབ༔

能杳　耶美　能席　吉傑珠

相心無別成現有總王

པདྨ་ཟིལ་གནོན་དྲག་པོ་རྩལ་ལ་བསྟོད༔

貝瑪　瑟諾　扎波　雜喇督

蓮花威壓猛力誠讚歎

པདྨ་ཉི་མ་སྡེ་བརྒྱད་སྲོག་གཟུགས་སྟེང༔

貝瑪　尼瑪　迭傑　娑蘇當

蓮花日輪八部命貌上

སྣང་སྲིད་དྲེགས་པ་ཡོངས་ཀྱི་སྲོག་གི་བདག༔

能席 之巴 永吉 娑格達

一切現有傲神之命主

ཆེ་བའི་ལྷ་མཆོག་ལྷ་སྲིན་སྡེ་བརྒྱད་འདུལ༔

妾威 喇秋 喇欣 迭傑督

勝尊調伏神蠻八部眾

དཀར་དམར་མདངས་ལྡན་ཟིལ་གནོན་དྲག་པོར་བསྟོད༔

嘎瑪 當滇 瑟諾 扎波督

讚具白紅相威壓猛力

ཞལ་གཅིག་ཕྱག་གཉིས་བཞེངས་སྟབས་སྤྱན་གསུམ་པ༔

夏吉 洽尼 香達 間僧巴

一面二臂立姿具三目

ཁྲོ་འཛུམ་ཞེར་ཕོད་ཆོས་གོས་སྐུ་ལ་གསོལ༔

初族 威頗 秋故 故喇娑

怒笑穿著法衣大氅袍

པད་ཞུ་ཁྱུང་ལྡེམ་ཕྱག་གཡས་གནམ་ལྕགས་ཀྱི༔

貝修 瓊滇 洽伊 南家吉

蓮帽鵬翎右手天鐵之

རྡོ་རྗེ་རྩེ་དགུ་མེ་འབར་ཁ་གདངས་ཕྱར༔
多傑 則故 美巴 卡當洽
九股金剛火焰張口揚
གཡོན་པས་སྡེ་བརྒྱད་སྙིང་ཕྲེང་འཛིན་ལ་བསྟོད༔
雲必 迭傑 寧稱 珍喇督
左引八部心鬘誠讚歎
རྒྱལ་ཀུན་ཡེ་ཤེས་ལྔ་ཡི་ནུས་པའི་དཔལ༔
迦根 耶謝 阿伊 努必巴
諸佛五智威力之吉祥
གནས་ལྔའི་ཁྲོ་ཆེན་འབར་བའི་སྐུར་བཞེངས་ཤིང༔
尼阿 初欽 巴威 故香形
現起五處灼燃大怒身
མི་བཟད་འཁོར་བའི་གཡུལ་ལས་སྒྲོལ་མཛད་པ༔
米謝 寇威 優利 卓雜巴
令離猛暴輪迴之沙場
ལྷ་སྲིན་སྡེ་བརྒྱད་གཉེན་པོར་གྲུབ་ལ་བསྟོད༔
喇欣 迭傑 念波 珠喇督
讚歎神蠻八部對治者

མཐུ་སྟོབས་བདུད་རྩིའི་རོ་ཡིས་བཟི་བ་ཡི༔

圖多 督資 若伊 瑟哇伊

威力甘露妙味令迷醉

པདྨའི་འཕྲིན་ལས་སྐྱོང་ལ་དུང་སེམས་ཆེ༔

貝美 欽列 炯喇 東杏妾

守護蓮花事業渴切心

ཕྱུར་སྲུང་དམ་ཅན་བསྟན་སྲུང་དྲེགས་པའི་སྡེ༔

普松 當間 滇松 之巴迭

橛護具誓護法傲神部

དམ་ཚིག་གཉན་པོའི་སྤངས་འཛིན་ཀུན་ལ་བསྟོད༔

當詞 念波 當珍 根喇督

嚴厲取捨誓言誠禮讚

༦༽ མན་ངག་དྲུག་པ༔ གསང་བདག་སེངྒེ་སྒྲ་སྒྲོགས༔
第六密訣　蓮師密主獅子吼

མཐུ་རྩལ་ལྷུན་གྲུབ་ཁྲོ་བོ་ཀུན་གྱི་རྗེ༔
圖雜　倫珠　初沃　根吉傑
威力任運一切忿怒王
ནུས་པར་དབང་འགྱུར་ནུས་པ་གཞན་ལས་ཆེ༔
努巴　旺究　努巴　仙利妾
能力自在力量勝他尊
གསང་བའི་དོན་རྟོགས་གསང་བའི་གཉེར་ཁ་འཛིན༔
桑威　敦達　桑威　涅卡珍
證悟密意持有密庫藏
སེངྒེའི་ང་རོ་སྒྲོགས་ལ་ཕྱག་འཚལ་བསྟོད༔
僧給　阿若　扎喇　香擦督
獅子怒吼咆嘯誠讚歎
པདྨ་ཉི་མའི་གདན་ལ་རྒྱལ་ཀུན་གྱི༔
貝瑪　尼美　滇喇　迦根吉
蓮花日輪墊上諸佛之

མཐུ་སྟོབས་གཅིག་བསྡུས་ཐུགས་ཀྱི་རྡོ་རྗེ་འཛིན༔

圖多 吉督 圖吉 多傑珍

威力攝一持心意金剛

དཔལ་ཆེན་ཁྲོ་རྒྱལ་གསང་བདག་སེངྒེའི་སྒྲ༔

巴欽 初家 桑達 僧給扎

吉祥明王密主獅子吼

སྐུ་མདོག་མཐིང་ནག་ཞལ་གཅིག་ཕྱག་གཉིས་པ༔

故多 湯那 夏吉 洽尼巴

身色深藍一面二臂尊

ཞབས་གཉིས་འདོར་སྟབས་མཛད་ལ་ཕྱག་འཚལ་བསྟོད༔

夏尼 多達 雜喇 香擦督

雙足展緩步姿誠禮讚

ཕྱག་གཡས་གནམ་ལྕགས་རྡོ་རྗེ་རྩེ་དགུ་པ༔

洽伊 南迦 多傑 則故巴

右手天鐵九股金剛杵

མཁའ་དབྱིངས་འཕྱར་བས་སྲིད་གསུམ་ཟིལ་གྱིས་གནོན༔

卡樣 洽威 席僧 瑟吉諾

揚舉於空鎮伏三有界

ཕྱག་གཡོན་སྡིགས་མཛུབ་ཕྱག་རྒྱ་ཐུགས་ཀར་བཀོད༔

洽雲 底族 洽迦 圖嘎故

左手期剋手印置心間

ཁྲོ་རྒྱལ་བདུད་དཔུང་འཇོམས་ལ་ཕྱག་འཚལ་བསྟོད༔

初迦 督本 炯喇 香擦督

怒王摧伏魔軍誠讚歎

ཡུམ་མཆོག་བདུད་འདུལ་དྲག་མོ་སེང་གེའི་གདོང་༔

雲秋 敦督 扎慕 僧給東

佛母伏魔忿怒獅面母

དམར་ནག་ཞལ་གཅིག་ཕྱག་གཉིས་གྲི་ཐོད་འཛིན༔

瑪那 夏吉 洽尼 之圖珍

深紅一面二臂持刀顱

གཅེར་བུ་རུས་པའི་རྒྱན་ཅན་གཡོན་ནས་འཁྱུད༔

傑屋 如必 間間 雲尼去

赤裸骨飾莊嚴由左擁

བྱད་མ་གདོན་བགེགས་གདུག་ལ་ཕྱག་འཚལ་བསྟོད༔

謝瑪 敦給 督喇 香擦督

制伏詈詛部多誠禮讚

སྐྱེ་འགྲོའི་ཞེན་རྒྱུད་འདུལ་ལ་དཔའ་བོའི་སྐུ༔

傑卓 謝居 督喇 巴沃故

調伏眾生心續勇父身

ལོག་འདྲེན་བསྟན་པར་གཞུག་ལ་སྐྱེན་པའི་གིང་༔

洛珍 滇巴 修喇 間必剛

邪導迅速帶入教法士

དཔའ་བོ་མཁའ་འགྲོ་ལས་བྱེད་ཀངྐ་ར༔

巴沃 康卓 利謝 剛嘎日

勇父空行事業剛嘎日

གསང་བའི་དཀྱིལ་འཁོར་སྐྱོང་མཛད་ཡོངས་ལ་བསྟོད༔

桑威 吉寇 炯雜 永喇督

守護秘密壇城咸讚歎

༄ མན་ངག་བདུན་པ༔ པདྨ་བཛྲ༔

第七密訣　蓮花金剛

ཧྲཱིཿ བདེ་ཆེན་སོ་སོར་རྟོག་པའི་ཡེ་ཤེས་གར༔
啥　迭欽　娑娑　多必　耶謝嘎
啥　大樂妙觀察智慧之舞
བདེ་སྟོང་འདུ་འབྲལ་མེད་པར་རྟག་རོལ་བའི༔
迭東　督扎　美巴　達若威
樂空無有離合常游之
བདེ་བའི་བདག་ཉིད་པདྨ་རྡོ་རྗེ་རྩལ༔
迭威　達尼　貝瑪　多傑雜
大樂自性蓮花金剛力
བདེ་སྐྱོང་བདུད་རྩིས་རོམ་ལ་ཕྱག་འཚལ་བསྟོད༔
迭炯　督資　問喇　香擦督
顱器甘露滿足誠禮讚
ཐེག་པ་དགུ་རྫོགས་ཆེ་བའི་གདན་གྱི་སྟེང༔
帖巴　故佐　妾威　滇吉當
圓滿九乘寬廣坐墊上

འོད་དཔག་མེད་མགོན་བདེ་བ་ཆེན་པོའི་སྐུ༔

沃巴 美貢 迭哇 欽波故

怙主無量光佛大樂身

པདྨ་བཛྲ་ཞལ་གསུམ་ཕྱག་དྲུག་དམར༔

貝瑪 班雜 夏僧 洽珠瑪

蓮花金剛三面六臂紅

གཡས་དཀར་གཡོན་མཐིང་ཁྲོ་འཛུམ་ཞལ་ལ་བསྟོད༔

伊嘎 雲湯 初尊 夏喇督

讚歎右白左藍怒笑容

གཡས་གསུམ་རྡོ་རྗེ་རལ་གྲི་ཚེ་ཡི་བུམ༔

伊僧 多傑 熱之 才伊問

右三臂持杵劍長壽瓶

གཡོན་གསུམ་དྲིལ་བུ་བྷཎྜ་ནམ་མཁའི་དབྱུག༔

雲僧 之屋 班雜 南開優

左三持鈴顱器虛空棒

ཞབས་གཉིས་བཞེངས་སྟབས་ལྷ་ཆེན་ཕོ་མོ་མནན༔

夏尼 香達 喇欽 頗慕南

雙足立姿踏大天男女

དགྱེས་བཞད་གར་གྱིས་རོལ་ལ་ཕྱག་འཚལ་བསྟོད༔
傑謝 嘎吉 若喇 香擦督
喜笑踏舞游戲誠讚歎

ཡུམ་མཆོག་གསང་བ་ཡེ་ཤེས་མནྜ་ར༔
雲秋 桑哇 耶謝 曼達日
佛母秘密智慧曼達啦

དམར་མོ་ཆགས་རྒྱས་ཌྨ་རུ་དྲིལ་བུ་འཛིན༔
瑪慕 秋傑 扎如 之屋珍
紅色大貪持手鼓鈴鐺

བཅུ་དྲུག་ལང་ཚོ་རབ་རྒྱས་ཡིད་འཕྲོག་མ༔
居珠 朗措 饒傑 伊初瑪
十六年華正茂奪識母

ནུ་འབུར་བྷ་ག་རྒྱས་ལ་ཕྱག་འཚལ་བསྟོད༔
努布 巴嘎 傑喇 香擦督
乳房陰部豐滿誠禮讚

ཐོར་གཙུག་རྩེ་ན་རིགས་བདག་ཚེ་དཔག་མེད༔
透族 則那 日達 才巴美
頂髻上端部主無量壽

ཚེ་བུམ་འཛིན་པ་གོས་དཀར་ཡུམ་དང་འཁྲིལ༔
才問 珍巴 故嘎 雲當熾
捧壽瓶與白衣母和合
ཉོན་མོངས་རང་གྲོལ་དཔའ་བོ་རྡོ་རྗེ་བརྒྱད༔
紐夢 讓卓 巴沃 多傑傑
煩惱自解八勇父金剛
རང་རིགས་དཔའ་མོས་འཁྱུད་ལ་ཕྱག་འཚལ་བསྟོད༔
讓日 巴慕 去喇 香擦督
擁抱本明勇母誠禮讚
འབྱུང་བའི་དྭངས་མ་གནས་འདྲེན་མཁའ་འགྲོ་མ༔
炯威 當瑪 尼珍 康卓瑪
大種精華處引空行母
ཕྱི་ནང་རྟེན་འབྲེལ་ལེགས་ཉེས་ལམ་དུ་ཁྱེད༔
企能 珍扎 列涅 朗督謝
外內緣起善惡道中用
སྲིད་པའི་བདེ་སྡུག་སྣངས་འཛིན་ལས་ལ་མཁས༔
席必 迭督 當珍 利喇開
三有樂苦分明執法精

མཁའ་འགྲོ་བྱེ་བ་འབུམ་སྡེའི་ཚོགས་ལ་བསྟོད༔

康卓 謝哇 本迭 措喇督

讚歎十萬俱胝空行眾

༨༽ མན་ངག་བརྒྱད་པ༔ རྟ་མགྲིན་ནག་པོ༔

第八密訣　黑馬頭

སྐུ་ལྔ་ལྷུན་གྲུབ་བདེ་བ་ཆེན་པོའི་ངང་༔
故阿　倫珠　迭哇　欽波昂
五身任運大樂性當中
གང་འདུལ་ཐབས་ཀྱིས་ཁྲོ་ཆེན་སྐུར་བཞེངས་པ༔
剛督　他吉　初欽　故香巴
調伏方便現起大怒身
ཁམས་གསུམ་དབང་བྱེད་གནམ་ལྕགས་རལ་པ་ཅན༔
康僧　旺謝　南迦　熱哇間
懷攝三界具足天鐵髻
རྟ་མཆོག་འབར་བའི་ཚོགས་ལ་ཕྱག་འཚལ་བསྟོད༔
達秋　巴威　措喇　香擦督
灼燃馬頭天眾誠禮讚
སྲིད་པའི་ཁྲག་མཚོ་ཀེང་རུས་ཕོ་མོའི་སྟེང་༔
席必　察措　剛如　頗慕當
輪迴血海骷髏男女上

མེ་དཔུང་སྟག་དང་རུ་དྲ་ཉི་དཀྱིལ་ཁར༔
美本 達當 如扎 尼吉卡
火堆虎與如扎日壇城

དཔལ་ཆེན་རྟ་མགྲིན་ནག་པོ་ཤིན་ཏུ་ཁྲོས༔
貝欽 達珍 那波 欣督初
大勝黑色馬頭極忿怒

ཞལ་གཅིག་ཕྱག་གཉིས་ཞབས་གཉིས་གེལ་ཚུལ་བཞུགས༔
夏吉 香尼 夏尼 給詞修
一面二臂雙足豐腴姿

རྡོ་རྗེ་སེང་ལྡེང་རྒྱལ་རྔ་འཛིན་ལ་བསྟོད༔
多傑 桑當 迦阿 珍喇督
讚歎持杵檀木勝利鼓

སྐུ་ལ་དཔལ་དང་དུར་ཁྲོད་ཆས་ཀྱིས་བརྒྱན༔
故喇 貝當 督初 企吉涓
吉祥身飾寒林之裝束

དབང་སྡུད་རྟ་མགོ་ལྗང་ཞུར་རྟ་སྐད་འཚེར༔
旺督 達勾 將修 達給才
懷攝馬面綠色白斑鳴

བསྐལ་པའི་མེ་ཕྲེང་འཁྲིགས་པའི་དབུ་སྐྲ་འཕྱོ༔
嘎威 美稱 熾必 屋扎秋
大劫火鬘瀰漫髮上揚
ལྗགས་འདྲིལ་རྣོ་དཀར་མཆེ་བ་གཙིགས་ལ་བསྟོད༔
迦之 諾嘎 妾哇 吉喇督
讚歎彈舌鋒銳白齜牙
དབུ་སྐྲ་སྨ་ར་སྨིན་མར་མེ་སྟག་འཚུབས༔
屋扎 瑪日 門瑪 美達促
頭髮鬍鬚眉毛火星漫
སྤྱན་གསུམ་དམར་ཟླུམ་སྡང་མིག་བགེགས་ལ་གཟིགས༔
間僧 瑪敦 當米 給喇席
三目圓紅瞋眼視敵障
ཀེང་རུས་སྣ་ཆ་ཐོད་པའི་དོ་ཤལ་དཔྱང༔
剛如 念洽 圖必 多夏將
骷髏珥璫骨頭瓔珞墜
རུས་རྒྱན་སྟག་གི་ཤམ་ཐབས་གསོལ་ལ་བསྟོད༔
如間 達格 香他 娑喇督
讚歎穿戴骨飾虎皮裙

རྡོ་རྗེ་ཁྲོས་མ་སྐུ་མདོག་མཐིང་སྔོན་འབར༔
多傑 初瑪 故多 湯問巴
金剛忿母身色耀藍綠

ཞལ་གཅིག་ཕྱག་གཉིས་གཅེར་བུ་རུས་རྒྱན་ཅན༔
夏吉 洽尼 傑屋 如間間
一面二臂赤裸具骨飾

ཆགས་ཁྲོས་གྲི་ཐོད་ཕྱར་བ་མགུལ་ནས་འཁྱུད༔
洽初 熾圖 洽哇 故尼去
揚舉貪忿鉞刀擁頸脖

དགའ་བཞི་ཡེ་ཤེས་མཆོག་ཏུ་སྦྱོར་ལ་བསྟོད༔
嘎席 耶謝 秋督 家喇督
讚歎四喜智慧妙和合

རིགས་བདག་པདྨ་ཐོད་ཕྲེང་དམར་ནག་ཞལ༔
日達 貝瑪 圖稱 瑪那夏
部主蓮花顱鬘深紅面

ཞལ་གཅིག་ཕྱག་གཉིས་ཐོད་ཛ་དྲིལ་བུ་འཁྲོལ༔
夏吉 洽尼 圖阿 之屋初
一面二臂顱鼓鈴鐺響

སྟག་ཤམ་ཐོད་སྐམ་རུས་རྒྱན་ཁྲོ་བོའི་ཆས༔
達香 圖剛 如間 初沃企
虎裙乾顱鼓飾忿怒裝
ཕག་མོ་གྲི་ཐོད་འཛིན་པས་འཁྱུད་ལ་སྟོད༔
帕慕 之圖 珍必 去喇督
讚歎亥母手執顱刀擁
གསང་ཡེ་སྡེ་བཞི་དགྱེས་འཛུམ་དཔའ་མོའི་ཆས༔
桑耶 迭席 傑族 巴慕企
四部密慧喜笑勇母裝
རང་རིགས་དཔའ་བོ་རྡོར་དྲིལ་འཛིན་དང་སྦྱོར༔
讓日 巴沃 多之 珍當究
自部勇父持鈴杵相合
ལས་བཞིའི་ལྷ་མོ་རང་རྟགས་ཕྱག་མཚན་འཛིན༔
利席 喇慕 讓達 香參珍
四事業天女持部標誌
སྤྲུལ་པ་ཁྲོ་ཚོགས་འཁོར་འདས་ཁྱབ་ལ་བསྟོད༔
珠哇 初措 寇迭 洽喇督
讚歎幻化忿眾遍輪涅

༈ མན་ངག་དགུ་པ༔ རྡོ་རྗེ་གྲོ་ལོད༔
第九密訣　怖畏金剛

ཆོས་ཉིད་དབྱིངས་ལས་ཡེ་ཤེས་རོལ་བའི་རྩལ༔
秋尼　樣利　耶謝　若威雜
法性界中智慧游戲力
དྲག་ཤུལ་སྟོབས་ཀྱིས་བདུད་ཀྱི་དཔུང་ཚོགས་གཞོམ༔
扎修　多吉　督吉　本措兄
以兇猛力摧滅魔軍眾
སྲིད་པ་འདི་ན་ཆེ་བཙན་འགྲན་ཟླ་བྲལ༔
席巴　底那　妾贊　珍達扎
於此三有威嚴無匹敵
ཁྲོ་རྒྱལ་ལོ་ཀ་ཏཱ་རར་ཕྱག་འཚལ་བསྟོད༔
初迦　洛嘎　達日　香擦督
忿王世間度母誠禮讚
རྡོ་རྗེའི་གུར་ཁང་མེ་དཔུང་འབར་བའི་ཀློང༔
多傑　故康　美本　巴威龍
金剛幕室火焰灼燃界

པདྨ་ཉི་མ་རྒྱལ་བསེན་ཕོ་མོའི་དང་༔
貝瑪 迦仙 頗慕當
蓮花日輪厲鬼男女上
དཔའ་ཧམས་སྟག་མོ་གྲུས་མ་འགྱིང་བའི་སྟེང་༔
巴昂 達慕 珠瑪 將威當
勇忿母虎乳牛傲姿上
ཁྲོ་ཆེན་འཇིག་རྟེན་སྒྲོལ་ལ་ཕྱག་འཚལ་བསྟོད༔
初欽 吉滇 卓喇 香擦督
大忿渡脫世間誠禮讚
རྡོ་རྗེ་གྲོ་ལོད་དམར་སྨུག་འཚོལ་བའི་སྐུ༔
多傑 卓洛 瑪慕 秋威故
怖畏金剛闇紅瘋狂身
ཞལ་གདངས་མཆེ་གཙིགས་སྤྱན་གསུམ་སྡང་མིག་གཟིར༔
夏當 妾吉 間僧 當米席
張口切齒三目怒眼視
དབུ་སྐྲ་དམར་སེར་གྱེན་བརྫེས་ཐོད་སྐམ་བརྒྱན༔
屋扎 瑪瑟 間吉 圖剛間
紅黃頭髮上揚乾顱飾

ཕྱག་གཡས་རྡོ་རྗེ་ཕྱར་ལ་ཕྱག་འཚལ་བསྟོད༔

洽伊 多傑 洽喇 香擦督

禮讚右手揚舉金剛杵

ཕྱག་གཡོན་གནམ་ལྕགས་ཕུར་བུ་ཐུར་དུ་སྡིག༔

洽雲 南迦 普屋 圖督底

左手下刺天鐵橛下罟

ཞབས་གཉིས་གར་སྟབས་ལིང་ལིང་འགྱིང་བག་རོལ༔

夏尼 嘎達 楞楞 將哇若

雙足舞姿搖曳俊俏戲

ཟ་འོག་བེར་ཕོད་ཆོས་གོས་དམར་པོ་གསོལ༔

薩喔 威頗 秋故 瑪波娑

穿著錦緞大氅法衣袍

ཁྲོ་བོའི་སྤྲིན་དཔུང་སྤྲོ་ལ་ཕྱག་འཚལ་བསྟོད༔

初沃 珍本 珠喇 香擦督

放射忿怒雲堆誠禮讚

པདྨ་རྒྱལ་པོ་ཞལ་གཅིག་ཕྱག་གཉིས་དམར༔

貝瑪 迦波 夏吉 洽尼瑪

蓮花王尊一面二臂紅

གཡས་པས་ཌཱ་རུ་ནམ་མཁའི་དབྱིངས་སུ་དཀྲོལ༔
伊必 扎如 南卡 樣瑟卓
右手手鼓搖響虛空界
དཔའ་བོ་མཁའ་འགྲོ་མ་ལུས་དབང་དུ་སྡུད༔
巴沃 康卓 瑪路 旺督督
勇父空行無餘悉懷攝
གཡོན་པས་ལྕགས་ཀྱུ་འཕེན་ལ་ཕྱག་འཚལ་བསྟོད༔
雲必 家居 潘喇 香擦督
左手拋擲鐵鉤誠禮讚
རྒྱལ་བའི་ཐུགས་རྗེ་ཡུལ་ལ་འཇུག་པ་ལས༔
家威 圖傑 優喇 究巴利
入於如來悲心之行境
བདུད་འདུལ་ཁྲོ་བཅུ་གིང་དང་མཁའ་འགྲོའི་ཚོགས༔
敦督 初居 剛當 康卓措
伏魔十忿王剛士空行
ཐབས་ལ་མ་རྨོངས་སྒྱུལ་བ་དཔག་ཡས་འགྱེད༔
他喇 瑪夢 珠哇 巴伊傑
善巧聰慧幻化無量數

སྲུང་བཟློག་འཕྲིན་ལས་མཛད་ལ་ཕྱག་འཚལ་བསྟོད༔

松多 欽列 雜喇 香擦督

成辦護遮事業誠禮讚

༡༠ མན་ངག་བཅུ་པ༔ སྤྱན་རས་གཟིགས་དབང་པདྨ་རྒྱལ་པོ༔
第十密訣 觀音自在蓮花王

དུས་གསུམ་རྒྱལ་ཀུན་བརྩེ་ཆེན་ཐུགས་རྗེའི་གར༔
的僧 家根 則欽 圖傑嘎
三世諸佛大慈大悲舞
མ་ལུས་འགྲོ་བ་སྒྲོལ་བའི་སྐུར་བཞེངས་ཤིང་༔
瑪路 卓哇 卓威 故香形
現起無餘救度眾生相
གང་ལ་གང་འདུལ་འཕྲིན་ལས་བསམ་མི་ཁྱབ༔
剛喇 剛督 欽列 桑米洽
隨所調伏事業不思議
ཐུགས་རྗེ་ཆེན་པོ་པདྨ་རྒྱལ་པོར་བསྟོད༔
圖傑 欽波 貝瑪 迦波督
讚歎廣大悲心蓮花王
འཇའ་འོད་པདྨ་ཟླ་བའི་གདན་སྟེང་དུ༔
家沃 貝瑪 達威 滇當督
虹光蓮花月輪墊上方

འགྲོ་འདུལ་སྤྱན་རས་གཟིགས་དབང་གངས་ཅན་མཚོ༔
卓督 間日 席旺 剛欽措
調眾觀音自在雪海佛

པདྨ་རྒྱལ་པོ་ཞལ་གཅིག་ཕྱག་གཉིས་པ༔
貝瑪 迦波 夏吉 洽尼巴
蓮花王尊一面與二臂

ཐལ་སྦྱར་ཨུཏྤལ་དམར་པོ་བསྣམས་ལ་བསྟོད༔
他家 鄔巴 瑪波 南喇督
讚歎合掌手持紅蓮尊

སྐུ་མདོག་དམར་གསལ་དཔའ་བོ་དགྱེས་པའི་ཉམས༔
故多 瑪瑟 巴沃 傑必娘
身色耀紅勇父歡喜態

དར་དང་རིན་ཆེན་རྒྱན་རྫོགས་ལོངས་སྐུའི་ཆས༔
達當 仁欽 間佐 龍故企
錦緞珍寶飾圓報身裝

རུས་པའི་རྒྱན་དང་སྟག་གི་ཤམ་ཐབ་གསོལ༔
如必 間當 達格 香他娑
穿戴骨飾以及虎皮裙

འཇིག་རྟེན་དབང་ཕྱུག་མཆོག་ལ་ཕྱག་འཚལ་བསྟོད༔

吉滇 旺秋 秋喇 香擦督

殊勝世間自在誠禮讚

ཡུམ་མཆོག་གསང་བ་ཡེ་ཤེས་སྐུ་མདོག་དམར༔

雲秋 桑哇 耶謝 故多瑪

秘密智慧佛母身色紅

ཞལ་གཅིག་ཕྱག་གཉིས་མཛེས་སྡུག་མཚན་དཔེ་འབར༔

夏吉 洽尼 吉督 參威巴

一面二臂相好絕倫美

ནུ་མ་བྷ་ག་ཆེར་རྒྱས་སྐེད་སྐབས་ཕྲ༔

努瑪 巴嘎 妾傑 給達察

乳房陰部豐滿腰纖細

མཛེས་སྡུག་ཕྱག་གཉིས་གྲི་ཐོད་འཛིན་ལ་བསྟོད༔

吉督 洽尼 之圖 珍喇督

讚歎殊容二臂持顱刀

རྡོ་རྗེ་གསུམ་བདག་སྣང་མཐའ་རྟ་མགྲིན་རྒྱལ༔

多傑 僧達 能她 達珍家

三金剛主彌陀馬頭王

རིགས་འདུས་རྡོ་རྗེ་སེམས་དཔའ་བདེ་བ་ཆེ༔

日督 多傑 杳巴 迭哇妾

集種姓金剛心大樂尊

སྐུ་ལ་མཐའ་ཡས་རྒྱལ་བའི་དཀྱིལ་འཁོར་རྫོགས༔

故喇 他伊 家威 吉寇佐

其身無邊如來壇城圓

བདེ་ཆེན་ལམ་བཟང་སྟོན་ལ་ཕྱག་འཚལ་བསྟོད༔

迭欽 朗桑 敦喇 香擦督

開顯大樂妙道誠讚歎

མངོན་སངས་རྒྱས་ཀྱང་རྒྱལ་སྲས་གཞོན་ནུའི་ཚུལ༔

問桑 傑將 家瑟 勳努促

現前如來菩薩童子相

ཐུགས་རྗེའི་སྟོབས་ཀྱིས་འགྲོ་ཀུན་སྒྲོལ་ལ་དཔའ༔

圖傑 多吉 卓根 卓喇巴

以悲心力渡眾之英勇

སེམས་ཅན་ཀུན་གྱི་ཡིད་མཁར་རྟག་ཏུ་བཞུགས༔

杳間 根吉 伊卡 達督修

一切有情意境中恆住

བྱང་ཆུབ་སེམས་དཔའ་བརྒྱད་ལ་ཕྱག་འཚལ་བསྟོད༔

香秋 杏巴 傑喇 香擦督

八大菩薩尊前誠禮讚

དུས་གསུམ་བདེ་གཤེགས་བྱང་སེམས་གངྒཱའི་ཀླུང་༔

的僧 迭謝 香杏 剛給龍

三時善逝菩薩恆河界

དག་པའི་སྐུ་ལས་ཡེ་ཤེས་འོད་ཟེར་འཕྲོ༔

達必 故利 耶謝 沃謝初

清淨身化智慧之光芒

དགྱེས་པའི་ཞལ་ལས་བརྩེ་བའི་འཛུམ་མདངས་རོམས༔

吉必 夏利 則威 族當問

歡喜面現悲憫之歡顏

ཞི་བསིལ་ཆོས་ཀྱི་སྒྲ་ཆེན་བསྒྲགས་ལ་བསྟོད༔

席瑟 秋吉 扎欽 卓喇督

讚歎寂滅清涼大法音

༁ མན་ངག་བཅུ་གཅིག་པ༔ སྣང་བ་མཐའ་ཡས༔

第十一密訣 無量光佛

བདེ་བར་འཛིན་པའི་རྟོག་ཚོགས་དག་པ་ལས༔

迭哇 珍必 多措 達巴利

具有安樂妄念聚清淨

བདེ་ཆེན་འགྱུར་མེད་རྒྱལ་བ་འོད་དཔག་མེད༔

迭欽 究美 家哇 沃巴美

不變大樂無量光如來

བདེ་སྟོང་ཟག་པ་བྲལ་བའི་ཆོས་བསྙན་ཅིང་༔

迭東 薩巴 扎威 秋滇將

依於遠離有漏樂空法

བདེ་ནས་བདེ་བར་འགོད་མཛད་དེ་ལ་བསྟོད༔

滇尼 迭哇 故雜 迭喇督

讚歎樂而立他於樂處

སྡུག་བསྔལ་མིང་སྟོང་བདེ་བ་ཅན་གྱི་ཞིང་༔

督阿 明東 迭哇 間吉香

無痛苦名極樂之剎土

བཀོད་པ་གཞལ་མེད་གཞལ་ཡས་ཁང་གི་གཙོ༔
故巴 夏美 夏伊 康格佐
莊嚴無量越量宮主尊
མཚན་ཙམ་ཐོས་པས་འཁོར་བར་མི་ལྟུང་བའི༔
參贊 圖必 寇哇 米東威
僅聞其名不墮入輪迴
འོད་སྣང་མཐའ་ཡས་རྒྱལ་བ་མཆོག་ལ་བསྟོད༔
沃能 他伊 家哇 修喇督
讚歎殊勝無量光如來
འདབ་མ་སྟོང་ལྡན་པདྨ་ཟླ་གདན་སྟེང་༔
達瑪 東滇 貝瑪 達滇當
具千花瓣蓮花月墊上
ཉི་འོད་འབུམ་ཕྲག་འཕྲོས་འདྲའི་གཟི་བརྗིད་ཅན༔
尼沃 本察 初扎 席吉間
威光似耀放十萬日光
སྣང་བ་མཐའ་ཡས་ཞལ་གཅིག་ཕྱག་གཉིས་དམར༔
能哇 他伊 夏吉 洽尼瑪
無量光佛一面二臂紅

གསང་གསུམ་ཡོན་ཏན་རྫོགས་ལ་ཕྱག་འཚལ་བསྟོད༔
桑僧 雲滇 佐喇 香擦督
三密功德圓滿誠禮讚
སྐུ་མདོག་སྟོན་ཀའི་ནམ་མཁའ་ལྟ་བུར་སྔོ༔
故多 敦嘎 南卡 達屋喔
身色恰似秋天空蔚藍
ས་གནོན་མཉམ་བཞག་སྟེང་ན་རྡོ་རྗེ་འཛིན༔
薩諾 娘夏 當那 多傑珍
觸地定印上持金剛杵
ཉོན་མོངས་སྐྱོན་གྱིས་བཟི་བར་མི་ནུས་པའི༔
紐夢 涓吉 吉哇 米努必
不為煩惱過失所壓制
ཐུགས་རྗེའི་བདག་ཉིད་མི་འཁྲུགས་མགོན་ལ་བསྟོད༔
圖傑 達尼 米初 貢喇督
讚歎大悲之主不動怙
བདེ་གཤེགས་སངས་རྒྱས་རབ་བདུན་གསེར་གྱི་མདོག༔
迭謝 桑傑 饒敦 謝吉多
善逝如來七尊黃金色

ཚོགས་གཉིས་ཡོངས་རྫོགས་མཚན་དཔེའི་ཡོན་ཏན་ལྡན༔
措尼 永佐 參威 雲滇滇
二資圓滿相好具功德
དྲན་པས་ཉོན་མོངས་ཟུག་རྔུ་དྲུང་ནས་འབྱིན༔
珍必 紐夢 蘇屋 仲尼金
憶念根除煩惱之痛楚
ཡང་དག་རྫོགས་པའི་སངས་རྒྱས་རྣམས་ལ་བསྟོད༔
樣達 佐必 桑傑 南喇督
讚歎清淨圓滿諸佛陀
ནམ་མཁའི་ཁྱབ་ཚད་རྒྱལ་བ་སྲས་དང་བཅས༔
南卡 洽才 家哇 瑟當傑
遍虛空際諸佛與菩薩
སྤང་རྟོགས་ཕུན་ཚོགས་མཁྱེན་བརྩེ་ནུས་པའི་བདག༔
邦多 朋措 欽則 努必達
斷證圓滿智悲力之主
འགྲོ་ཀུན་སྐྱབས་དང་སྐྱོབས་པ་མཆོག་ཏུ་གྱུར༔
卓根 迦當 究巴 秋督珠
眾生依處最勝救護者

ཕྱོགས་བཅུའི་སངས་རྒྱས་སྲས་དང་བཅས་པར་བསྟོད༔

修居 桑傑 瑟當 傑巴督

讚歎十方諸佛與菩薩

༡༢ མན་ངག་བཅུ་གཉིས་པ༔ བླ་མ་ཀུན་ཏུ་བཟང་པོ༔

第十二密訣 上師普賢王如來

ཀ་དག་སྟོང་གསལ་གཞོན་ནུ་བུམ་པའི་སྐུ༔
嘎達 東瑟 勳努 本必故
本淨空明童子寶瓶身
ལྷུན་གྲུབ་མཚན་དཔེར་ཤར་བའི་ཡེ་ཤེས་བྱིན༔
倫珠 參威 夏威 耶謝欣
顯現任運相好智加持
དབྱིངས་རིག་དབྱེར་མེད་སྣངས་དཔྱལ་རྣམ་པར་བཞེངས༔
樣日 耶美 當家 南巴香
現起界覺無別父母相
རང་རིག་ཀུན་ཏུ་བཟང་པོར་ཕྱག་འཚལ་བསྟོད༔
讓日 根督 桑波 香擦督
禮讚本明普賢王如來
ཡེ་ཤེས་འོད་ལྔའི་ཐིག་ལེ་གསལ་འཚེར་དབུས༔
耶謝 沃阿 提列 瑟才威
智慧五光明點燦爛中

ཆོས་ཅན་ཀུན་བཟང་ཡབ་ནི་སྐུ་མདོག་མཐིང་༔

秋間 根桑 雅尼 故多湯

有法普賢王父身色藍

ཆོས་ཉིད་ཀུན་བཟང་ཡུམ་ནི་རྡོར་དྲིལ་ལྗང་༔

秋尼 根桑 雲尼 多之將

法性普賢母持鈴杵綠

སྒྲིབ་བྲལ་གཅེར་བུར་འཁྲིལ་ལ་ཕྱག་འཚལ་བསྟོད༔

之扎 傑屋 熾喇 香擦督

離障赤裸相合誠禮讚

ཉག་གཅིག་ཞལ་ལ་ཐབས་ཤེས་ཟུང་འཇུག་ཕྱག༔

娘吉 夏喇 他席 松究洽

惟一獨面方慧雙運臂

འཁོར་འདས་རོ་སྙོམ་མཉམ་གཞག་ཕྱག་རྒྱ་ཅན༔

寇迭 若紐 娘夏 洽迦間

具足輪涅等味禪定印

གཟུང་འཛིན་སྒྲིབ་བྲལ་སྐུ་ནི་གཅེར་བུའི་ཚུལ༔

松珍 之扎 故尼 傑屋促

離二取障身為赤裸相

མཐའ་གཉིས་སྤང་བའི་སྐྱིལ་ཀྲུང་མཛད་ལ་བསྟོད༔
他尼 邦威 吉仲 雜喇督
讚歎捨二邊際跏趺坐
རིགས་ཀུན་འཆར་གཞི་རིགས་རྣམ་ཀུན་གྱི་བདག༔
日根 洽席 日南 根吉達
諸部現基諸種姓遍主
ཀུན་བཟང་ཐུགས་ལས་བྱུང་བའི་རྡོ་རྗེ་སེམས༔
根桑 圖利 兄威 多傑杳
普賢意所化生金剛心
སྙེམ་མ་ཡུམ་བཅས་མཐིང་ཀ་རྡོར་དྲིལ་འཛིན༔
念瑪 雲傑 湯嘎 多之珍
與傲慢母藍色持鈴杵
སྒྱུ་འཕྲུལ་དྲྭ་བའི་བདག་ཉིད་ཆེན་པོར་བསྟོད༔
居初 扎威 達尼 欽波督
讚歎大幻化網大主宰
ཉོན་མོངས་དུག་ལྔ་མ་སྤང་གནས་སུ་དག༔
紐夢 督阿 瑪邦 尼瑟達
不捨煩惱五毒本清淨

རིགས་ཀྱི་ཡབ་ལྔ་བརྗིད་ཅིང་ལྷུན་སྟུགས་པ༔

日吉 雅阿 吉將 倫督巴

種姓五父赫弈極高大

ཡུལ་ལྔ་གནས་དག་རིགས་ཀྱི་ཡུམ་མཆོག་ལྔ༔

玉阿 尼達 日吉 雲秋阿

五境清淨殊勝五部母

བདེ་བར་རོལ་པས་འཁྲུད་ལ་ཕྱག་འཚལ་བསྟོད༔

迭哇 若必 去喇 香擦督

大樂游戲和合誠禮讚

ཡེ་ཤེས་རྩལ་ལས་ཤར་བའི་འཁོར་འདས་ཆོས༔

耶謝 雜利 夏威 寇迭秋

智慧力所顯現輪涅法

རང་བཞག་ཆོས་སྐུ་དྲི་མ་མེད་པའི་གཤིས༔

讓夏 秋故 之瑪 美必席

自止法身無垢之本性

མ་བཅོས་རྗེན་པར་ཤར་བའི་ཞི་ཁྲོའི་ལྷ༔

瑪居 間巴 夏威 席初喇

無作赤裸所現寂忿天

སྒྱུ་འཕྲུལ་དྲྭ་བར་ཤར་ལ་ཕྱག་འཚལ་བསྟོད༔

居初 扎哇 夏喇 香擦督

顯現大幻化網誠禮讚

༄ མན་ངག་བཅུ་གསུམ་པ༔ བླ་མ་བདེ་བ་ཆེན་པོ༔

第十三密訣　上師大樂蓮師

ཀ་དག་སྤྲོས་བྲལ་བླ་མ་ཆོས་ཀྱི་སྐུ༔
嘎達　珠扎　喇嘛　秋吉故
本淨離戲上師之法身
འོད་གསལ་ལྷུན་གྲུབ་བླ་མ་ལོངས་སྤྱོད་རྫོགས༔
沃瑟　倫珠　喇嘛　龍究佐
光明任運上師之報身
ཐུགས་རྗེ་ཀུན་ཁྱབ་བླ་མ་སྤྲུལ་པའི་སྐུ༔
圖傑　根洽　喇嘛　珠威故
大悲周遍上師之化身
གུ་རུ་པདྨ་བདེ་བ་ཆེ་ལ་བསྟོད༔
咕如　貝瑪　迭哇　妾喇督
讚歎上師大樂蓮師尊
འདབ་མ་འབུམ་ལྡན་པད་སྡོང་ཉི་ཟླའི་སྟེང་༔
達瑪　本滇　貝東　尼達當
十萬花瓣蓮梗日月上

ཁམས་གསུམ་འགྲོ་བ་ཡོངས་ཀྱི་གཉེན་གཅིག་པུ༔

康僧 卓哇 永吉 念吉布

三界所有眾生唯一友

ལྷ་འདྲེ་མི་གསུམ་འདུལ་བའི་མཐུ་སྟོབས་ཅན༔

喇之 米僧 督威 圖多間

具力調伏天人鬼三途

བྱིན་རླབས་བཙན་ཐབས་འཕོ་བར་མཛད་ལ་བསྟོད༔

欣喇 讚她 頗哇 雜喇督

讚歎加持強力遷移識

གུ་རུ་བདེ་ཆེན་དཀར་ལ་དམར་མདངས་ཆགས༔

咕如 迭欽 嘎喇 瑪當洽

大樂蓮師白裡泛紅顏

སྐུ་ལ་གསང་གོས་མདུང་མ་ཕོད་ཆེན་དང་༔

故喇 桑故 東瑪 頗欽當

身披密衣法衣袍大氅

ཆོས་གོས་དམར་པོ་གསེར་གྱི་རིས་ཅན་གསོལ༔

秋故 瑪波 瑟吉 日間娑

穿著紅色法衣金色紋

པདྨ་མཐོང་གྲོལ་དབུ་ཞྭ་མཛེས་ལ་བསྟོད༔

貝瑪 同卓 屋修 吉喇督

讚歎蓮花見解脫帽冠

མཚོ་རྒྱལ་སྐུ་མདོག་དཀར་ལ་སྔོ་བའི་མདངས༔

措迦 故多 嘎喇 屋威當

措嘉佛母身白天藍顏

ཞལ་གཅིག་ཕྱག་གཉིས་གྲི་གུག་བདུད་རྩི་སྟོབས༔

夏吉 洽尼 之故 督資多

一面二臂鉞刀甘露獻

མཛེས་ཤིང་ཆགས་པའི་ཉམས་ཅན་གཉིས་མེད་འཁྲིལ༔

吉香 洽必 娘間 尼美熾

美貪容貌無二行和合

ཟག་མེད་བདེ་བ་ཆེན་པོར་རོལ་ལ་བསྟོད༔

薩美 迭哇 欽波 若喇督

讚歎享游無漏大樂中

རིག་འཛིན་རྣམ་བཞིའི་སར་གནས་དཔའ་བོ་ཆེ༔

仁珍 南席 薩內 巴沃妾

四種持明之地大勇士

འགྲོ་བ་ཀུན་སྒྲོལ་ཐེག་གསུམ་ནབ་བཟས་ཀླུབས༔

卓哇 根卓 帖僧 那席路

救渡眾生披三乘法衣

བདེ་ཆེན་རབ་རྒྱས་རང་འོད་རིག་མས་འཁྱིལ༔

迭欽 饒傑 讓沃 日米熾

增長大樂擁自光明妃

ཐབས་ཤེས་གཉིས་སུ་མེད་ལ་ཕྱག་འཚལ་བསྟོད༔

她謝 尼瑟 美喇 香擦督

禮讚方便勝慧無二別

སློབ་དཔོན་བཞི་ནི་དགྱེས་ཞིང་བརྩེ་བའི་ཉམས༔

洛本 席尼 傑香 則威娘

四阿闍黎歡喜悲憫貌

ཚུལ་གནས་མཁྱེན་རབ་ཐོགས་མེད་བརྗིད་ཡེ་རེ༔

促尼 欽饒 透美 吉耶日

如理智慧無礙威嚴相

ལྷ་ཀླུ་མི་ཡི་རིག་འཛིན་སྤྲུལ་བའི་ཚོགས༔

喇路 米伊 仁珍 珠威措

天龍人之持明幻化眾

བརྒྱུད་གསུམ་བླ་མའི་ཚོགས་ལ་ཕྱག་འཚལ་བསྟོད༔

居僧 喇美 厝喇 香擦督

禮讚三種傳承師尊眾

དེ་ལྟར་བསམ་པ་དགེ་ཞིང་སེམས་བསྐྱེད་ཆེ༔

迭達 桑巴 給香 杏傑妾

如是善念意樂大發心

གུས་ཞིང་དང་པའི་བསྟོད་པས་བྱིན་རླབས་ཀྱིས༔

故香 當必 督必 欣喇吉

恭敬殷切讚歎加持故

འགྲོ་ཀུན་མི་གནས་མྱ་ངན་འདས་པའི་སར༔

卓根 米尼 娘言 迭必薩

眾生不住悉於涅槃地

ཐོགས་པ་མེད་པར་གྲོལ་བར་བྱིན་གྱིས་རློབས༔

透巴 美巴 卓哇 欣吉洛

無有阻礙解脫祈加持

བསྒྲུབ་པ་པོ་ཡི་སྒོ་གསུམ་དྲི་མའི་ཚོགས༔

珠巴 波伊 勾僧 之美措

修持行者三門諸垢染

འཐོལ་ཞིང་བཤགས་སོ་བྱང་ཞིང་དག་པ་དང་༔
透香 夏娑 香形 達巴當
發露懺悔滌除清淨已
ལྷ་སྔགས་ཏིང་འཛིན་ཡེ་ཤེས་སྟོབས་འབར་ཏེ༔
喇阿 當珍 耶謝 多巴迭
尊咒禪定智慧力灼烈
རིག་འཛིན་རྣམ་བཞིའི་ས་ལམ་མྱུར་བགྲོད་ཤོག༔
仁珍 南席 薩朗 紐珠修
四種持明地道願速往
ཀ་དག་ཀློང་ཡངས་ཆོས་སྐུའི་བཀྲ་ཤིས་ཤོག༔
嘎達 龍樣 秋故 扎席修
本淨廣界法身願吉祥
བདེ་ཆེན་ལྷུན་གྲུབ་ལོངས་སྐུའི་བཀྲ་ཤིས་ཤོག༔
迭欽 倫珠 龍故 扎席修
大樂任運報身願吉祥
འགྲོ་དོན་ཀུན་ཁྱབ་སྤྲུལ་སྐུའི་བཀྲ་ཤིས་ཤོག༔
卓敦 根洽 珠故 扎席修
利生周遍化身願吉祥

པདྨ་འོད་འབར་བླ་མའི་བཀྲ་ཤིས་ཤོག༔

貝瑪 沃巴 喇美 扎席修

蓮花光耀上師願吉祥

དེ་ལྟར་བསྟོད་ཅིང་གསོལ་བ་གདབ༔ དཀྱིལ་འཁོར་ལྷ་ཚོགས་ཐུགས་རྗེས་འཛིན༔ ཕྱི་ལ་དྲོད་འབར་དྲི་བཟང་འཕྱུལ༔ ནང་ན་ཉམས་དགའ་བདེ་བ་རྒྱས༔ ལུས་ཀྱི་གཟི་མདངས་རྒྱས་པ་དང་༔ ངག་ལ་ནུས་པ་འབར་བ་དང་༔ སེམས་ལ་ཉམས་དང་རྟོགས་པ་འཆར༔ བསམ་པ་ལྷུན་གྲུབ་ཨེ་མ་ཧོ༔ བསམ་པ་ལྷུན་གྲུབ་ཀྱི་བསྟོད་པ་ལེགས་པར་གྲུབ་པའོ༔ ས་མ་ཡ༔ ཨིཐི༔ དེ་ལྟར་གུས་པས་བསྟོད་བྱེད་ན༔ སྒྲིབ་གཉིས་དྲི་མ་དག་པ་ལས༔ བསམ་དོན་ལྷུན་གྱིས་འགྲུབ་པ་ཡི༔ དོན་གཉིས་ཕུན་ཚོགས་ཨེ་མ་ཧོ༔ ཨིཐི༔ ཚེ་དབང་ནོར་བུའི་གཏེར་སྐལ་ལོ༔

如是讚歎祈請故　壇城天眾大悲攝
於外噴射暖妙香　於內樂受大樂增
身之威光增長且　語之威力灼烈燃
心之覺受證悟顯　祈願任運咿嗎吙
祈願任運之讚歎已善圓滿！薩瑪雅　阿特

如是恭敬行讚歎　二障垢染悉清淨
所願任運成就之　二利圓滿咿嗎吙
阿特
才旺諾布之有緣伏藏也

---

10 四無礙解（四無礙智）：菩薩四無礙解，即正確通達諸法的四種智，即法無礙解、義無礙解、詞無礙解、辯才無礙解。

༄༅། །བརྟན་གསོལ་སྲོག་གི་དགའ་ཚལ་བཞུགས་སོ། །

長壽駐世祈請文——壽命喜園

(仁珍千寶長壽駐世祈請文)

ཨོཾ་སྭ་སྟི།

嗡梭德

願吉祥

འཆི་མེད་ཡེ་ཤེས་ཉི་མའི་གཟི་འོད་ཀྱིས། །

切美 耶喜 涅美 瑟喔季

無死智慧晝日之威光

འཆི་བདག་བདུད་ཀྱི་མུན་པ་མཐར་བྱས་ནས། །

切達 都接 莫巴 他居尼

驅散死主魔霾至邊盡

འཆི་མེད་སྲོག་གི་དགའ་ཚལ་བཞད་མཛད་པའི། །

切美 宙戈 嘎差 夏紮必

無死壽命喜園盛綻放

འཆི་མེད་ལྷ་ཚོགས་རྣམས་ཀྱིས་བྱིན་ཆེན་ཕོབས། །

切美 喇抽 南季 金欽樸

無死天眾賜予大加持

པདྨའི་རིང་ལུགས་རྒྱུད་ལུང་མན་ངག་སྲོལ། །

貝美 壤路 就隆 曼昂宙

蓮師傳軌續教口訣理

བཤད་དང་བསྒྲུབ་པར་དབང་བའི་འཁོར་ལོས་བསྒྱུར། །

夏當 住巴 旺威 扣路久

講經實修自在轉輪王

གསང་ཆེན་ཆོས་ཀྱི་རྒྱལ་ཐབས་འཛིན་པའི་མགོན། །

桑欽 邱接 嘉塔 珍必貢

掌執大密勝法之怙主

དགྱེས་པའི་ཞབས་ཟུང་རྡོ་རྗེ་ལྟར་བརྟན་ཤོག །

季必 俠松 多傑 大滇修

喜悅雙足祈堅如金剛

བླ་མའི་གསང་གསུམ་མི་ཤིག་བསྐལ་བརྒྱར་བརྟན། །

喇美 桑森 莫修 括嘉滇

上師三密不衰駐百劫

འགྲོ་འདུལ་འཕྲིན་ལས་ཕྱོགས་ཀྱི་མཐའ་གྲུར་བརྡལ། །

宙都 成利 丘接 他這逮

調眾事業遍展諸方所

ཕྱི་ནང་བར་ཆད་མཚན་མས་མི་བརྫི་བར། །

卻囊 哇洽 參美 莫怎哇

外內障礙徵相不妨礙

བཀྲ་ཤིས་སྣང་བས་ས་ཆེན་བདེ་ལེགས་ཤོག །

札西 囊威 薩欽 迭勒修

願善吉祥輝耀照大地

ཅེས་པའང་རྗེ་གང་གི་ཞལ་སློབ་ཆོས་དབྱིངས་རྡོ་རྗེ་ལགས་ཀྱིས་གསུང་བསྐུལ་གནང་བ་ལྟར་རྡོ་བྲག་རིག་འཛིན་བླ་མའི་མཚན་གྱིས་བརྫིད་པའི་མགྲིན་བཟང་རྒས་པོ་མཉྫུའི་མིང་གིས་དང་བའི་ཡིད་ཀྱིས་བྲིས་ཏེ་ཕུལ། །(རྡོ་བྲག་སྐྱབས་མགོན་རིག་འཛིན་ཆེན་མོསམཛད)

此乃為尊主之徒法界金剛(色桑活佛)勸請之故，具有多傑札持明上師名號之妙喉老人，本名為文殊者淨心而撰也。（多傑札教主仁增欽摩所著）

༄༅། །ཀཿཐོག་རིག་འཛིན་ཆེན་པོའི་ཞབས་བརྟན་གསོལ་འདེབས། །

噶陀仁珍千寶長壽祈請文

༈ ཨོཾ་སྭ་སྟི།

嗡娑帝

དྲི་མེད་མཚོ་བྱུང་ཨོ་རྒྱན་རྡོ་རྗེ་འཆང་། །

智美 措兄 鄔金 多傑強

無垢海生鄔金金剛持

གསང་གསུམ་སྤྲོས་གར་མཁས་དང་གྲུབ་པའི་མགོན། །

桑松 督噶 開當 珠必貢

三密化現怙主賢證者

བསྟན་འགྲོའི་གཙུག་རྒྱན་བཤད་སྒྲུབ་བྱེ་བའི་ཉི། །

滇珠 族間 夏珠 謝威涅

教證法日莊嚴諸有情

མ་གྱུར་འགྲོ་བའི་མགོན་དུ་རྟག་བཞུགས་ནས། །

瑪究 卓威 貢督 達修尼

為利如母眾生恆常住

མཛད་འཕྲིན་ཕྱོགས་བརྒྱར་ཁྱབ་པའི་བཀྲ་ཤིས་ཤོག །

雜欽 修家 洽必 扎席修

吉祥願弘佛業遍諸方

མཛད་འཕྲིན་ཕྱོགས་བརྒྱར་ཁྱབ་པའི་བཀྲ་ཤིས་ཤོག །

雜欽 修家 洽必 扎席修

吉祥願弘佛業遍諸方

ཅེས་བསྟན་པ་དང་འགྲོ་ཕན་གྱི་ཕྱོགས་ལ་ཐུགས་ཁུར་དང་བཀའ་དྲིན་ཟླ་ལྷག་ཏུ་ཆེ་བའི་དམ་པ་གང་ཉིད་ཀྱི་ཞབས་བརྟན་གསོལ་འདེབས་འདི་ཡང་གཏེར་མིང་པ་བཀྲ་ཤིས་ཕུན་ཚོགས་ཀྱིས་ཡིད་སེམས་སྤྲོ་བའི་དགའ་བ་འགོག་མ་ནུས་པར་རྨ་ཡུལ་བསམ་གཏན་གླིང་གི་ཆ་རྡོར་སེམས་སྒྱུ་འཕྲུལ་དྲྭ་བའི་ལྷ་ཁང་རིག་འཛིན་མཁའ་འགྲོ་དགྱེས་པའི་དགའ་ཚལ་དམ་པར་སྙིང་ནས་སྨོན་ཏེ་བྲིས་པ་དགེ་ལེགས་འཕེལ། །

此為對利益眾生及佛法具大恩德聖者之長壽祈請文，俗稱取藏大師扎西朋措忍不住的歡喜心中，寫於瑪瑀桑丹曲林之金剛薩埵大幻化網佛堂——持明空行歡喜之苑，由心深處祈願，一切吉祥！

༄༅། རྣམ་དཀར་འདི་ཡིས་མཐའ་ཀླས་ཞིང་ཀུན་གྱི། །
སྣོད་བཅུད་འཁོར་བ་ཕྱུལ་དུ་བྱུང་བ་དང་། །
བཀའ་དྲིན་ཞིང་མཆོག་བཞི་ཡི་དྲི་ལན་འཇོར། །
ངན་འགྲོའི་གཡང་སར་ནམ་ཡང་མི་ལྟུང་ཞིང་། །
འདི་ལ་ཐོས་སོགས་བགྱིད་པའི་འབྲེལ་ཐོགས་ཀུན། །
བྱང་ཆུབ་སེམས་ཀྱི་བདུད་རྩིས་ཤེས་རྒྱུད་བརླན། །
འདི་སྣང་འགགས་ཚེ་དག་པའི་ཞིང་བཟང་དུ། །
བརྫུས་ཏེ་སྐྱེས་ནས་དོན་གཉིས་མཐར་ཕྱིན་ཤོག །
ཅེས་པ་འདི་ཡང་པར་སྐྲུན་གྱི་བྱ་བཞག་འདིར་འགྲོ་གྲོན་
གཏོང་མཁན་དང་། ལེགས་བཤད་འདི་ཉིད་འཛིན་འཆང་
ཀློག་པ་སོགས་ཀྱི་དགེ་བསྔོའི་སྨོན་ཚིག་ཏུ་བྲིས་པའོ། །

སརྦ་མངྒ་ལཾ། །

ཨོཾ་ན་མོ་ཨ་མི་ཏཱ་བྷཱ་ཡ།

༄༅། སྤར་འགྲེམ་དང་མཐུན་འགྱུར་སྒྲོར་མཁན།
སྣོའི་ཕན་ནང་པའི་ཤེས་ཡོན་བདེ་རྩ་ལྡན་ཚོགས།
ཕྱུག་དེབ་འདི་བཞིན་རིན་མེད་དུ་འགྲེམ་སྤྲོལ་བྱེད་པ་ལས་ཚོང་བསྒྱུར་བྱེད་མི་ཆོག
སྤར་སྐྲུན་བྱེད་ཡུལ་སྣོའི་ཕན།

十三如意寶竅訣系列
01 根本頌　**02** 分修　**03** 合修　**04** 內與密成就
05 灌頂儀軌　**06** 事業部　**07** 注疏

書　號：**TC032**

書　名：藏文中文對照：蓮師遺教十三如意寶竅訣
第二冊　分修

詳細書名：咕如密訣悉地寶藏舍
蓮師十三本尊分修正行與口訣
〈滿願寶〉

作　者：噶陀仁珍千寶・才旺諾布　尊者
主　編：噶陀仁珍千寶・貝瑪旺晴　法王
譯　者：沃瑟卓瑪

宗　派：藏傳寧瑪巴

版本授權提供：法源出版文化事業社
噶陀仁珍千寶佛學會
http://victorious-bodhi.com
http://www.rigzin-chenpo.org

提供日期：**2022** 年 **1** 月

蓮師遺教十三如意寶竅訣. 第二冊, 分修/
噶陀仁珍千寶.貝瑪旺晴主編. -- 臺北市:
財團法人佛陀教育基金會, 2022.07
面 ；　公分
中藏文對照
ISBN 978-626-95509-9-9(精裝)

1.CST: 藏傳佛教　　2.CST: 佛教修持

226.965　　111008814

DEDICATION OF MERIT

May the merit and virtue
accrued from this work
adorn Amitabha Buddha’s Pure Land,
repay the four great kindnesses above,
and relieve the suffering of
those on the three paths below.
May those who see or hear of these efforts
generate Bodhi-mind,
spend their lives devoted to the Buddha Dharma,
and finally be reborn together in
the Land of Ultimate Bliss.
Homage to Amita Buddha!

NAMO AMITABHA
南無阿彌陀佛

《藏文中文對照：蓮師遺教十三如意寶竅訣 第二冊 分修》

財團法人佛陀教育基金會 印贈
台北市杭州南路一段五十五號十一樓

Printed for free distribution by
The Corporate Body of the Buddha Educational Foundation
11F, No. 55, Sec. 1, Hang Chow South Road, Taipei, Taiwan, R.O.C.
Tel: 886-2-23951198 , Fax: 886-2-23913415
Email: overseas@budaedu.org
Website: http://www.budaedu.org

經書免費贈閱・歡迎結緣流通・嚴禁販售！
This book is strictly for free distribution, it is not to be sold.
ཕྱག་དཔེ་འདི་ཆོས་སྦྱིན་དུ་འབུལ་རྒྱུ་ལས། ཚོང་བསྒྱུར་མི་ཆོག་པ་དགོངས་འཛགས་ཞུ།

Printed in Taiwan
2,200 copies; July 2022
TC032 - 18634